Newsletter - Cereais

SEMANA 47
16/11 a 22/11/2026

DESTAQUE SEMANAL - CEREAIS PRIMAVERA/ VERÃO

Prosseguiu a campanha de comercialização do arroz Longo A nas áreas de mercado Vale do Sado e Mira e Vale do Mondego, em ambas as regiões com uma oferta e procura médias. A qualidade do grão apresenta uma classificação boa na Beira Litoral, destacando-se como excelente no Alentejo. A definição das cotações nacionais é bastante condicionada pelo mercado internacional. De acordo com as estimativas do INE, embora haja relativa estabilidade na produtividade, face à campanha anterior, prevê-se uma quebra na produção de 5%, devido à redução de 7% na área semeada para o controlo de infestantes resistentes.
Continuou a campanha de comercialização de milho nas áreas de mercado do Alentejo, Ribatejo e Oeste e Beira Litoral com manutenção das cotações médias. A qualidade do produto é classificada como boa, consequência das condições climatéricas favoráveis registadas durante o seu desenvolvimento. De acordo com as estimativas do INE, apesar da diminuição da área cultivada (-7%), a produtividade do milho de regadio deverá superar em 5% a registada na campanha anterior, ao passo que a do milho de sequeiro deverá sofrer uma quebra de 5%, condicionada pelas temperaturas elevadas e pela escassez de água.

COTAÇÕES MÉDIAS PONDERADAS CEREAIS - SEMANAIS

PRODUTO	Unidade de Comercialização	MÉDIA DA SEMANA	VARIAÇÃO PERCENTUAL		
			Semana Anterior	Semana Homóloga do ano anterior	Semana Homóloga do Triénio 2023-2025
Arroz Longo A	€/ tonelada	410,0	0,0%	5,1%	-7,9%
Milho Forrageiro	€/ tonelada	247,3	0,0%	15,6%	10,7%

Fonte: SIMA

Gráficos de cotações mais frequentes dos Cereais Primavera - Verão

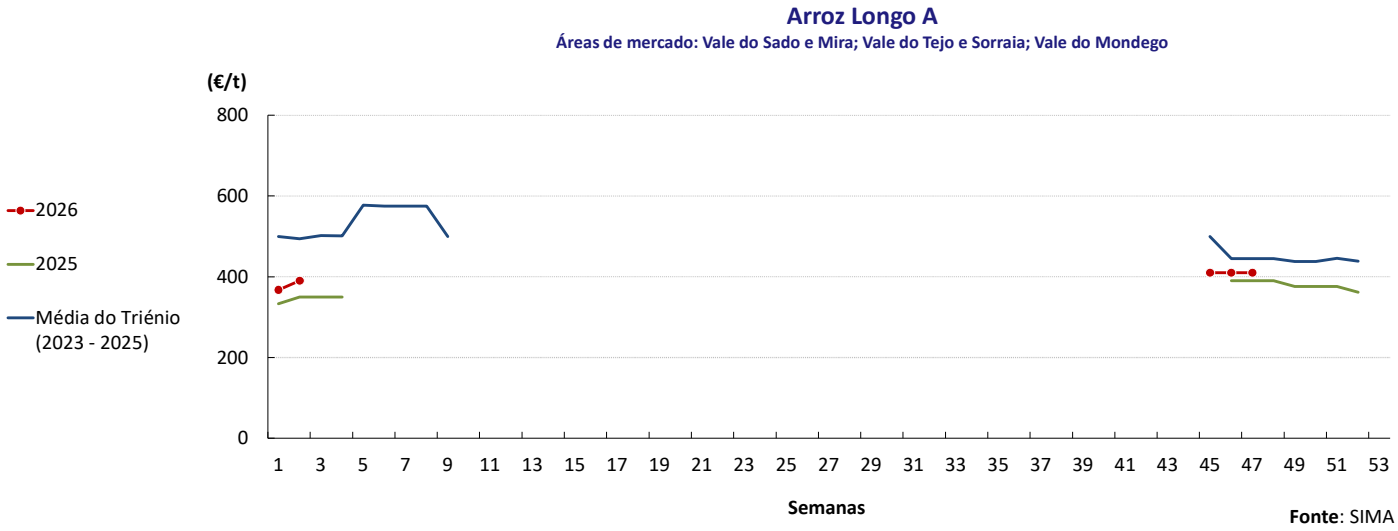

Fonte: SIMA

Cereais

16/11 a 22/11/2026

Milho forrageiro

Áreas de mercado: Alentejo, Ribatejo e Oeste e Beira Litoral

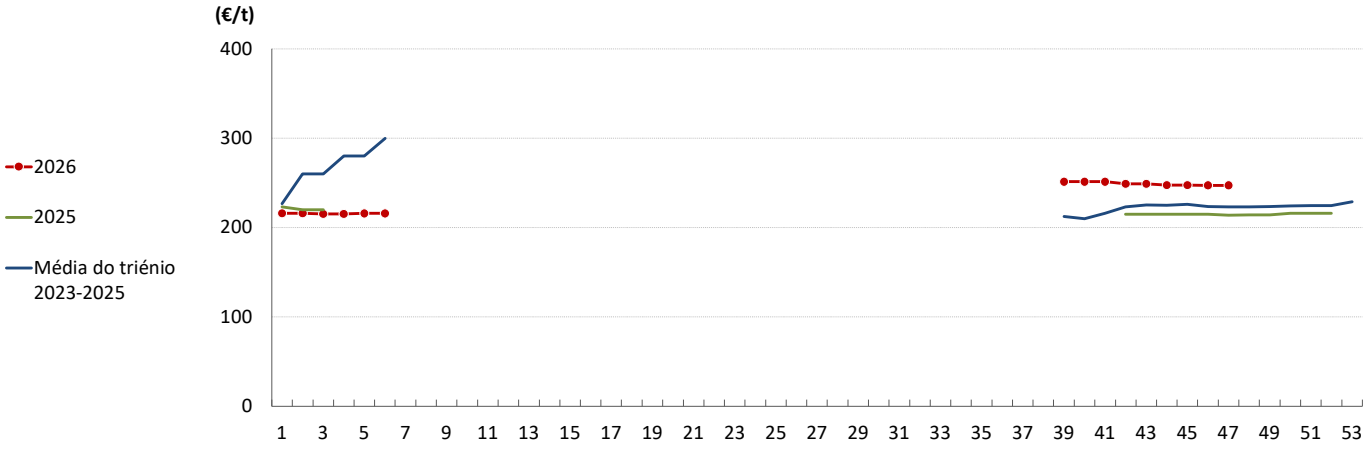

Fonte: SIMA

DESTAQUE SEMANAL - CEREAIS IMPORTADOS

Nos principais portos nacionais, destaca-se a valorização das cotações do trigo mole panificável (+5,0 €/t) e da cevada forrageira (+3,0 €/t). Em sentido contrário, as cotações do trigo mole forrageiro (-4,5 €/t) e do milho forrageiro (-3,5 €/t) registaram uma queda face à semana anterior.

COTAÇÕES MÉDIAS CEREAIS IMPORTADOS - SEMANAIS

CEREAL	Cotação (€/t)	Porto de entrada	Variação Percentual		
			Semana anterior	Semana homóloga do ano anterior	Semana homóloga do triénio 2023 - 2025
Milho Forrageiro	236,5	Lisboa	-1,5%	7,5%	3,3%
	237,0	Aveiro	–	–	–
	239,0	Leixões	–	–	–
Cevada Forrageira	245,0	Lisboa	1,2%	11,4%	8,6%
	250,0	Aveiro	–	–	–
Trigo Mole Forrageiro	257,5	Lisboa	-1,7%	17,0%	11,2%
	258,0	Aveiro	–	–	–
	–	Leixões	–	–	–
Trigo Mole Panificável	280,0	Lisboa	1,8%	21,7%	13,2%

Fonte: ACICO / GPP.

Gráficos de cotações mais frequentes dos Cereais Importados

Evolução das cotações semanais de milho forrageiro importado descarregado no porto de Lisboa

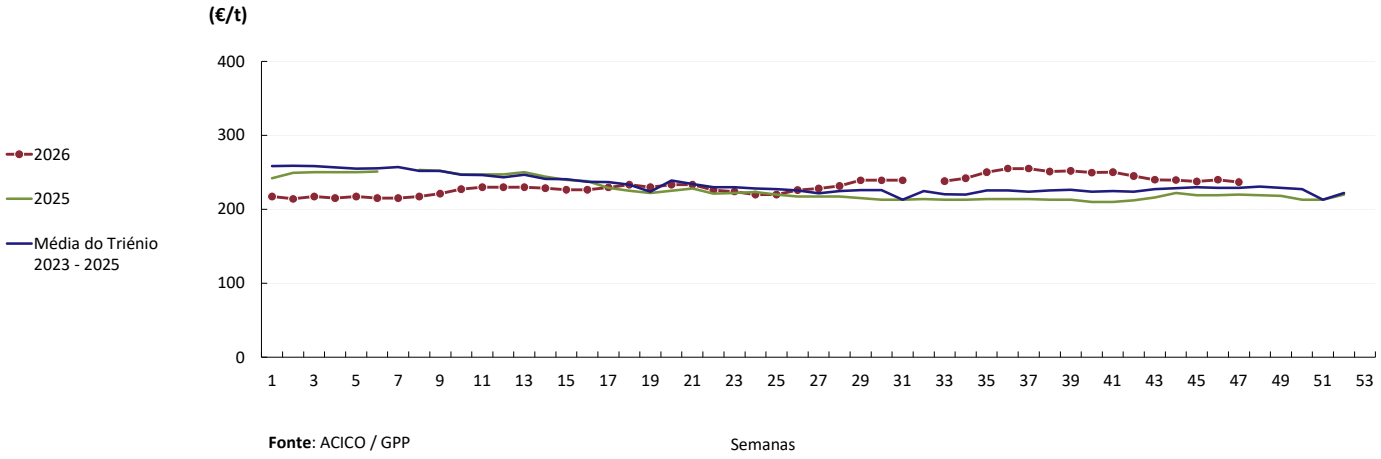

Fonte: ACICO / GPP

Evolução das cotações semanais de cevada forrageira importada descarregado no porto de Lisboa

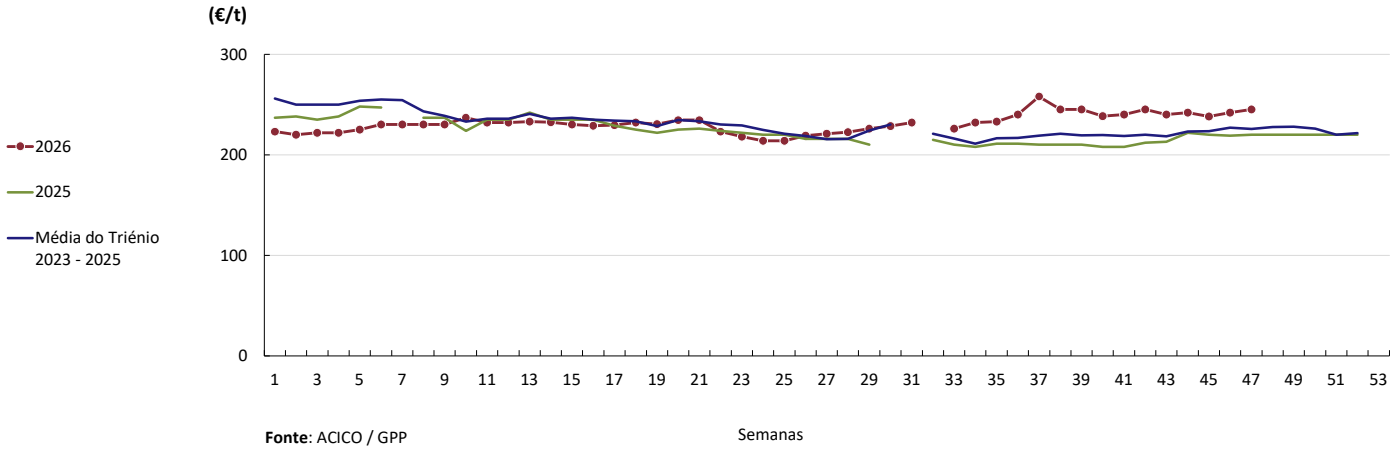

Fonte: ACICO / GPP

DESTAQUE SEMANAL - CEREAIS IMPORTADOS

Evolução das cotações de trigo mole forrageiro importado descarregado no porto de Lisboa

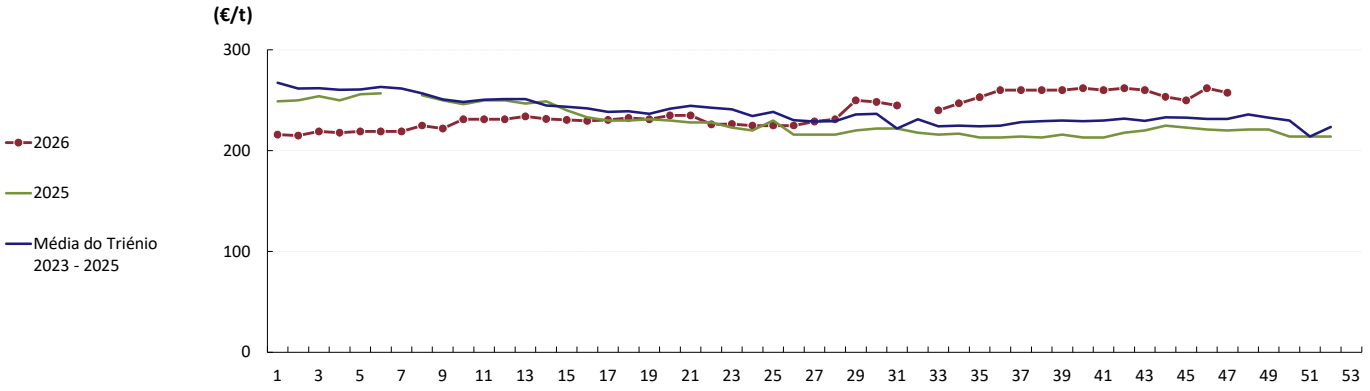

Fonte: ACICO / GPP

Evolução das cotações de trigo mole panificável importado descarregado no porto de Lisboa

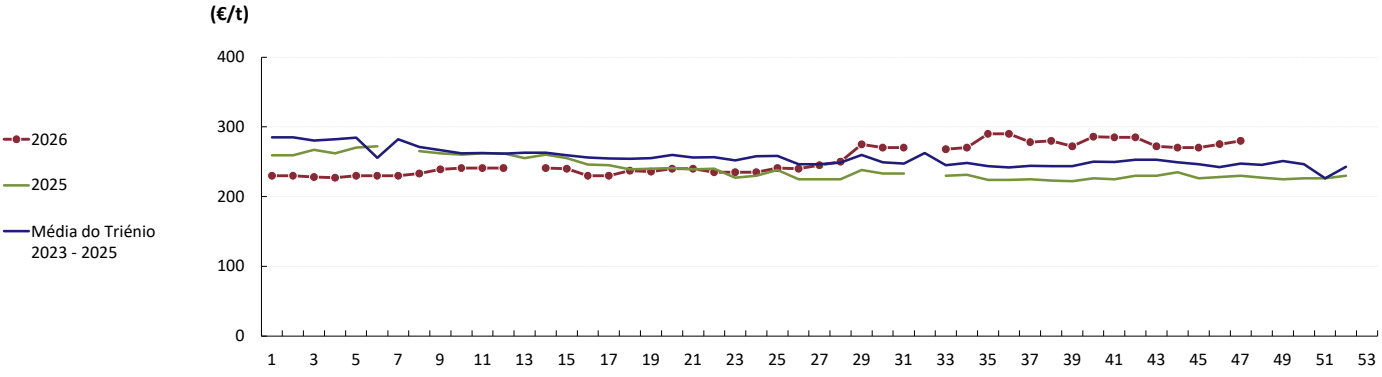

Fonte: ACICO / GPP

MERCADO EUROPEU

DESTAQUE SEMANAL - CEREAIS

Nos principais mercados europeus de cereais, destaque para a queda de 8,0 €/t na cotação de milho forrageiro em Roterdão (Países Baixos), face à semana anterior.

COTAÇÕES MÉDIAS CEREAIS - SEMANAIS

CEREAL	Local	Cotação (€/t)	Variação Percentual		
		Semana 46 9 a 15-11-2026	Semana anterior	Semana homóloga do ano anterior	Semana homóloga do triénio 2023 - 2025
Milho Forrageiro	Roterdão (Países Baixos)	275,5	-2,8%	26,4%	23,5%
Trigo Panificável	Rouen (França)	229,0	0,5%	19,8%	7,3%
Trigo Panificável	Hamburgo (Alemanha)	236,0	0,0%	20,4%	7,9%
Trigo Forrageiro	Roterdão (Países Baixos)	253,5	0,0%	23,4%	13,8%
Trigo Duro	La Pallice (França)	287,2	-	15,0%	-8,3%

Fonte: Comissão Europeia

Gráficos de cotações dos Cereais do Mercado Europeu

Cotações de milho forrageiro em Roterdão (Países Baixos)

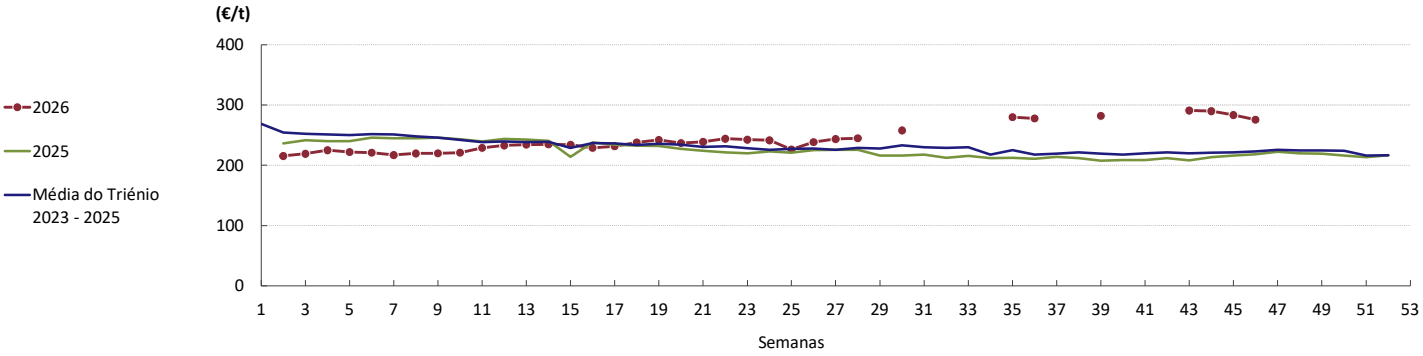

Fonte: Comissão Europeia

Cotações de trigo panificável em Rouen (França)

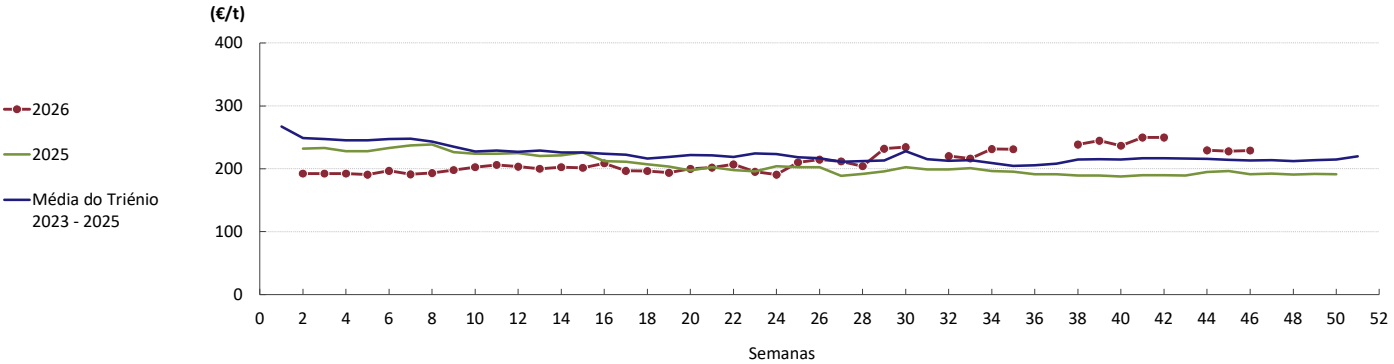

Fonte: Comissão Europeia

Gráficos de cotações dos Cereais do Mercado Europeu

Cotações de trigo panificável em Hamburgo (Alemanha)

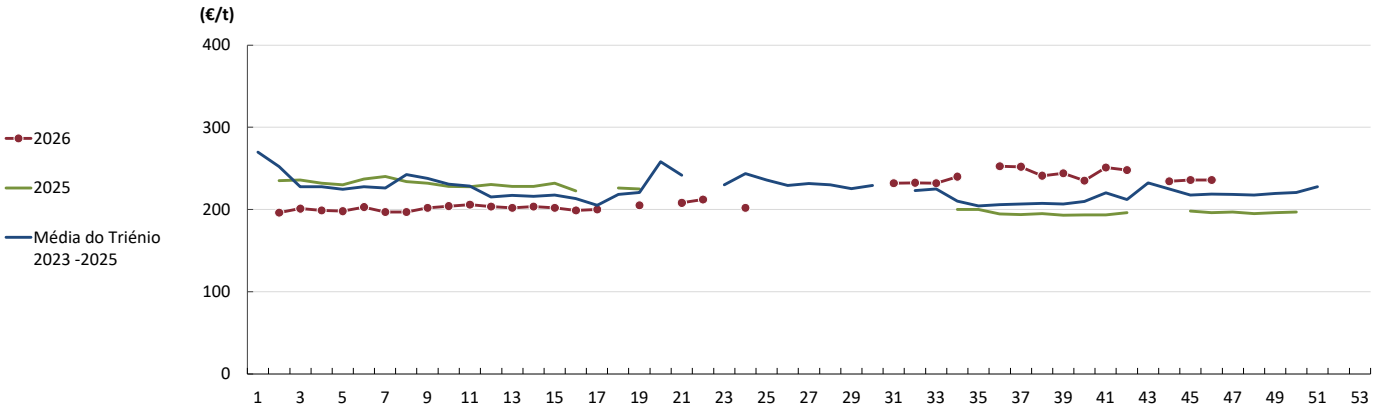

Fonte: Comissão Europeia

Cotações de trigo forrageiro em Roterdão (Países Baixos)

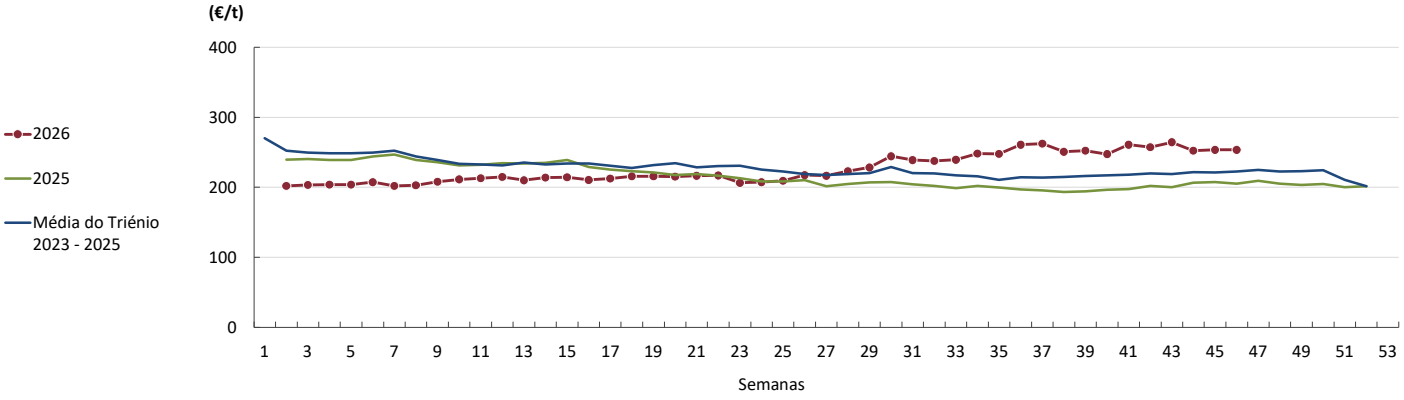

Fonte: Comissão Europeia

Cotações de trigo duro em La Pallice (França)

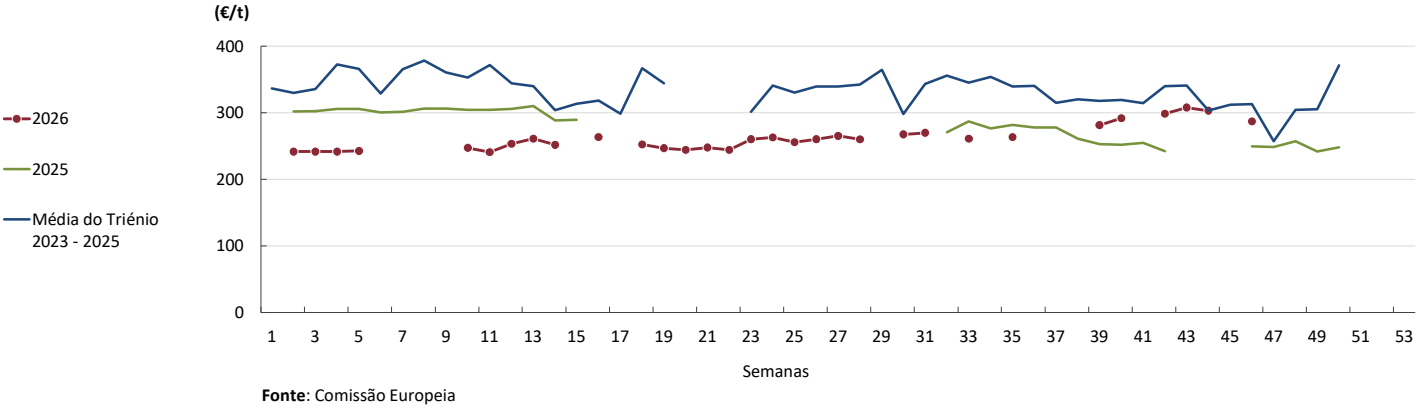

Fonte: Comissão Europeia

PORTUGAL – MUNDO – UE

No período de janeiro a setembro de 2026, Portugal registou um défice no setor dos cereais, com o saldo comercial a situar-se em cerca de 722 milhões de euros. Face ao período homólogo do ano anterior, este saldo apresentou uma variação negativa de 4%, correspondente a cerca de 30,4 milhões de euros. Em termos de quantidades, verificou-se um défice cerealífero de cerca de 3,2 milhões de toneladas, tendo este aumentado em cerca de 70 mil toneladas (2%), face ao mesmo período do ano anterior.

Comércio Internacional (janeiro a setembro)

Valor (1 000€)

PRODUTO	Importações						Exportações					
	2025		2026		Variações		2025		2026		Variações	
	Mundo	Intra UE	Mundo	Intra UE	Mundo	Intra UE	Mundo	Intra UE	Mundo	Intra UE	Mundo	Intra UE
Arroz	144 571	47 794	110 447	43 443	-23,6%	-9,1%	79 818	50 349	69 513	48 882	-13%	-3%
Aveia	1 972	1 972	1 918	1 917	-2,7%	-2,8%	153	153	73	70	-52%	-54%
Centeio	2 601	2 601	2 726	2 726	4,8%	4,8%	2	2	17	17	988%	988%
Cevada	70 625	66 157	84 892	78 638	20,2%	18,9%	61	56	351	336	475%	499%
Milho	364 310	87 872	348 405	40 521	-4,4%	-53,9%	9 774	9 497	14 487	14 302	48%	51%
Trigo duro	32 879	20 694	24 665	14 285	-25,0%	-31,0%	879	879	531	531	-40%	-40%
Trigo mole	223 409	201 126	232 737	219 854	4,2%	9,3%	0,1	0,1	93	91	103082%	181804%
Triticale	2 693	2 693	1 161	1 161	-56,9%	-56,9%	161	161	87	87	-46%	-46%
TOTAL	**843 061**	**430 910**	**806 951**	**402 546**	**-4,3%**	**-6,6%**	**90 848**	**61 097**	**85 152**	**64 316**	**-6,3%**	**5,3%**

Valor (1 000€)

Saldo Comercial (Exportação - Importação)	2025		2026		Variações	
	Mundo	Intra UE	Mundo	Intra UE	Mundo	Intra UE
	-752 213	-369 813	-721 799	-338 229	-4%	-9%

Fonte: INE (dados definitivos de 2025 e preliminares de 2026).

Volume (toneladas)

PRODUTO	Importações						Exportações					
	2025		2026		Variações		2025		2026		Variações	
	Mundo	Intra UE	Mundo	Intra UE	Mundo	Intra UE	Mundo	Intra UE	Mundo	Intra UE	Mundo	Intra UE
Arroz	217 480	68 190	192 802	72 956	-11,3%	7,0%	89 394	54 961	79 090	54 935	-12%	0%
Aveia	7 545	7 545	8 312	8 311	10,2%	10,2%	491	491	211	211	-57%	-57%
Centeio	12 057	12 057	12 446	12 446	3,2%	3,2%	0,2	0,2	2	2	900%	900%
Cevada	304 445	286 117	365 011	339 323	19,9%	18,6%	198	196	1 478	1 446	647%	636%
Milho	1 647 357	370 830	1 627 329	178 189	-1,2%	-51,9%	42 232	41 589	63 793	63 615	51%	53%
Trigo duro	111 436	74 225	96 795	58 527	-13,1%	-21,1%	3 254	3 254	1 585	1 585	-51%	-51%
Trigo mole	955 407	874 857	1 040 358	995 660	8,9%	13,8%	0,01	0,01	408	402	3135415%	3346200%
Triticale	12 196	12 196	5 098	5 098	-58,2%	-58,2%	754	754	329	329	-56%	-56%
TOTAL	**3 267 924**	**1 706 018**	**3 348 151**	**1 670 511**	**2,5%**	**-2,1%**	**136 324**	**101 246**	**146 897**	**122 526**	**7,8%**	**21,0%**

Volume (toneladas)

Saldo Comercial (Exportação - Importação)	2025		2026		Variações	
	Mundo	Intra UE	Mundo	Intra UE	Mundo	Intra UE
	-3 131 600	-1 604 772	-3 201 254	-1 547 986	2%	-4%

Fonte: INE (dados definitivos de 2025 e preliminares de 2026).

Principais origens dos cereais importados 2024

(em termos de quantidades transacionadas)

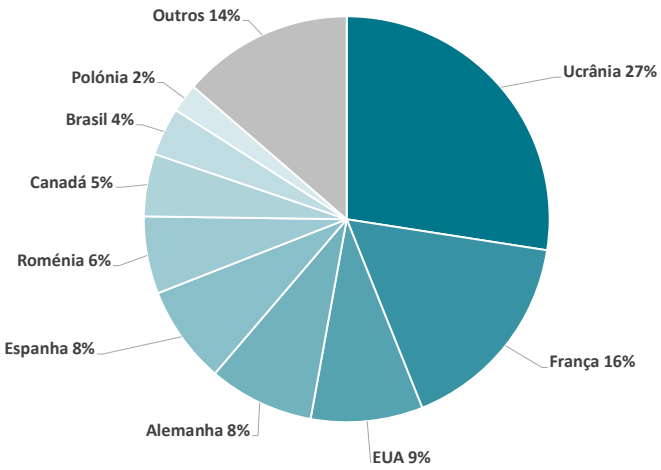

Fonte: SIMA (GPP) a partir dos dados provisórios do INE.
Última atualização: 27.03.2025

Principais países importadores por espécie de cereal em 2024

Local de origem por espécie de cereal importado em Portugal 2024 (%)

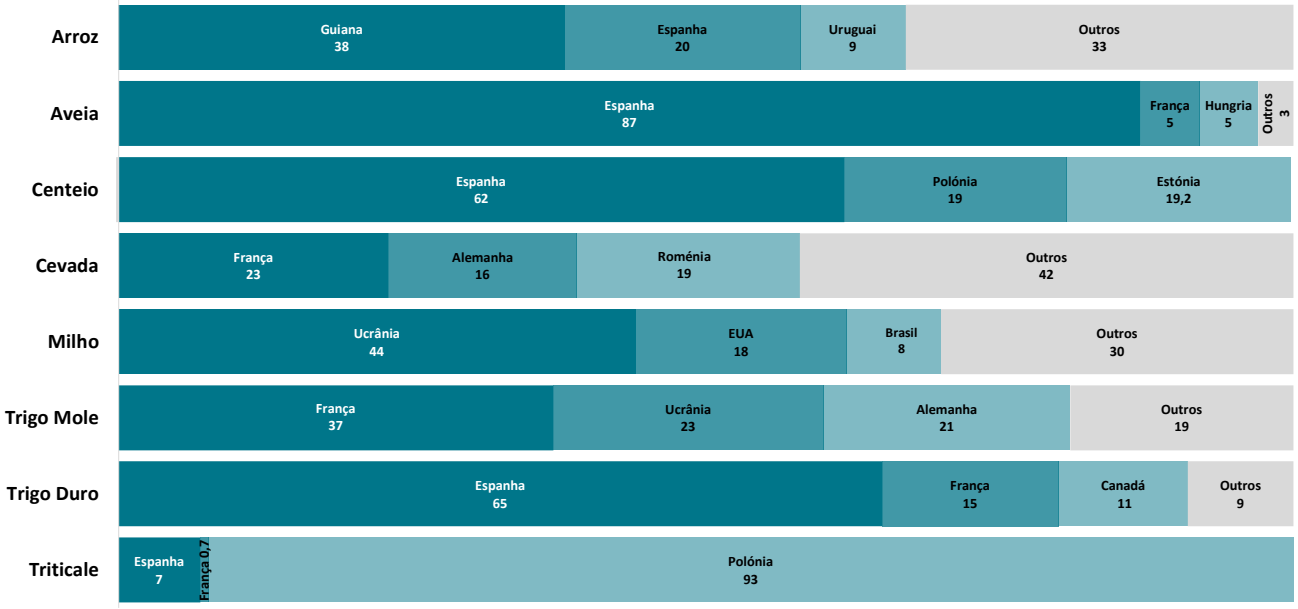

Fonte: SIMA (GPP), a partir dos dados provisórios do INE.
Última atualização 27.03.2025

O conhecimento do mercado é a chave do sucesso!

O SIMA disponibiliza informação essencial para os empresários agrícolas e outros agentes tomarem as melhores decisões

Para consulta de preços de produtos agrícolas consultar o site: regsima.gpp.pt/regsima/consulta/

Coordenação Central
Gabinete de Planeamento, Políticas e Administração Geral
Direção de Serviços de Estatística
Divisão de Estatística
tel: 213 234 600

SISTEMA DE INFORMAÇÃO DE MERCADOS AGRÍCOLAS
Praça do Comércio, 1149-010 Lisboa
e-mail: sima@gpp.pt