

Newsletter - Cortiça

SEMANA 27
29/06 a 05/07/2026

DESTAQUE SEMANAL - CORTIÇA

Continuação da campanha de comercialização da cortiça 2026 na área de mercado Alentejo com manutenção das cotações. Apesar da boa qualidade do produto, regista-se uma desvalorização generalizada, tendência que acompanha as últimas campanhas, com as cotações a fixarem-se abaixo dos valores do ano anterior e da média do triénio 2023-2025. Esta descida deve-se a um excesso de oferta, influenciado pela decisão de alguns produtores que optaram por não extrair a cortiça na anterior campanha, conjugado com uma fraca procura.

COTAÇÃO MÉDIA NACIONAL - SEMANAL

PRODUTO	Unidade de Comercialização	MÉDIA DA SEMANA	VARIÇÃO PERCENTUAL		
			Semana anterior	Semana Homóloga do ano anterior	Semana Homóloga do Triénio 2023-2025
Cortiça Amadia em pilha	€/ 15 kg	26,0	0,0%	-5,1%	-17,9%

Fonte: SIMA

Gráfico de cotações mais frequentes

Cotações Médias de Cortiça Amadia em pilha

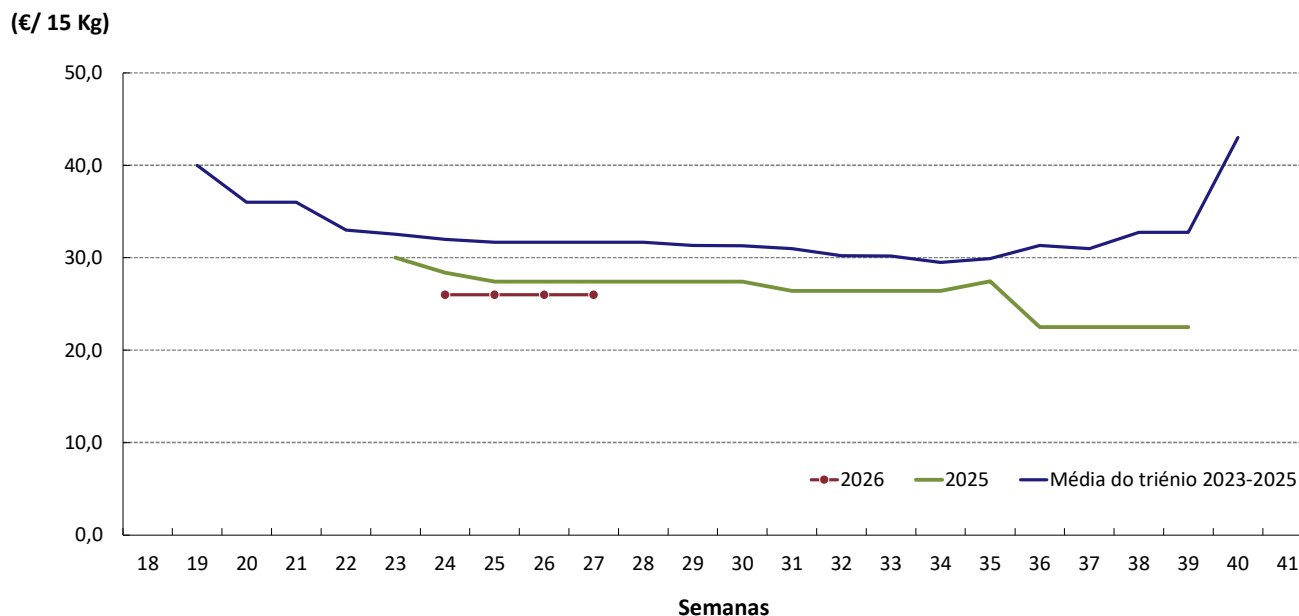

Fonte: GPP/ SIMA

COMÉRCIO INTERNACIONAL - janeiro a abril (PORTUGAL - MUNDO)

Entre janeiro e abril de 2026, o saldo comercial português no sector da cortiça registou superávit de cerca de 330 milhões de euros. Em termos de volume transacionado, verificou-se um crescimento homólogo de 11%.

Valor (toneladas)

PRODUTOS	Importações (t)			Exportações (t)		
	2024	2025	Variação	2024	2025	Variação
Cortiça natural em bruto	16 971	12 465	-27%	15 340	14 214	-7%
Cortiça natural	776	959	24%	138	175	27%
Obras de cortiça natural	503	296	-41%	3 033	2 744	-10%
Cortiça aglomerada e suas obras	2 199	2 620	19%	28 050	28 226	1%
TOTAL	20 449	16 339	-20%	46 560	45 359	-3%

Valor (toneladas)

Saldo Comercial (Exportações - Importações)	2024	2025	Variação	
	(t)	(t)	(t)	(%)
	26 111	29 020	2 909	11%

Valor (1 000€)

PRODUTOS	Importações (1 000€)			Exportações (1 000€)		
	2024	2025	Variação	2024	2025	Variação
Cortiça natural em bruto	31 459	22 383	-29%	38 682	40 273	4%
Cortiça natural	4 473	5 261	18%	1 089	1 334	22%
Obras de cortiça natural	5 346	6 622	24%	135 764	123 431	-9%
Cortiça aglomerada e suas obras	12 343	13 329	8%	215 898	213 516	-1%
TOTAL	53 621	47 595	-11%	391 433	378 555	-3%

Valor (1 000€)

Saldo Comercial (Exportações - Importações)	2024	2025	Variação	
	(1 000€)	(1 000€)	(1 000€)	(%)
	337 812	330 960	-6 853	-2,0%

Fonte: INE (dados preliminares de 2025 e 2026).

Nota: NC8 - Cortiça Natural em bruto (4501), Cortiça natural (4502), Obras de cortiça natural (4503), Cortiça aglomerada e suas obras (4504) e Cortiça total (45).

O conhecimento do mercado é a chave do sucesso!

O **SIMA** disponibiliza informação essencial para os empresários agrícolas e outros agentes tomarem as melhores decisões

Para consulta de preços de produtos agrícolas consultar o site: regsima.gpp.pt/regsima/consulta/

Coordenação Central
Gabinete de Planeamento, Políticas e Administração Geral
Direção de Serviços de Estatística
Divisão de Estatística

tel: 213 234 600

SISTEMA DE INFORMAÇÃO DE MERCADOS AGRÍCOLAS
Praça do Comércio, 1149-010 Lisboa

e-mail: sima@gpp.pt