

Newsletter - Coelhos

SEMANA 26
22-06 a 28-06-2026

Coelhos

DESTAQUE SEMANAL

As cotações médias nacionais, mais frequentes, do coelho vivo (2,2 a 2,5 kg) e do coelho abatido (1,1 a 1,3 kg) mantêm-se estáveis pela oitava semana consecutiva.

A oferta continua superior à procura que se mantém fraca.

Há expectativa de aumento da procura e do preço para as próximas semanas.

Manutenção das cotações na Bolsa de Loncun.

COTAÇÕES MÉDIAS NACIONAIS - SEMANAIS

| PRODUTO | Unidade de Comercialização | Mercado | MÉDIA DA SEMANA | VARIÇÃO PERCENTUAL | | |
|-------------------------------|----------------------------|-----------|-----------------|--------------------|---------------------------------|--------------------------------------|
| | | | | Semana Anterior | Semana Homóloga do ano anterior | Semana Homóloga do Triénio 2023-2025 |
| Coelho vivo - 2,2 a 2,5 kg | €/kg P. vivo | Produção | 2,40 | 0,0 | 0,0 | 2,1 |
| Coelho abatido - 1,1 a 1,3 kg | €/kg P. carcaça | Grossista | 6,10 | 0,0 | 2,5 | 5,2 |

Gráficos de cotações mais frequentes

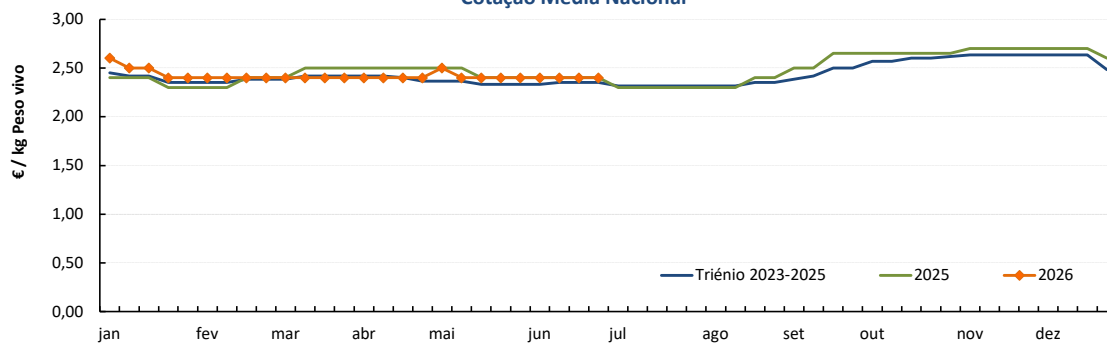
COELHO VIVO de 2,2 a 2,5 kg
Cotação Média Nacional

Fonte: SIMA

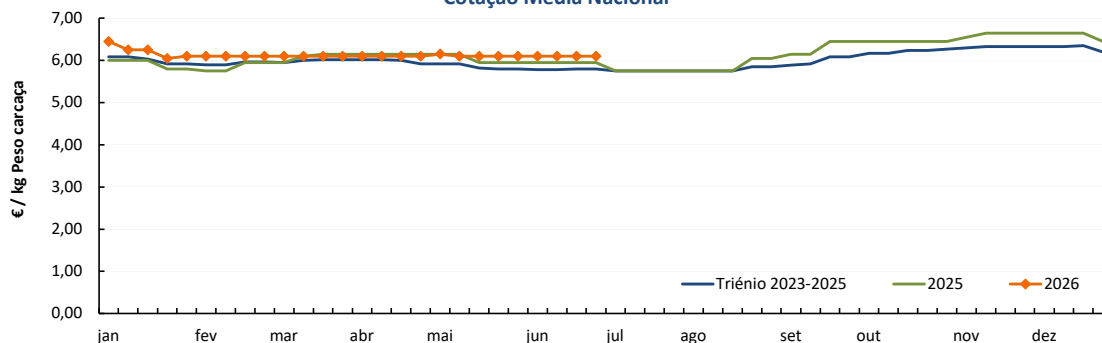
COELHO ABATIDO de 1,1 a 1,3 kg
Cotação Média Nacional

Fonte: SIMA

Coelhos

22-06 a 28-06-2026

Cotações em Mercados / Bolsas de outros países da União Europeia

1. ESPANHA

1.1. BOLSA DE LONCUN

| | | sem 26/2026 | sem 25/2026 | Var. Sem Ant. (€/kg) | Variação (%) Sem. Ant. |
|-----------------------------|--------------|-------------|-------------|-------------------------|---------------------------|
| Coelho jovem 1,90 - 2,25 kg | €/kg P. vivo | 2,400 | 2,400 | 0,000 | 0,0 |

1.2. BOLSA DE BELLPUIG

| | | sem 26/2026 | sem 25/2026 | Var. Sem Ant. (€/kg) | Variação (%) Sem. Ant. |
|-----------------------------|--------------|-------------|-------------|-------------------------|---------------------------|
| Coelho de 1,900 - 2,125 kg | €/kg P. vivo | 2,640 | 2,640 | 0,000 | 0,0 |
| Coelho com mais de 2,125 kg | €/kg P. vivo | 2,590 | 2,590 | 0,000 | 0,0 |

1.3. PREÇO MÉDIO NACIONAL DE ESPANHA

| | | sem 25/2026 | sem 24/2026 | Var. Sem Ant. (€/kg) | Variação (%) Sem. Ant. |
|--------------------------------|--------------|-------------|-------------|-------------------------|---------------------------|
| Coelho jovem de 1,80 - 2,20 kg | €/kg P. vivo | 2,435 | 2,430 | 0,005 | 0,22 |

2. FRANÇA

2.1. COTAÇÃO NACIONAL - PRODUÇÃO

| | | sem 24/2026 | sem 23/2026 | Var. Sem Ant. (€/kg) | Variação (%) Sem. Ant. |
|-------------|--------------|-------------|-------------|-------------------------|---------------------------|
| Coelho Vivo | €/kg P. vivo | 2,190 | 2,160 | 0,030 | 1,4 |

2.2. RUNGIS

| | | sem 26/2026 | sem 25/2026 | Var. Sem Ant. (€/kg) | Variação (%) Sem. Ant. |
|-------------------|------------|-------------|-------------|-------------------------|---------------------------|
| Coelho "Standard" | €/kg P. C. | 7,10 | 7,10 | 0,000 | 0,0 |
| Coelho "Trié" | €/kg P. C. | 7,60 | 7,60 | 0,000 | 0,0 |

3. ITÁLIA

CUN Conigli

| | | 22/06/2026 | | 15/06/2026 | |
|--------------------|--------------|-------------|-------------|-------------|-------------|
| | | Cot. Mínima | Cot. Máxima | Cot. Mínima | Cot. Máxima |
| Coelho até 2,5 kg | €/kg P. vivo | 2,120 | 2,180 | 2,140 | 2,200 |
| Coelho com >2,5 kg | €/kg P. vivo | 2,180 | 2,240 | 2,200 | 2,260 |

Coelhos

22-06 a 28-06-2026

ABATES APROVADOS PARA CONSUMO - janeiro a abril

(Portugal)

| | 1000 Cabeças | | tonelada (t) | | Variação período homólogo do ano anterior (%) | |
|---------|--------------|------|--------------|-------|---|----------|
| | 2026 | 2025 | 2026 | 2025 | Cabeças | tonelada |
| Coelhos | 864 | 860 | 1 153 | 1 121 | 0,45% | 2,85% |

Fonte: INE

Coelhos - Abates aprovados para consumo

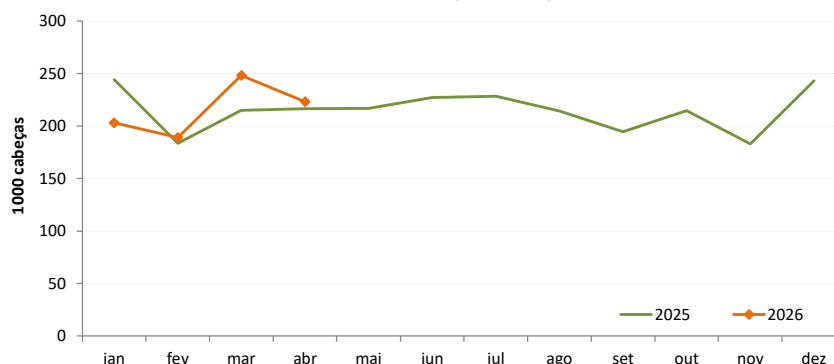

COMÉRCIO INTERNACIONAL DE COELHOS - janeiro a abril

| PRODUTO | IMPORTAÇÕES | | EXPORTAÇÕES | | Variação 2026/2025 (%) | |
|--|-------------|-----------|-------------|-----------|------------------------|-------------|
| | abr/26 | abr/25 | abr/26 | abr/25 | IMPORTAÇÕES | EXPORTAÇÕES |
| Cabeças | | | | | | |
| Coelhos Domésticos | 8 029 | 23 691 | 852 907 | 971 112 | -66,1 | -12,2 |
| tonelada | | | | | | |
| Coelhos Domésticos | 15,5 | 46,6 | 1 022,2 | 1 168,4 | -66,7 | -12,5 |
| Lebres/Coelhos (não domésticos) | 0,00 | 0,03 | 247,3 | 551,1 | 0 | -55,1 |
| Carne e Miudezas de Coelhos domésticos | 630,5 | 671,0 | 13,9 | 17,3 | -6,0 | -19,6 |
| Carne e Miudezas de Lebres/Coelhos bravos | 134,4 | 124,4 | 2,81 | 1,87 | 8,0 | 50,5 |
| TOTAL - Animais vivos | 15,5 | 46,7 | 1 269 | 1 719,5 | -66,8 | -26,2 |
| TOTAL - Carne/Miudezas | 764,9 | 795,4 | 16,7 | 19,2 | -3,8 | -12,7 |
| 1 000 € | | | | | | |
| Coelhos Domésticos | 150 652 | 158 082 | 2 435 039 | 2 646 372 | -4,7 | -8,0 |
| Lebres/Coelhos (não domésticos) | 597 | 1 846 | 593 589 | 1 095 525 | 0,0 | -45,8 |
| Carne e Miudezas de Coelhos domésticos | 3 556 825 | 3 422 304 | 66 434 | 91 011 | 3,9 | -27,0 |
| Carne e Miudezas de Lebres/Coelhos bravos | 847 794 | 800 129 | 17 356 | 11 757 | 6,0 | 47,6 |
| TOTAL | 4 555 868 | 4 382 361 | 3 112 418 | 3 844 665 | 4,0 | -19,0 |
| Fonte: INE (atualização 11 junho 2026) | | | | | | |
| | | | 2026 | 2025 | Variação 2026/2025 | |
| | | | 1 000 € | 1 000 € | 1 000 € | % |
| Saldo Balança Comercial (Exportações - Importações) | | | -1 443 450 | -537 696 | ↓ -905 754 | ↑ -168,5 |

O conhecimento do mercado é a chave do sucesso!

O **SIMA** disponibiliza informação essencial para os empresários agrícolas e outros agentes tomarem as melhores decisões

Para consulta de preços de produtos agrícolas consultar o site: regsima.gpp.pt/regsima/consulta/

Coordenação Central

Gabinete de Planeamento, Políticas e Administração Geral

Direção de Serviços de Estatística

Divisão de Estatística

tel: 213 234 600

SISTEMA DE INFORMAÇÃO DE MERCADOS AGRÍCOLAS

e-mail: sima@gpp.ptAs Newsletter do SIMA podem também ser consultadas no facebook em: <https://www.facebook.com/SIMA.Portugal>