

## Newsletter - Aves e Ovos

 SEMANA 27  
 29/06/2026 a 05/07/2026

### Aves

#### DESTAQUE SEMANAL

O Frango vivo - 1,8 kg atingiu um preço de 1.2 €/kg de Peso vivo na presente semana. Ficou 4% abaixo do preço do mesmo período do ano 2025 e igual ao período anterior.

O Frango 65 % - 1,1 a 1,3 kg atingiu um preço de 2.65 €/kg de Peso carcaça na presente semana. Ficou 5% acima do preço do mesmo período do ano 2025 e igual ao período anterior.

O Peru 80 % - 5,7 a 9,8 kg atingiu um preço de 3.85 €/kg de Peso carcaça na presente semana. Ficou 13% acima do preço do mesmo período do ano 2025 e igual ao período anterior.

Na semana em análise, o mercado apresentou-se equilibrado e as cotações mantiveram-se estáveis, embora a procura continue aquém do esperado.

#### COTAÇÕES MÉDIAS NACIONAIS - SEMANAIS

PRODUTO	Unidade de Comercialização	Estádio de Comercialização	MÉDIA DA SEMANA	Variação		
				Semana anterior	Semana homóloga do ano anterior	Semana homóloga do triénio 2023 - 2025
<b>Frango vivo - 1,8 kg</b>	€/kg de Peso vivo	entrada centro abate	<b>1.20</b>	0.0%	-4.0%	-5.3%
<b>Frango 65 % - 1,1 a 1,3 kg</b>	€/kg de Peso carcaça	porta do cliente	<b>2.65</b>	0.0%	5.0%	7.4%
<b>Peru vivo - 14 a 15 kg</b>	€/kg de Peso vivo	entrada centro abate	<b>1.85</b>	0.0%	0.0%	0.0%
<b>Peru 80 % - 5,7 a 9,8 kg</b>	€/kg de Peso carcaça	porta do cliente	<b>3.85</b>	0.0%	13.2%	14.9%

NOTA: Frango 65% - frango depenado, eviscerado, sem cabeça nem patas e sem pescoço, coração, fígado e moela;  
 Peru 80% - peru depenado, eviscerado, sem cabeça nem patas, com pescoço, coração, fígado e moela;

#### Gráficos de cotações mais frequentes

##### FRANGO VIVO de 1,8 kg Cotação Média Nacional

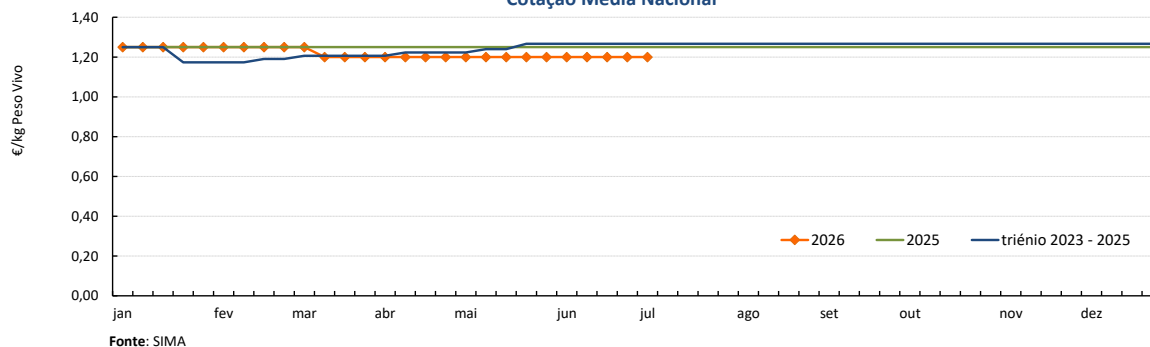

##### FRANGO 65% de 1,1 a 1,3 kg Cotação Média Nacional

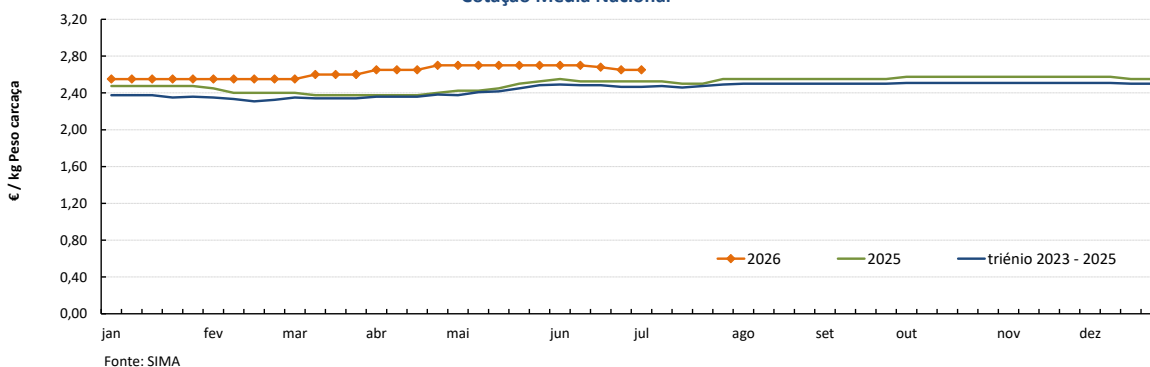

**Aves**

SEMANA 27

29/06/2026 a 05/07/2026

**Gráficos de cotações mais frequentes**

**PERU VIVO de 14 a 15 kg**  
**Cotação Média Nacional**

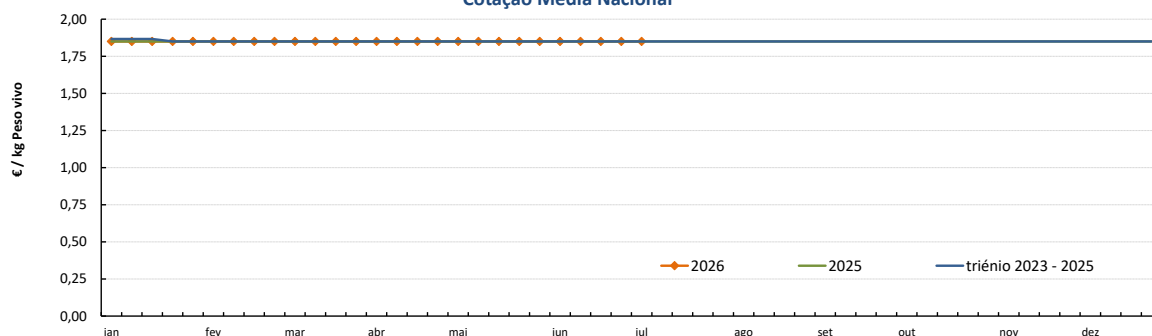

Fonte: SIMA

**PERU 80% de 5,7 a 9,8 kg**  
**Cotação Média Nacional**

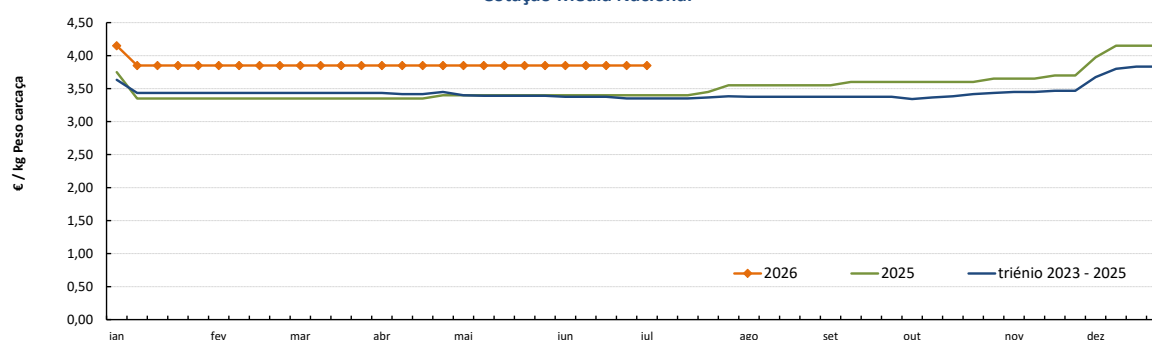

Fonte: SIMA

Aves

SEMANA 27

29/06/2026 a 05/07/2026

Gráficos de cotações mais frequentes

PEITO de FRANGO  
Cotação Média Nacional

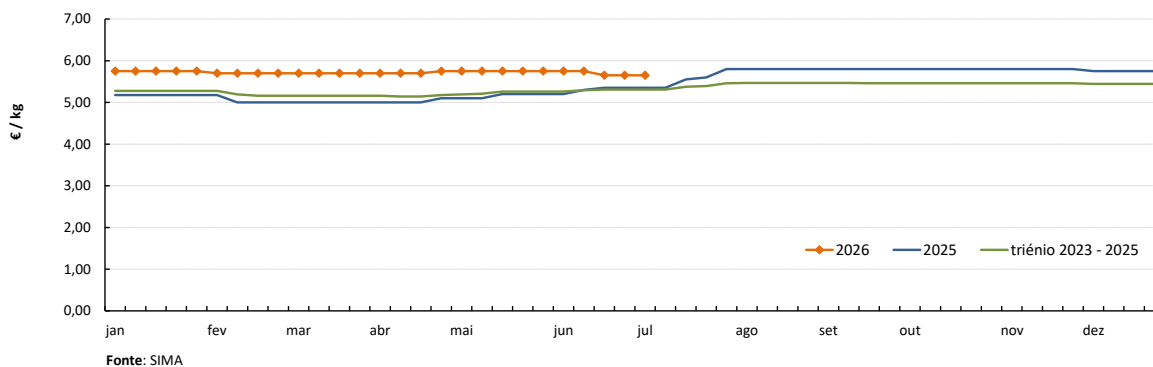

PERNA DE FRANGO COM COSTA  
Cotação Média Nacional

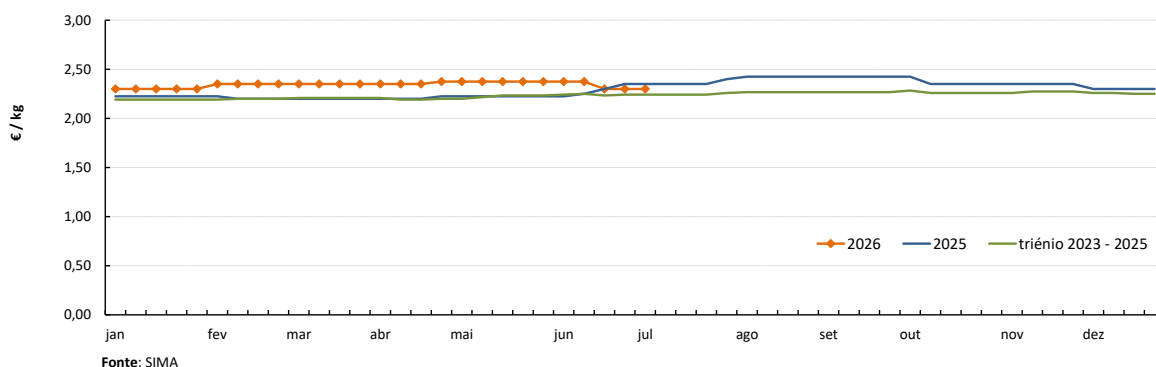

PEITO de PERU  
Cotação Média Nacional

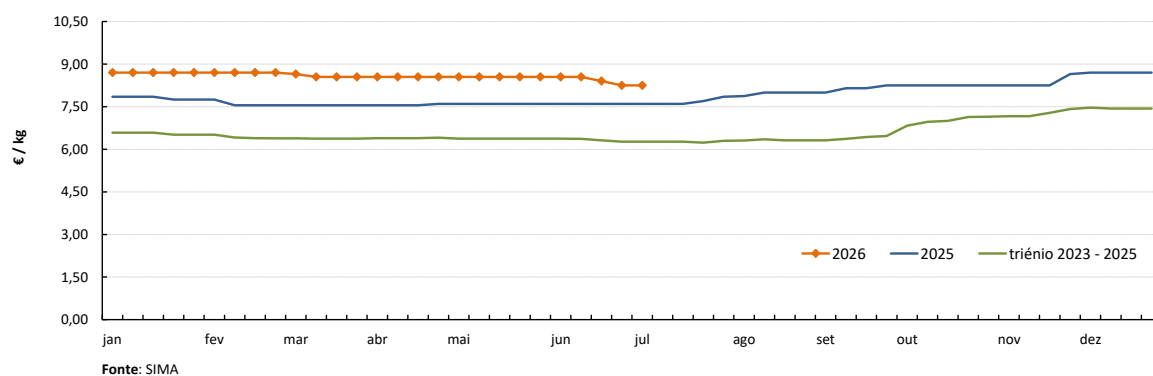

PERNA de PERU  
Cotação Média Nacional

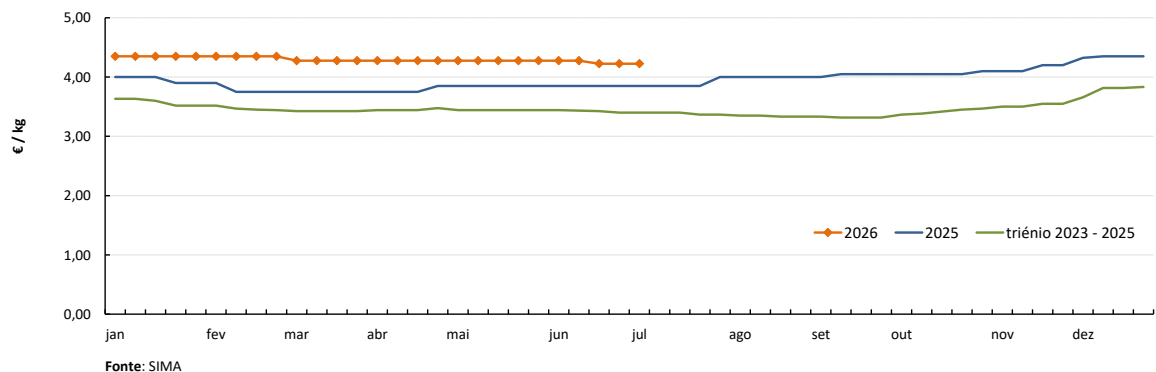

## Ovos

 SEMANA 27  
 29/06/2026 a 05/07/2026

### DESTAQUE SEMANAL - OVOS

O Ovo classificado L embalado atingiu um preço de 2.17 € / Dúzia na presente semana. Ficou igual ao preço do mesmo período do ano 2025 e 2% abaixo do período anterior.

O Ovo classificado M embalado atingiu um preço de 2.03 € / Dúzia na presente semana. Ficou 2% abaixo do preço do mesmo período do ano 2025 e 2% abaixo do período anterior.

O Ovo a peso de 60-68 g atingiu um preço de 2.22 € / kg na presente semana. Ficou 5% acima do preço do mesmo período do ano 2025 e 1% abaixo do período anterior.

Na semana em análise, o mercado manteve-se equilibrado, embora o aumento da oferta tenha pressionado um ajustamento nas cotações em baixa.

### COTAÇÕES MÉDIAS NACIONAIS - SEMANAIS

PRODUTO (Ovos de Gaiola)	Unidade de Comercialização	Estádio de Comercialização	MÉDIA DA SEMANA	Variação Percentual		
				Semana anterior	Semana homóloga do ano anterior	Semana homóloga do Triénio 2022-2024
Ovo classificado L embalado	€ / Dúzia	porta do cliente	<b>2.17</b>	-1.5%	0.0%	8.3%
Ovo classificado M embalado	€ / Dúzia	porta do cliente	<b>2.03</b>	-1.6%	-1.6%	7.0%
Ovo a peso de 60-68 g	€ / kg	saída do aviário	<b>2.22</b>	-1.5%	4.7%	11.8%

NOTA: Classes de peso dos ovos: **XL:** > ou = 73 g      **L:** > ou = a 63 g e < 73 g  
**M:** > ou = a 53 g e < 63 g      **S:** < 53 g

Nota: Iniciou-se na semana 04 de 2021 a recolha de cotações dos **ovos de solo** (classes de peso M e L) e dos **ovos de ar livre** (classe M/L), pelo que os ovos que se acompanhavam até esta altura passaram a designar-se **ovos de gaiola**.  
 As áreas de mercado para os novos produtos são Beira Litoral Gr. e Ribatejo e Oeste Gr.

### Gráficos de cotações mais frequentes

**OVO de GAIOLA CLASSIFICADO L EMBALADO (ovotermo)**  
 Cotação Média Nacional

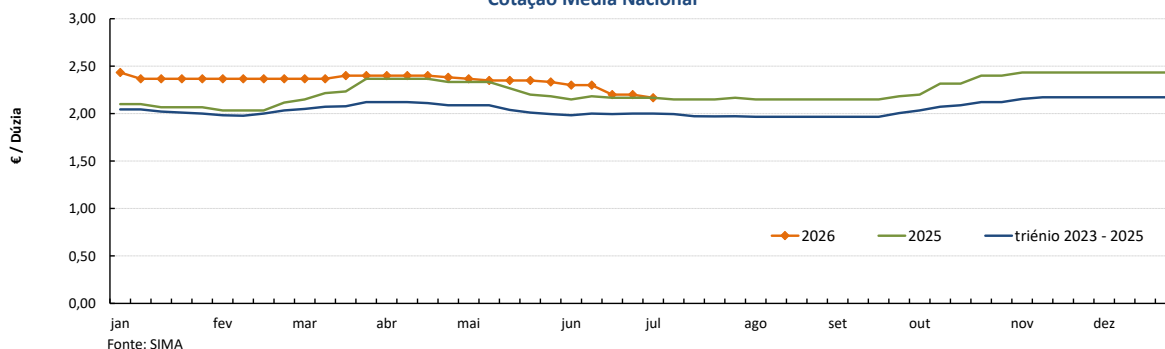

**OVO de GAIOLA CLASSIFICADO M EMBALADO (ovotermo)**  
 Cotação Média Nacional

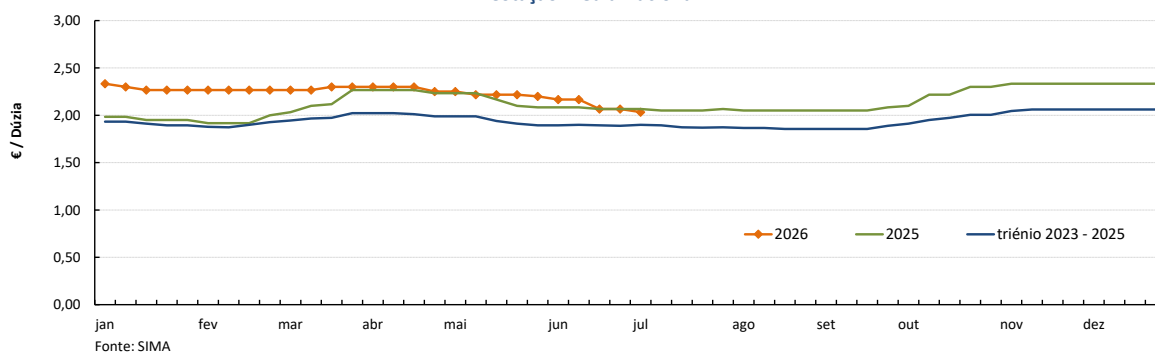

## Ovos

SEMANA 27  
29/06/2026 a 05/07/2026

OVO de GAIOLA A PESO de 60 a 68 g (cartão)  
Cotação Média Nacional

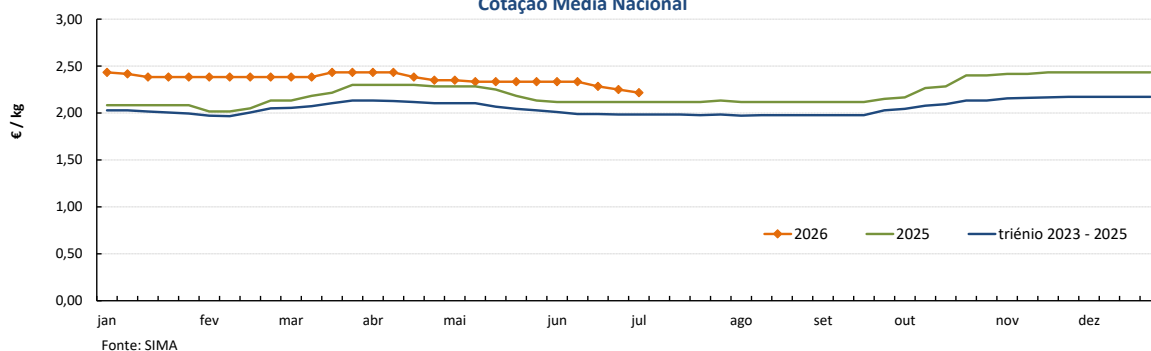

OVOS - Classe de peso M/L  
Cotações Médias Nacionais 2026

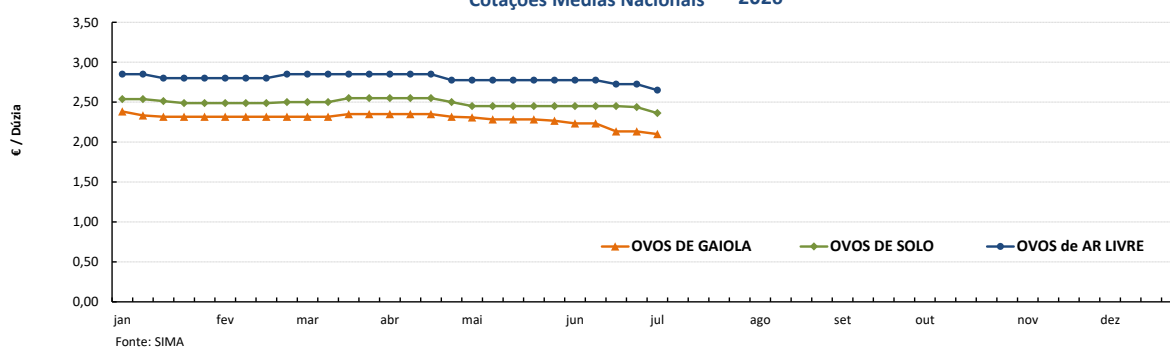

OVOS DE SOLO - Classe de peso M/L  
Cotações Médias Nacionais

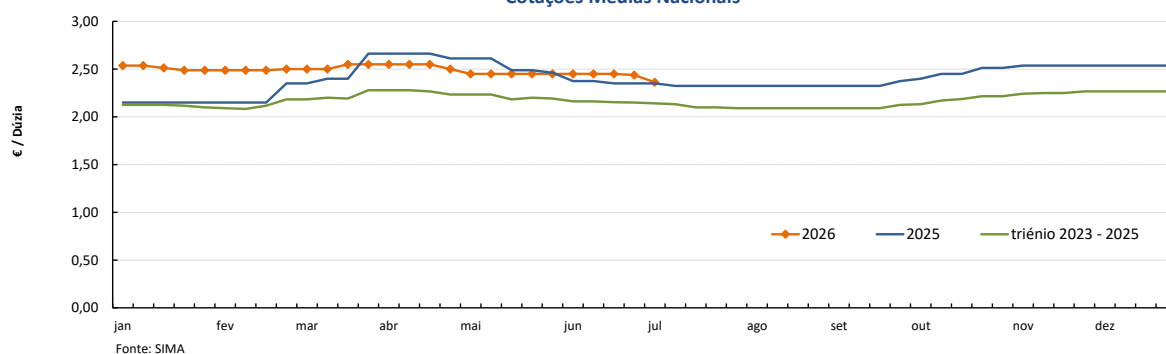

OVOS DE AR LIVRE - Classe de peso M/L  
Cotações Médias Nacionais

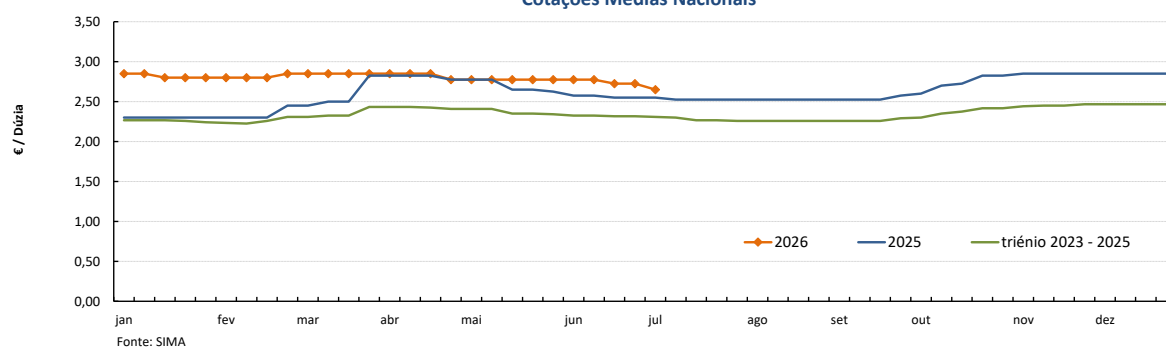

Aves e Ovos

SEMANA 27  
29/06/2026 a 05/07/2026

PREÇOS MÉDIOS DE MERCADO NA UNIÃO EUROPEIA

FRANGO 65 % (€ / 100 kg Peso carcaça)				OVOS média classes L / M (€ / 100 kg)			
PAÍSES	SEMANA DE 22/06/2026 a 28/06/2026	SEMANA DE 15/06/2026 a 21/06/2026	VAR % Semana Anterior	PAÍSES	SEMANA DE 22/06/2026 a 28/06/2026	SEMANA DE 15/06/2026 a 21/06/2026	VAR % Semana Anterior
Bélgica		236.24		Bélgica	213.00	216.71	-1.7%
Bulgária	227.47	220.00	3.4%	Bulgária	202.53	205.84	-1.6%
República Checa	270.33	262.01	3.2%	República Checa	234.16	240.77	-2.7%
Dinamarca				Dinamarca			
Alemanha	461.00	461.00	0.0%	Alemanha	243.76	251.38	-3.0%
Estónia	c	c		Estónia	233.60	229.99	1.6%
Grécia				Grécia			
Espanha		233.08		Espanha		225.79	
França	370.00	370.00	0.0%	França	265.24	266.83	-0.6%
Croácia	257.60	257.36	0.1%	Croácia	270.75	273.83	-1.1%
Irlanda	277.98			Irlanda	278.78	275.55	1.2%
Chipre	255.19	256.32	-0.4%	Chipre	206.87	206.87	0.0%
Letónia	c	c		Letónia	207.64	213.57	-2.8%
Lituânia		239.42		Lituânia		179.38	
Luxemburgo	(*)	(*)		Luxemburgo	(*)	(*)	
Hungria		251.11		Hungria		245.57	
Malta				Malta			
Países Baixos				Países Baixos <sup>1</sup>	245.00	254.00	-3.5%
Áustria	378.95	381.09	-0.6%	Áustria <sup>1</sup>	324.49	318.42	1.9%
Polónia		232.39		Polónia		268.46	
Portugal	265.00	268.00	-1.1%	Portugal	262.35	262.35	0.0%
Romenia	232.63	234.06	-0.6%	Romenia		216.22	
Eslovénia	293.93	297.49	-1.2%	Eslovénia	221.79	223.05	-0.6%
Eslováquia	260.82	248.14	5.1%	Eslováquia	205.34	204.36	0.5%
Finlândia				Finlândia	234.68	235.53	-0.4%
Suécia	337.35	350.59	-3.8%	Suécia <sup>1</sup>	280.53	283.28	-1.0%
U.E.	302.59	303.07	-0.2%	U.E.	253.87	256.37	-1.0%

Fonte: Comissão Europeia - Regulamento de Execução (UE) 2017/1185

<sup>1</sup> produção de ovos no solo; todos os outros países produção em gaiola  
Fonte: Comissão Europeia - Regulamento de Execução (UE) 2017/1185

(\*) Data unavailable  
c Confidencial

Evolução PREÇOS MÉDIOS DE MERCADO - FRANGO 65 % (€ / 100 kg Peso carcaça) - Semana 27 de 2024 a 27 de 2026

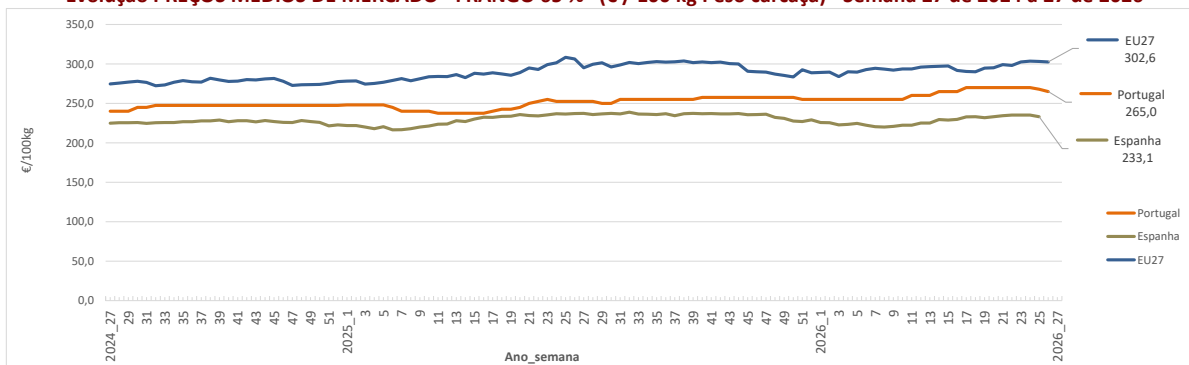

Evolução PREÇOS MÉDIOS DE MERCADO - OVOS média classes L / M (€ / 100 kg) - Semana 27 de 2024 a 27 de 2026

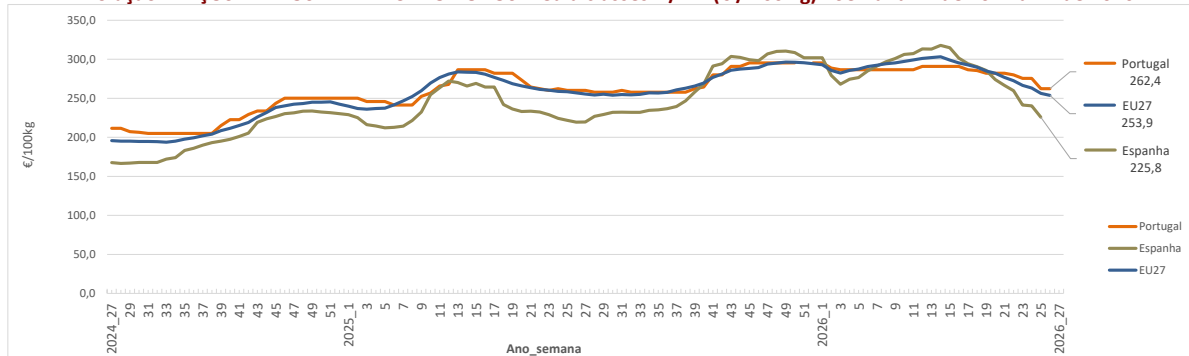

Aves

SEMANA 27  
29/06/2026 a 05/07/2026

INFORMAÇÃO NO CONSUMIDOR (Períodos de 4 semanas)

TAXA DE PENETRAÇÃO DOS PRODUTOS NOS LARES DOS CONSUMIDORES (% de lares com aquisição)

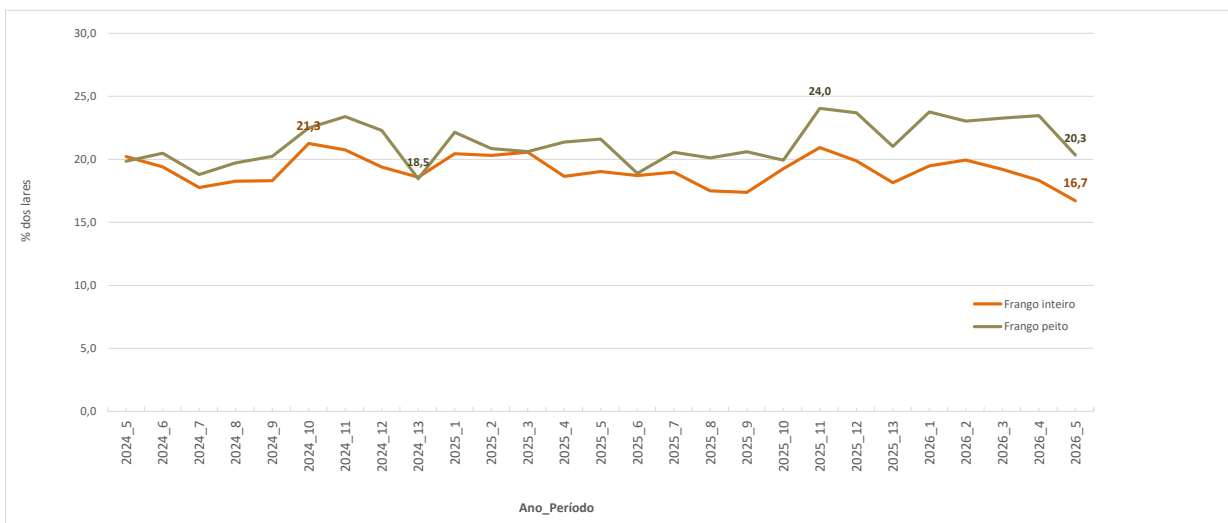

Fonte: Observatório de preços agroalimentar - GPP

PREÇO MÉDIO AO CONSUMIDOR (€/kg)

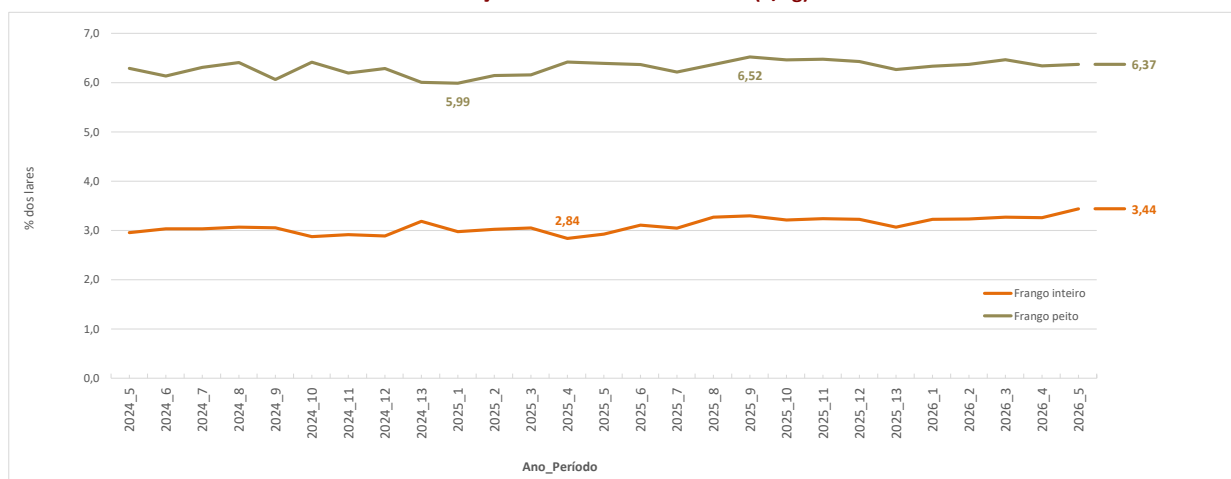

Fonte: Observatório de preços agroalimentar - GPP

PREÇO MÉDIO AO CONSUMIDOR e na PRODUÇÃO(€/kg)

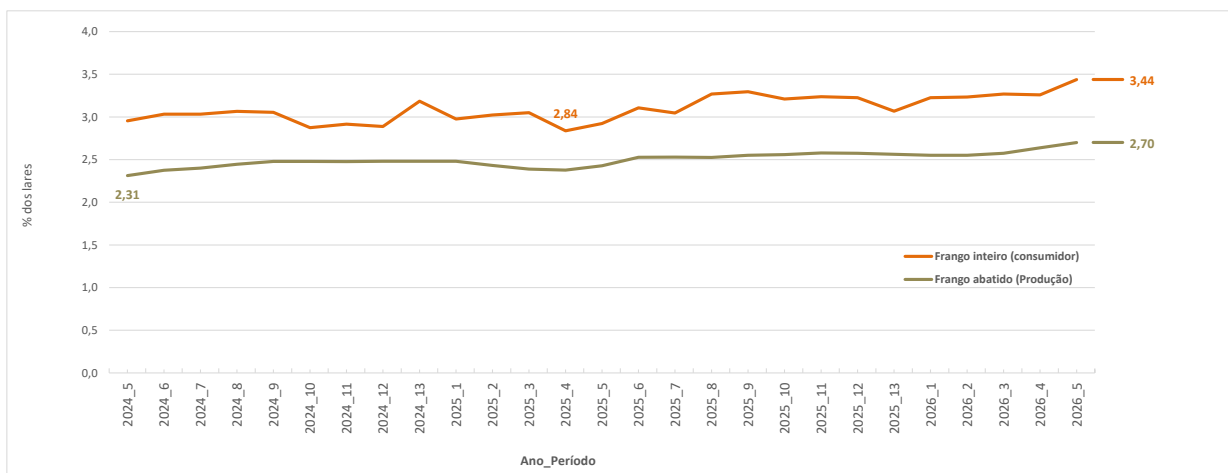

Fonte: Observatório de preços agroalimentar - GPP

## OVOS

SEMANA 27  
29/06/2026 a 05/07/2026

### INFORMAÇÃO NO CONSUMIDOR (Períodos de 4 semanas) TAXA DE PENETRAÇÃO DOS PRODUTOS NOS LARES DOS CONSUMIDORES (% de lares com aquisição)

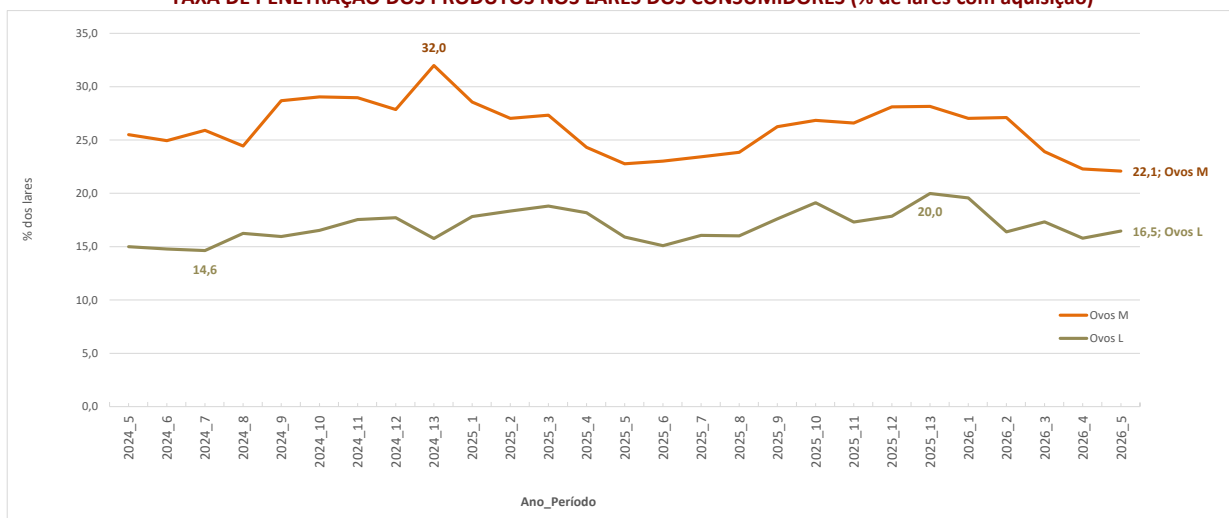

Fonte: Observatório de preços agroalimentar - GPP

### PREÇO MÉDIO AO CONSUMIDOR (€/6ovos)

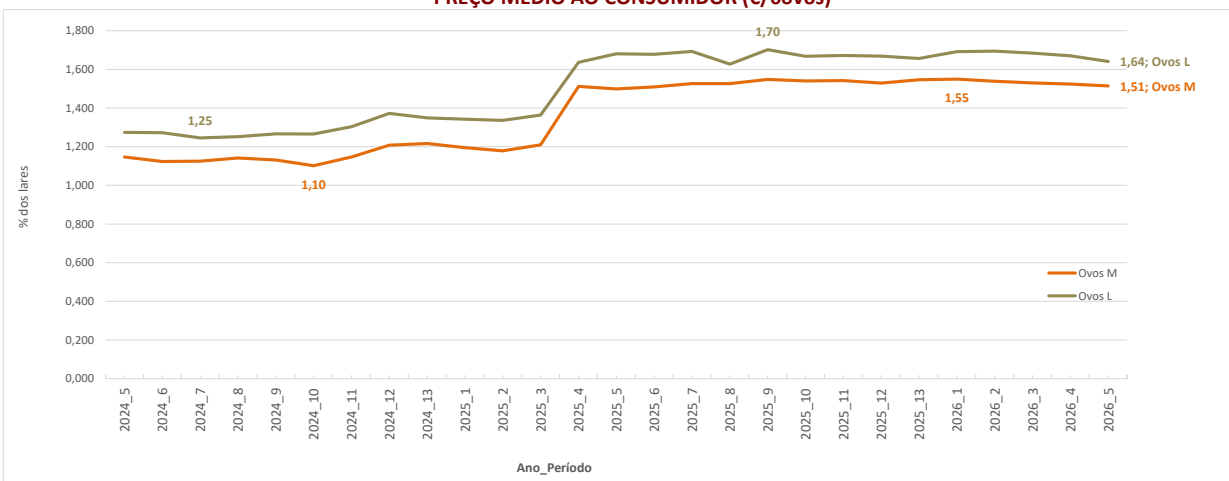

### PREÇO MÉDIO AO CONSUMIDOR e na PRODUÇÃO Ovos M (€/6ovos)

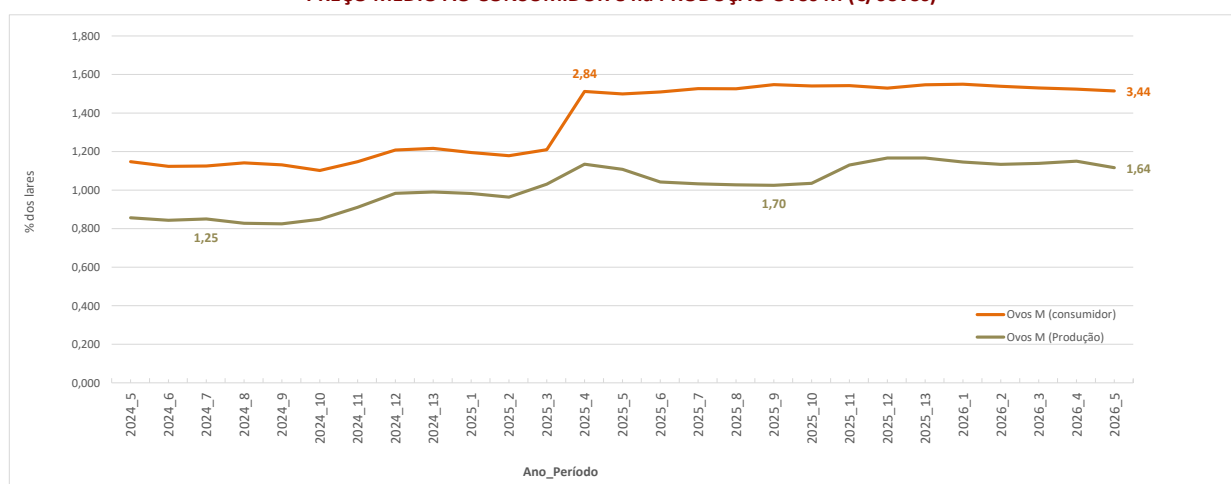

**Aves e Ovos**

 SEMANA 27  
 29/06/2026 a 05/07/2026

**COMÉRCIO INTERNACIONAL - janeiro a abril**

PRODUTO	ENTRADAS		SAÍDAS		Variação 2026/2025	
	2026	2025	2026	2025	ENTRADAS	SAÍDAS
<b>1000 unidades</b>						
Ovos de galinha frescos	39 573	28 106	38 576	40 606	40.8%	-5.0%
Ovos de outras aves frescos ou conservados	1 388	4 973	38 244	34 257	-72.1%	11.6%
Ovos de outras aves domésticas frescos ou conservados	26 750	13 001	828	173	105.8%	378.6%
<b>TOTAL</b>	<b>67 711</b>	<b>46 080</b>	<b>77 648</b>	<b>75 036</b>	<b>46.9%</b>	<b>3.5%</b>
<b>1 000 €</b>						
Ovos de galinha frescos	5 577	3 817	6 092	4 779	46.1%	27.5%
Ovos de outras aves frescos ou conservados	536	691	4 141	3 191	-22.4%	29.8%
Ovos de outras aves domésticas frescos ou conservados	3 471	1 650	198	29	110.4%	592.3%
<b>TOTAL</b>	<b>9 585</b>	<b>6 158</b>	<b>10 430</b>	<b>7 998</b>	<b>55.6%</b>	<b>30.4%</b>

Fonte: INE (2025 - dados preliminares)

	2026	2025	Variação 2026/2025	
	1 000 €	1 000 €	1 000 €	%
<b>Saldo Balança Comercial</b> (Exportações - Importações)	845	1 840	-995	-54.1

**COMÉRCIO INTERNACIONAL - janeiro a abril**

PRODUTO	ENTRADAS		SAÍDAS		Variação 2026/2025	
	2026	2025	2026	2025	ENTRADAS	SAÍDAS
<b>tonelada</b>						
Carne galos/galinhas fresca ou refrigerada	1 437.2	1 027.7	3 421.6	5 556.1	39.8%	-38.4%
Carne galos/galinhas congelada	922.0	993.4	2 031.5	1 107.2	-7.2%	83.5%
Carne peru/perua congelada	12.4	19.8	6.2	2.2	-37.0%	173.7%
Carne peru/perua fresca ou refrigerada	620.8	479.5	1.0	3.6	29.5%	-71.3%
Pedaços/Miudezas galos/galinhas congelada	11 755.9	11 870.3	3 105.6	3 549.8	-1.0%	-12.5%
Pedaços/Miudezas galos/galinhas fresca ou refrigerada	11 463.8	10 195.2	625.7	641.6	12.4%	-2.5%
Pedaços/Miudezas peru/perua congelada	1 431.0	1 823.5	1 792.4	2 044.4	-21.5%	-12.3%
Pedaços/Miudezas peru/perua fresca ou refrigerada	3 452.5	4 334.4	115.6	240.9	-20.3%	-52.0%
<b>TOTAL Galos/Galinhas</b>	<b>25 578.9</b>	<b>24 086.5</b>	<b>9 184.4</b>	<b>10 854.7</b>	<b>6.2%</b>	<b>-15.4%</b>
<b>TOTAL Peru/Perua</b>	<b>5 516.7</b>	<b>6 657.2</b>	<b>1 915.1</b>	<b>2 291.1</b>	<b>-17.1%</b>	<b>-16.4%</b>
<b>1 000 €</b>						
Carne galos/galinhas fresca ou refrigerada	4 351.0	2 579.5	7 353.4	11 547.4	68.7%	-36.3%
Carne galos/galinhas congelada	2 960.7	2 565.5	4 455.9	2 136.4	15.4%	108.6%
Carne peru/perua congelada	70.1	125.0	17.9	4.0	-43.9%	347.9%
Carne peru/perua fresca ou refrigerada	2 203.8	1 557.3	4.1	19.9	41.5%	-79.5%
Pedaços/Miudezas galos/galinhas congelada	28 359.3	29 453.9	6 121.8	8 160.8	-3.7%	-25.0%
Pedaços/Miudezas galos/galinhas fresca ou refrigerada	42 001.1	35 762.4	1 885.2	1 995.4	17.4%	-5.5%
Pedaços/Miudezas peru/perua congelada	5 719.8	6 756.0	3 495.3	3 276.5	-15.3%	6.7%
Pedaços/Miudezas peru/perua fresca ou refrigerada	20 542.7	21 856.4	341.0	641.1	-6.0%	-46.8%
<b>TOTAL Galos/Galinhas</b>	<b>77 672.1</b>	<b>70 361.3</b>	<b>19 816.4</b>	<b>23 839.9</b>	<b>10.4%</b>	<b>-16.9%</b>
<b>TOTAL Peru/Perua</b>	<b>28 536.5</b>	<b>30 294.6</b>	<b>3 858.3</b>	<b>3 941.5</b>	<b>-5.8%</b>	<b>-2.1%</b>

Fonte: INE (2025 - dados preliminares)

	2026	2025	Variação 2026/2025	
	1 000 €	1 000 €	1 000 €	%
<b>Saldo Balança Comercial</b> (Exportações - Importações)				
<b>TOTAL Galos/Galinhas</b>	-57 856	-46 521	-11 334	24.4%
<b>TOTAL Peru/Perua</b>	-24 678	-26 353	1 675	-6.4%

## Aves e Ovos

SEMANA 27  
29/06/2026 a 05/07/2026

### ABATES APROVADOS PARA CONSUMO - janeiro a março

(Portugal)

	1000 Cabeças		tonelada		Var. período homólogo ano anterior (%)	
	2026	2025	2026	2025	Cabeças	tonelada
<b>Frangos de carne</b>	56 258	54 121	82 657	82 698	3.9%	0.0%
<b>Peru</b>	864	888	9 820	10 428	-2.7%	-5.8%

Fonte: INE (dados provisórios)

### PRODUÇÃO DE PINTOS DO DIA - janeiro a março

(Portugal)

	1000 Unidades		Var. período homólogo ano anterior (%)
	2026	2025	Unidades
<b>Pintos do Dia</b>	76 172	73 737	3.3%

Fonte: INE (dados provisórios)

### PRODUÇÃO DE OVOS - janeiro a março

(Portugal)

	1000 Unidades		tonelada		Var. período homólogo ano anterior (%)	
	2025	2024	2025	2024	Unidades	tonelada
<b>Ovos para Consumo</b>	534 009	509 997	33 109	31 620	4.7%	4.7%
<b>Ovos para Incubação</b>	101 694	93 465	6 305	5 795	8.8%	8.8%

Fonte: INE (dados provisórios)

#### Frangos de carne - Abates aprovados para consumo

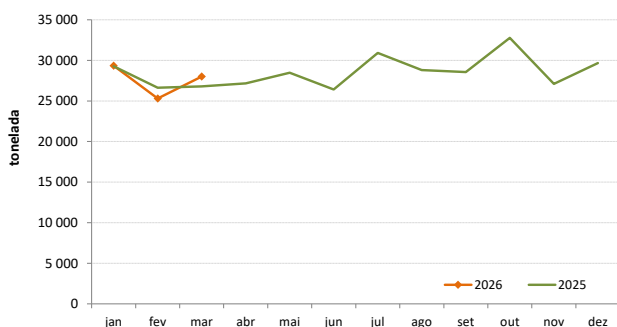

#### Peru - Abates aprovados para consumo

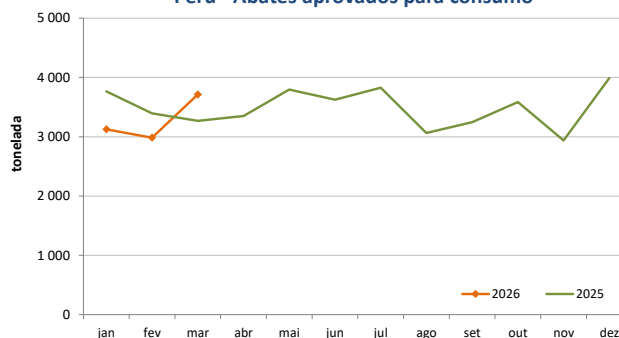

#### Produção de Ovos de galinha para consumo

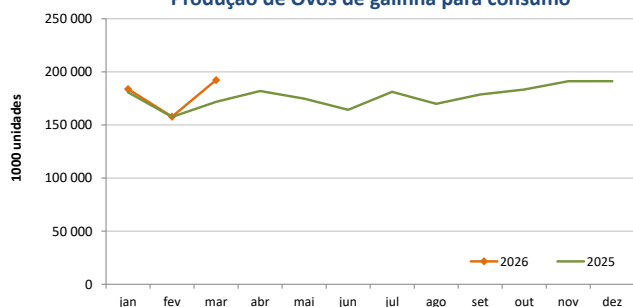

#### Produção de Ovos de galinha para incubação

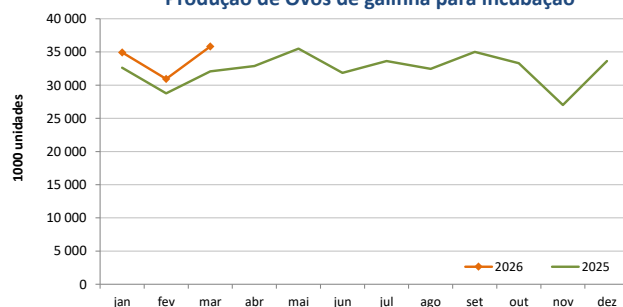

O conhecimento do mercado é a chave do sucesso!

O disponibiliza informação essencial para os empresários agrícolas e outros agentes tomarem as melhores decisões. Para consulta de preços de produtos agrícolas consultar o site: [regsima.gpp.pt/regsima/consulta/](https://regsima.gpp.pt/regsima/consulta/)

Coordenação Central  
Gabinete de Planeamento, Políticas e Administração Geral  
Direção de Serviços de Estatística  
Divisão de Estatística

tel: 213 234 600

SISTEMA DE INFORMAÇÃO DE MERCADOS AGRÍCOLAS

As Newsletter do SIMA podem também ser consultadas no facebook em: <https://www.facebook.com/SIMA.Portugal>