

Newsletter - Suínos

 SEMANA 22
 25/05/2026 a 31/05/2026

Suínos

DESTAQUE SEMANAL

O Porco classe E (57%*) atingiu um preço de 1,77 € / kg P.C. na presente semana. Ficou 25% abaixo do preço do mesmo período do ano 2025 e acima do período anterior.

O Porco classe S atingiu um preço de 1,77 € / kg P.C. na presente semana. Ficou 25% abaixo do preço do mesmo período do ano 2025 e igual ao período anterior.

O Leitão até 12 kg atingiu um preço de 4,51 € / kg P.V. na presente semana. Ficou 13% abaixo do preço do mesmo período do ano 2025 e igual ao período anterior.

Na presente semana, tanto a oferta como a procura continuam médias, ou seja, a oferta é regular ou suficiente e a procura é regular ou normal. No porco acabado, os valores mantiveram a tendência de estabilidade registada nas bolsas de Lérida e do Montijo. No caso do porco de engorda, a procura manteve-se idêntica à da semana anterior, mas a oferta continua a ser insuficiente para satisfazer as necessidades do mercado. No leitão, registou-se uma quebra na procura ao longo da semana, acompanhada por um reforço da oferta devido à entrada de animais vindos da Europa. Mantém-se a forte concorrência do produto importado. Segundo os agentes, continua a fazer-se sentir pressão nas cotações, devido ao embargo da Rússia à importação de suínos.

PRODUTO	Unidade de Comercialização	Estádio de Comercialização	MÉDIA DA SEMANA	Variação		
				Semana anterior	Semana homóloga do ano anterior	Semana homóloga do triénio 2023 - 2025
Porco classe E (57%*)	€ / kg P.C.	Entrada Matadouro	1,77	↑ 0,03%	-25,3%	-28,8%
Porco classe S	€ / kg P.C.	Entrada Matadouro	1,77	⇒ 0,00%	-25,1%	-28,7%
Leitão até 12 kg	€ / kg P.V.	Saída Produção	4,51	⇒ 0,00%	-12,7%	-7,2%

Nota: 1)* Carne magra em % de peso da carcaça (ver nota na página 4)

2) kg P.C. - kg de Peso carcaça; kg P.V. - kg de Peso vivo

Gráficos de cotações mais frequentes

PORCO Classe E (57%) Cotação Média Nacional

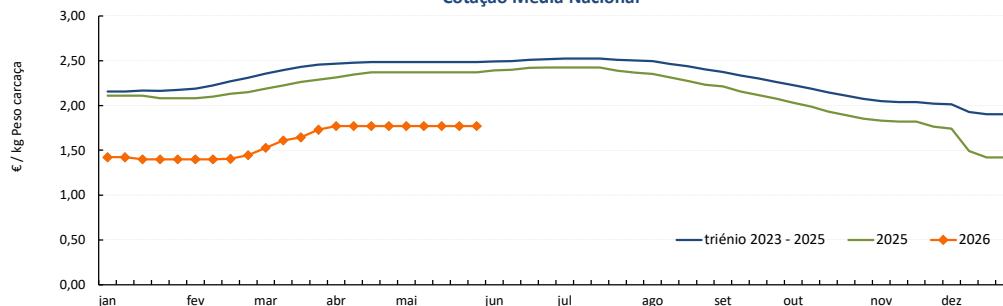

Fonte: SIMA

PORCO Classe S Cotação Média Nacional

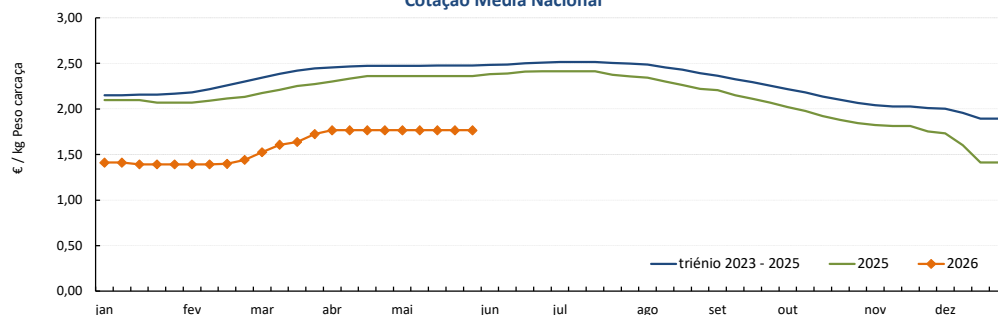

Fonte: SIMA

Suíños

SEMANA 22
25/05/2026 a 31/05/2026

Gráficos de cotações mais frequentes

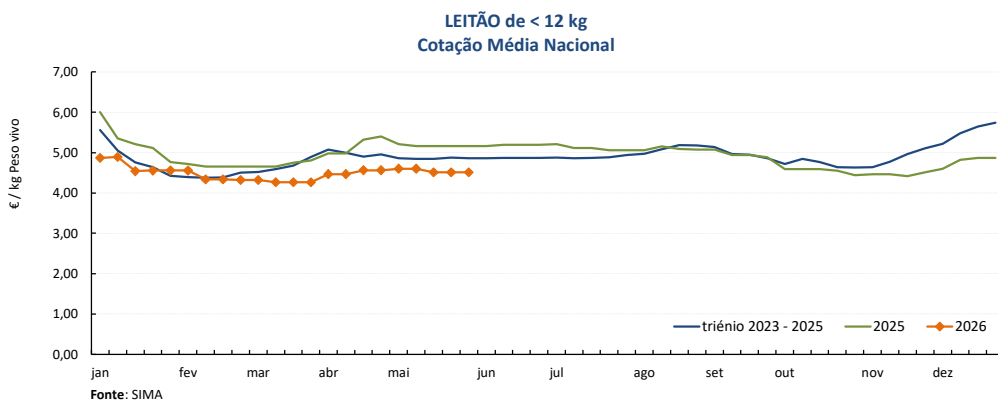

Suíños

SEMANA 22

25/05/2026 a 31/05/2026

Cotações em Bolsas / Mercados UE

1. PORTUGAL - BOLSA DO PORCO (MONTIJO)

PRODUTO	Unidade de Comercialização	Unidade de Comercialização	Preço indicativo (€)		Variação Semana Anterior (€/kg)	Variação Semana Anterior (€/kg)
			28/05/2026	Semana anterior		
Porco classe E - 57% de músculo (à entrada do matadouro)	€/kg	Peso carcaça	1,922	1,892	↑ 0,030	1,6%

Nota: A partir da Sessão 1 de 2017 a Bolsa do Porco passou a apresentar apenas a variação em relação à semana anterior e na Sessão 18 de 2022 voltou a fixar semanalmente um preço indicativo não vinculativo

2. ESPANHA

2.1. LÉRIDA - BOLSA

PRODUTO	Unidade de Comercialização	Data	Cotação (€)		Variação Semana Anterior (€/kg)	Variação Semana Anterior (%)	
			Semana atual	Semana anterior			
Porco Acabado de Lérída "Normal"	€/kg	Peso vivo	28/05/2026	1,290	1,275	↑ 0,015	1,2%
Leitão (20 kg)	€/Unidade		28/05/2026	40,00	42,00	↓ -2,000	-4,8%
Porca de Refugo	€/kg	Peso vivo	28/05/2026	0,450	0,450	→ 0,000	0,0%

3. FRANÇA

PRODUTO	Unidade de Comercialização	Cotação (€)		Variação Semana Anterior (€/kg)	Variação Semana Anterior (%)	
		28/05/2026	Semana anterior			
Porco 56 TMP * (80-102 kg)	€/kg	Peso carcaça	1,433	1,433	→ 0,000	0,0%

* Taxa de músculo das peças

4. DINAMARCA

PRODUTO	Unidade de Comercialização	Cotação em DKK		Cotação em €		Variação Semana Anterior (%)	
		28/05/2026	Semana anterior	28/05/2026	Semana anterior		
Porco +60 % carne	kg	Peso carcaça	9,65	9,65	1,29	1,29	→ 0,0%

5. PAÍSES BAIXOS (Bolsa - Vion)

PRODUTO	Unidade de Comercialização	Cotação (€)		Variação Semana Anterior (€/kg)	Variação Semana Anterior (%)	
		27/05/2026	Semana anterior			
Porco 56 % carne	€/kg	Peso carcaça	1,31	1,31	→ 0,000	0,0%
Leitão 25 kg	€/Unidade		43,50	46,50	↓ -3,000	-6,5%

6. ALEMANHA

PRODUTO	Unidade de Comercialização	Data	Cotação (€)		Variação Semana Anterior (€/kg)	Variação Semana Anterior (%)	
			Semana 22	Semana anterior			
Porco 57 % carne	€/kg	Peso carcaça	27/05/2026	1,60	1,60	→ 0,000	0,0%
Leitão 25 kg	€/Unidade		27/05/2026	52,00	52,00	→ 0,000	0,0%

Suínos

 SEMANA 22
 25/05/2026 a 31/05/2026

PREÇOS MÉDIOS DE MERCADO NA UNIÃO EUROPEIA

(EUR / 100 kg Peso carcaça)

PORCO CLASSE E				PORCO CLASSE S			
PAÍSES	SEMANA DE 25/05/2026 a 31/05/2026	SEMANA DE 18/05/2026 a 24/05/2026	VAR % Semana Anterior	PAÍSES	SEMANA DE 25/05/2026 a 31/05/2026	SEMANA DE 18/05/2026 a 24/05/2026	VAR % Semana Anterior
Bélgica	157,60	159,41	↓ -1,1%	Bélgica	161,13	160,80	↑ 0,2%
Bulgária		(*)		Bulgária			
República Checa	159,38	158,78	↑ 0,4%	República Checa	162,80	162,52	↑ 0,2%
Dinamarca	152,02	151,48	↑ 0,4%	Dinamarca	154,03	153,48	↑ 0,4%
Alemanha	169,81	168,56	↑ 0,7%	Alemanha	172,72	172,43	↑ 0,2%
Estónia	164,52	164,73	↓ -0,1%	Estónia	c	c	
Grécia		(*)		Grécia		(*)	
Espanha	162,86	161,63	↑ 0,8%	Espanha	166,74	166,05	↑ 0,4%
França		160,00		França		167,00	
Croácia	145,91	146,66	↓ -0,5%	Croácia	144,55	144,11	↑ 0,3%
Irlanda	175,26	175,08	↑ 0,1%	Irlanda	176,99	176,63	↑ 0,2%
Chipre	197,23	169,83	↑ 16,1%	Chipre			
Letónia	169,77	177,20	↓ -4,2%	Letónia	168,19	174,82	↓ -3,8%
Lituânia	167,12	172,16	↓ -2,9%	Lituânia	175,25	180,32	↓ -2,8%
Luxemburgo		(*)		Luxemburgo		(*)	
Hungria	156,98	158,99	↓ -1,3%	Hungria	161,90	162,34	↓ -0,3%
Malta	244,24	241,15	↑ 1,3%	Malta	247,81	245,46	↑ 1,0%
Países Baixos	119,77	119,72	↑ 0,0%	Países Baixos	120,91	120,86	↑ 0,0%
Áustria	182,86	183,05	↓ -0,1%	Áustria	192,89	192,65	↑ 0,1%
Polónia	153,57	153,64	↓ 0,0%	Polónia	157,15	157,81	↓ -0,4%
Portugal	177,09	177,03	↑ 0,0%	Portugal	176,58	176,58	→ 0,0%
Romenia	128,37	130,34	↓ -1,5%	Romenia	127,90	129,05	↓ -0,9%
Eslovénia	176,49	176,59	↓ -0,1%	Eslovénia	193,32	193,61	↓ -0,1%
Eslováquia	181,74	181,90	↓ -0,1%	Eslováquia	151,05	153,49	↓ -1,6%
Finlândia	194,74	195,02	↓ -0,1%	Finlândia	203,31	204,69	↓ -0,7%
Suécia	248,04	246,95	↑ 0,4%	Suécia	253,87	253,47	↑ 0,2%
U.E.	160,32	159,92	↑ 0,3%	U.E.	164,76	164,50	↑ 0,2%

Fonte: Comissão Europeia - Regulamento de Execução (UE) 2017/1185

Nota: As carcaças dos suínos são divididas em classes de acordo com o teor estimado de carne magra em percentagem de peso da carcaça e classificadas em conformidade (Grelha de Classificação SEUROP):
 Classe S (Superior) - 60% ou mais
 Classe E (Excelente) - 55% ou mais, mas menos de 60%

Evolução PREÇOS MÉDIOS DE MERCADO - Porco Classe E. Semana 22 de 2024 a 22 de 2026

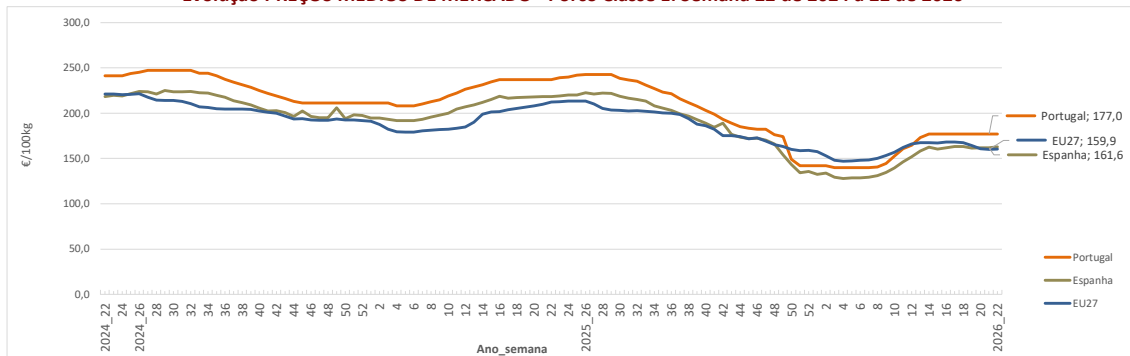

Evolução PREÇOS MÉDIOS DE MERCADO - Porco Classe S. Semana 22 de 2024 a 22 de 2026

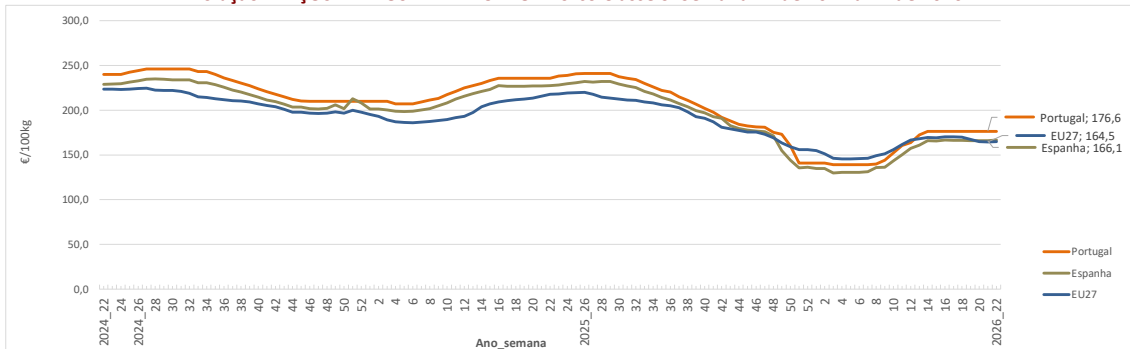

Suíños

SEMANA 22
25/05/2026 a 31/05/2026

PREÇOS MÉDIOS DE MERCADO NA UNIÃO EUROPEIA

LEITÕES de cerca de 25 kg (€ / Unidade)			
PAÍSES	SEMANA DE 25/05/2026 a 31/05/2026	SEMANA DE 18/05/2026 a 24/05/2026	VAR % Semana Anterior
Bélgica	53,00	55,00	↓ -3,6%
República Checa	c	c	
Dinamarca	47,11	47,24	↓ -0,3%
Alemanha	57,40		
Estónia	(*)	(*)	
Espanha	47,97	51,10	↓ -6,1%
França	(*)	45,50	
Cróacia			
Itália	(*)		
Letónia	43,13	42,76	↑ 0,9%
Hungria	(*)	53,26	
Países Baixos	35,75		
Portugal			
Finlândia	78,48	78,95	↓ -0,6%
Suécia	103,15	101,60	↑ 1,5%
U.E.	53,67	55,42	↓ -3,2

Nota: Os preços da UE resultam da média ponderada dos preços dos Estados membros. Os coeficientes de ponderação refletem a importância da produção do Estado membro nos últimos três anos. Estes coeficientes foram atualizados em 1 de julho de 2025.

(*) Data unavailable
c Confidential

Fonte: Comissão Europeia - Regulamento de Execução (UE) 2017/1185

INFORMAÇÃO NO CONSUMIDOR

TAXA DE PENETRAÇÃO DOS PRODUTOS NOS LARES DOS CONSUMIDORES (% de lares com aquisição)

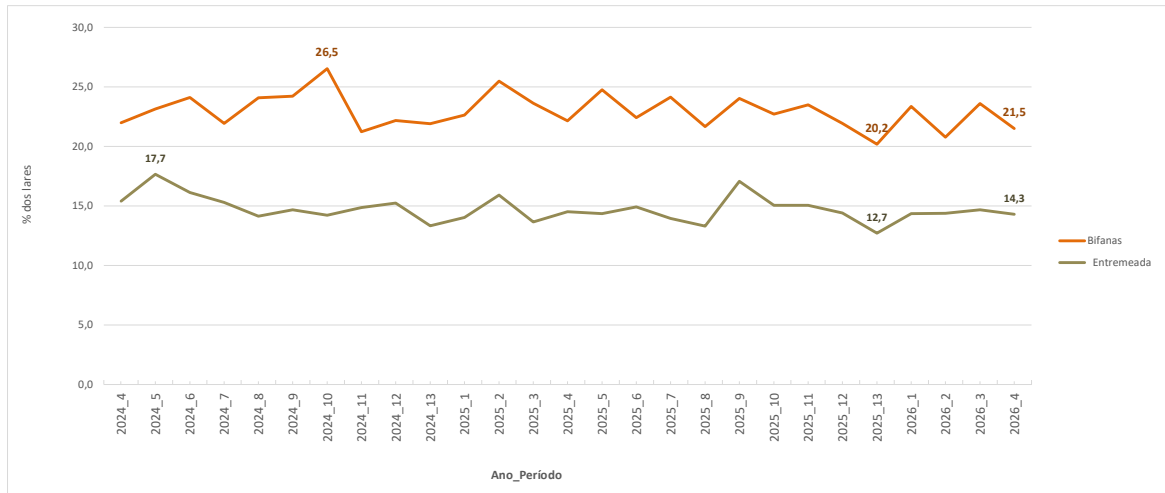

Fonte: Observatório de preços agroalimentar - GPP

PREÇO MÉDIO AO CONSUMIDOR (€/kg)

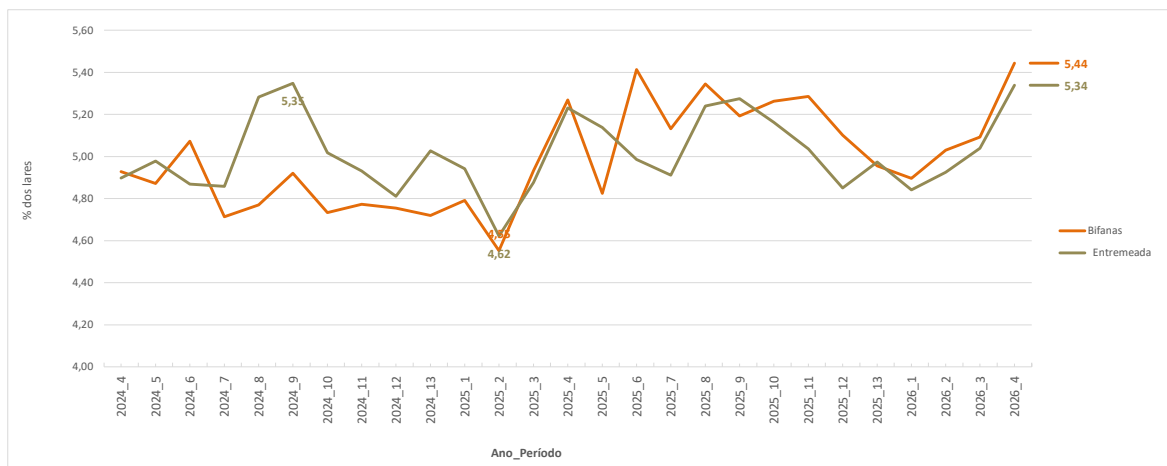

Fonte: Observatório de preços agroalimentar - GPP

Suínos

 SEMANA 22
 25/05/2026 a 31/05/2026

ABATES APROVADOS PARA CONSUMO - janeiro a março

(Portugal)

	Cabeças		tonelada		Variação % período homólogo ano anterior	
	2026	2025	2026	2025	Cabeças	tonelada
Leitões	335 166	223 438	2 392	1 574	50,0% ↑	52,0%
Porcos de Engorda	1 402 744	1 008 272	125 908	89 596	39,1% ↑	40,5%
Reprodutores	17 656	12 028	2 505	1 823,9	46,8% ↑	37,3%
TOTAL	1 755 566	1 243 738	130 804,3	92 994,0	41,2%	40,7%

FONTE: INE (dados provisórios; dados de jan-jul 2024 foram revistos)

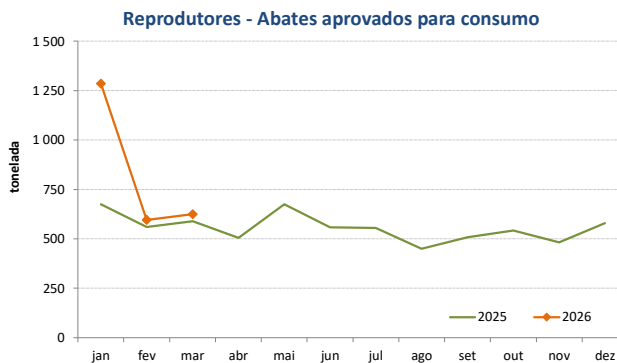
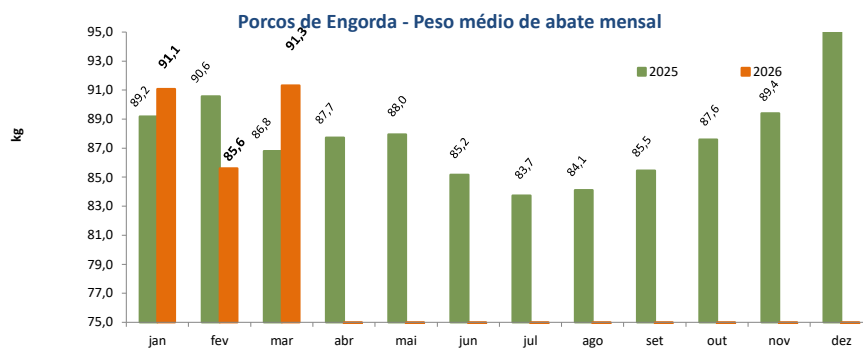
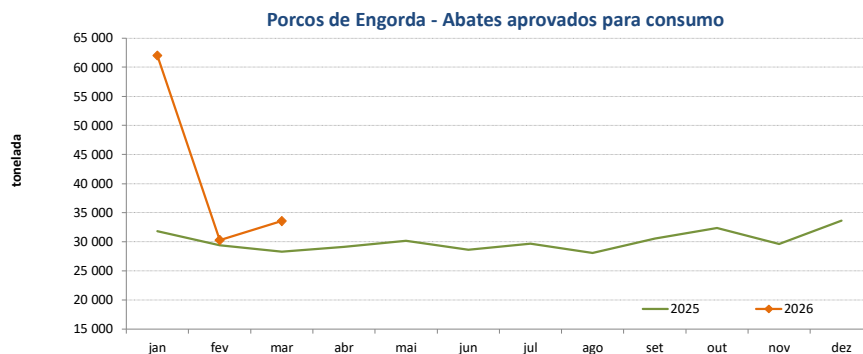

Suínos

 SEMANA 22
 25/05/2026 a 31/05/2026

COMÉRCIO INTERNACIONAL - janeiro a março

PRODUTO	ENTRADAS		SAÍDAS		Variação 2026/2025	
	2026	2025	2026	2025	ENTRADAS	SAÍDAS
Cabeças						
Outros Suínos Vivos <50 kg	26 292	17 703	50 083	66 831	48,5%	↓ -25,1%
Outros Suínos Vivos >50 kg	208 317	227 439	53 049	66 933	-8,4%	↓ -20,7%
Suínos Rep. Raça Pura	91	283	1 549	1 118	-67,8%	↑ 38,6%
TOTAL	234 700	245 425	104 681	134 882	-4,4%	↓ -22,4%
tonelada						
Carne Congelada	6 704	6 480	7 680	4 213	3,4%	↑ 82,3%
Carne Fresca/Refrigerada	20 982	19 556	7 027	4 556	7,3%	↑ 54,2%
Outros Suínos Vivos <50 kg	290	197	900	1 350	47,3%	↓ -33,3%
Outros Suínos Vivos >50 kg	23 548	25 283	6 932	8 538	-6,9%	↓ -18,8%
Suínos Rep. Raça Pura	16	16,7	181	147	-6,2%	↑ 22,9%
Miudezas	797	490	1 782	2 341	62,7%	↓ -23,9%
TOTAL	52 335	52 022	24 501	21 144	0,6%	↑ 15,9%
1 000 €						
Carne Congelada	20 393	23 095	16 005	9 742	-11,7%	↑ 64,3%
Carne Fresca/Refrigerada	68 643	71 243	13 829	12 179	-3,6%	↑ 13,6%
Outros Suínos Vivos <50 kg	941	782	3 470	5 667	20,3%	↓ -38,8%
Outros Suínos Vivos >50 kg	27 570	41 597	12 373	16 576	-33,7%	↓ -25,4%
Suínos Rep. Raça Pura	63	66	294	193	-5,6%	↑ 52,1%
Miudezas	1 747	1 302	1 714	2 487	34,2%	↓ -31,1%
TOTAL	119 357	138 084	47 686	46 844	-13,6%	↑ 1,8%

Nota: estão incluídos os animais vivos e a carne das espécies suínas domésticas e não domésticas (por exemplo os javalis)

FONTE: INE (2025 - dados preliminares)

	2026	2025	Variação 2026/2025	
	1 000 €	1 000 €	1 000 €	%
Saldo Balança Comercial (Exportações - Importações)	-71 671	-91 240	19 569	↓ -21,4%

O conhecimento do mercado é a chave do sucesso!

O SIMA disponibiliza informação essencial para os empresários agrícolas e outros agentes tomarem as melhores decisões

 Para consulta de preços de produtos agrícolas consultar o site: regsima.gpp.pt/regsima/consulta/

 Coordenação Central
 Gabinete de Planeamento, Políticas e Administração Geral
 Direção de Serviços de Estatística
 Divisão de Estatística

tel: 213 234 600

 SISTEMA DE INFORMAÇÃO DE MERCADOS AGRÍCOLAS
 e-mail: sima@gpp.pt
 Praça do Comércio, 1149-010 Lisboa

 As Newsletters do SIMA podem também ser consultadas no facebook em: <https://www.facebook.com/SIMA.Portugal>