

Newsletter - Coelhos

SEMANA 22
25-05 a 31-05-2026

Coelhos

DESTAQUE SEMANAL

As cotações médias nacionais, mais frequentes, do coelho vivo (2,2 a 2,5 kg) e do coelho abatido (1,1 a 1,3 kg) mantêm-se estáveis pela quarta semana consecutiva.

A oferta é baixa mas responde suficientemente à procura, que se mantém muito fraca, satisfazendo as necessidades do mercado.

Manutenção das cotações na Bolsa de Loncun.

COTAÇÕES MÉDIAS NACIONAIS - SEMANAIS

PRODUTO	Unidade de Comercialização	Mercado	MÉDIA DA SEMANA	VARIÇÃO PERCENTUAL		
				Semana Anterior	Semana Homóloga do ano anterior	Semana Homóloga do Triénio 2023-2025
Coelho vivo - 2,2 a 2,5 kg	€/kg P. vivo	Produção	2,40	0,0	-4,0	-0,7
Coelho abatido - 1,1 a 1,3 kg	€/kg P. carcaça	Grossista	6,10	0,0	-0,8	1,4

Gráficos de cotações mais frequentes

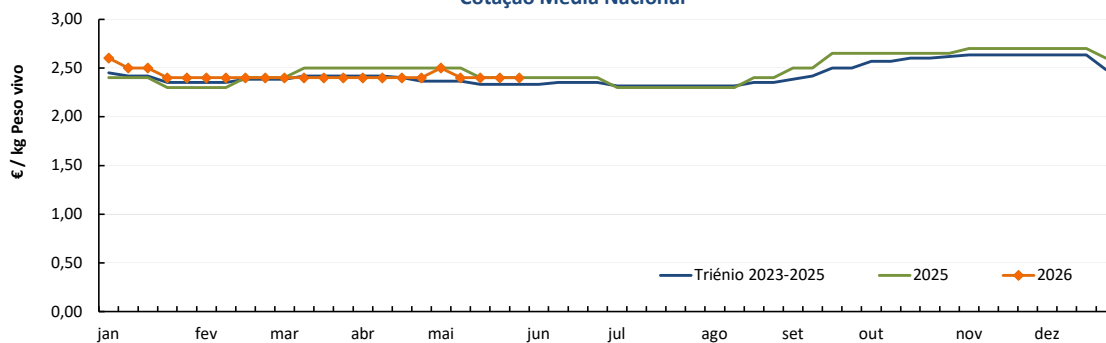
COELHO VIVO de 2,2 a 2,5 kg
Cotação Média Nacional

Fonte: SIMA

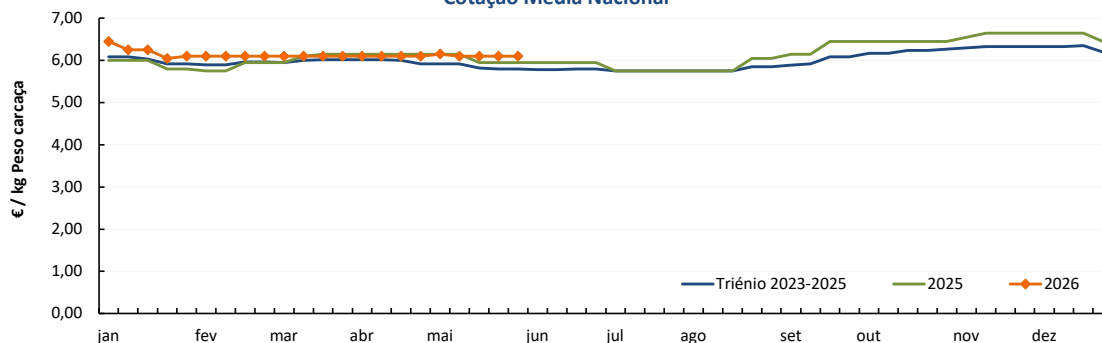
COELHO ABATIDO de 1,1 a 1,3 kg
Cotação Média Nacional

Fonte: SIMA

Coelhos

25-05 a 31-05-2026

Cotações em Mercados / Bolsas de outros países da União Europeia

1. ESPANHA

1.1. BOLSA DE LONCUN

		sem 21/2026	sem 22/2026	Var. Sem Ant. (€/kg)	Varição (%) Sem. Ant.
Coelho jovem 1,90 - 2,25 kg	€/kg P. vivo	2,400	2,400	0,000	0,0

1.2. BOLSA DE BELLPUIG

		sem 21/2026	sem 22/2026	Var. Sem Ant. (€/kg)	Varição (%) Sem. Ant.
Coelho de 1,900 - 2,125 kg	€/kg P. vivo	2,640	2,640	0,000	0,0
Coelho com mais de 2,125 kg	€/kg P. vivo	2,590	2,590	0,000	0,0

1.3. PREÇO MÉDIO NACIONAL DE ESPANHA

		sem 20/2026	sem 21/2026	Var. Sem Ant. (€/kg)	Varição (%) Sem. Ant.
Coelho jovem de 1,80 - 2,20 kg	€/kg P. vivo	2,4346	2,4349	0,000	0,01

2. FRANÇA

2.1. COTAÇÃO NACIONAL - PRODUÇÃO

		sem 19/2026	sem 20/2026	Var. Sem Ant. (€/kg)	Varição (%) Sem. Ant.
Coelho Vivo	€/kg P. vivo	2,250	2,250	0,000	0,0

2.2. RUNGIS

		sem 21/2026	sem 22/2026	Var. Sem Ant. (€/kg)	Varição (%) Sem. Ant.
Coelho "Standard"	€/kg P. C.	7,10	7,10	0,000	0,0
Coelho "Trié"	€/kg P. C.	7,60	7,60	0,000	0,0

3. ITÁLIA

CUN Conigli *

		20/04/2026		27/04/2026	
		Cot. Mínima	Cot. Máxima	Cot. Mínima	Cot. Máxima
Coelho até 2,5 kg	€/kg P. vivo	2,350	2,410	2,350	2,410
Coelho com >2,5 kg	€/kg P. vivo	2,410	2,470	2,410	2,470

* Sem nova informação desde 27 de abril

Coelhos

25-05 a 31-05-2026

ABATES APROVADOS PARA CONSUMO - janeiro a março

	(Portugal)					
	1000 Cabeças		tonelada (t)		Variação período homólogo do ano anterior (%)	
	2026	2025	2026	2025	Cabeças	tonelada
Coelhos	641	643	857	843	-0,4	1,7

Fonte: INE

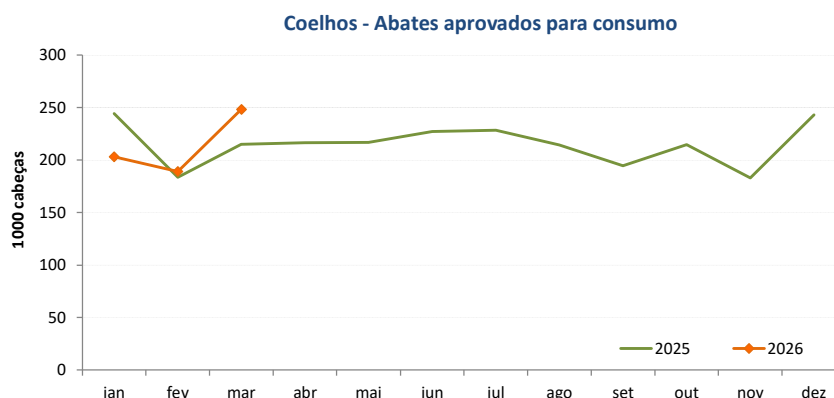

COMÉRCIO INTERNACIONAL DE COELHOS - janeiro a março

PRODUTO	IMPORTAÇÕES		EXPORTAÇÕES		Variação 2026/2025 (%)	
	mar/26	mar/25	mar/26	mar/25	IMPORTAÇÕES	EXPORTAÇÕES
Cabeças						
Coelhos Domésticos	5 975	17 761	652 185	745 975	-66,4	-12,6
tonelada						
Coelhos Domésticos	11,4	34,6	793,5	895,1	-67,0	-11,4
Lebres/Coelhos (não domésticos)	0,00	0,00	282,5	346,5	0	-18,5
Carne e Miudezas de Coelhos domésticos	492,2	539,8	10,4	12,5	-8,8	-16,9
Carne e Miudezas de Lebres/Coelhos bravos	106,2	95,5	2,81	0,58	11,2	381,2
TOTAL - Animais vivos	11,4	34,6	1 076	1 241,6	-67,0	-13,3
TOTAL - Carne/Miudezas	598,3	635,3	13,2	13,0	-5,8	0,9
1 000 €						
Coelhos Domésticos	113 065	117 025	1 876 603	2 006 374	-3,4	-6,5
Lebres/Coelhos (não domésticos)	0	0	679 302	685 541	0,0	-0,9
Carne e Miudezas de Coelhos domésticos	2 736 599	2 697 997	48 168	64 368	1,4	-25,2
Carne e Miudezas de Lebres/Coelhos bravos	666 617	610 647	17 356	4 017	9,2	332,1
TOTAL	3 516 281	3 425 669	2 621 429	2 760 300	2,6	-5,0
Fonte: INE (atualização 19 maio 2026)						
			2026	2025	Variação 2026/2025	
			1 000 €	1 000 €	1 000 €	%
Saldo Balança Comercial (Exportações - Importações)			-894 852	-665 369	-229 483	-34,5

O conhecimento do mercado é a chave do sucesso!



O SIMA disponibiliza informação essencial para os empresários agrícolas e outros agentes tomarem as melhores decisões

Para consulta de preços de produtos agrícolas consultar o site: regsima.gpp.pt/regsima/consulta/

Coordenação Central

Gabinete de Planeamento, Políticas e Administração Geral

Direção de Serviços de Estatística

Divisão de Estatística

tel: 213 234 600

SISTEMA DE INFORMAÇÃO DE MERCADOS AGRÍCOLAS

e-mail: sima@gpp.ptAs Newsletter do SIMA podem também ser consultadas no facebook em: <https://www.facebook.com/SIMA.Portugal>