

Newsletter - Aves e Ovos

 SEMANA 25
 15/06/2026 a 21/06/2026

Aves

DESTAQUE SEMANAL

O Frango vivo - 1,8 kg atingiu um preço de 1.2 €/kg de Peso vivo na presente semana. Ficou 4% abaixo do preço do mesmo período do ano 2025 e igual ao período anterior.

O Frango 65 % - 1,1 a 1,3 kg atingiu um preço de 2.68 €/kg de Peso carcaça na presente semana. Ficou 6% acima do preço do mesmo período do ano 2025 e 1% abaixo do período anterior.

O Peru 80 % - 5,7 a 9,8 kg atingiu um preço de 3.85 €/kg de Peso carcaça na presente semana. Ficou 13% acima do preço do mesmo período do ano 2025 e igual ao período anterior.

Na semana em análise, o mercado apresentou-se equilibrado, com a oferta a ajustar-se à procura.

COTAÇÕES MÉDIAS NACIONAIS - SEMANAIS

PRODUTO	Unidade de Comercialização	Estádio de Comercialização	MÉDIA DA SEMANA	Variação		
				Semana anterior	Semana homóloga do ano anterior	Semana homóloga do triénio 2023 - 2025
Frango vivo - 1,8 kg	€/kg de Peso vivo	entrada centro abate	1.20	0.0%	-4.0%	-5.3%
Frango 65 % - 1,1 a 1,3 kg	€/kg de Peso carcaça	porta do cliente	2.68	-0.7%	6.1%	7.9%
Peru vivo - 14 a 15 kg	€/kg de Peso vivo	entrada centro abate	1.85	0.0%	0.0%	0.0%
Peru 80 % - 5,7 a 9,8 kg	€/kg de Peso carcaça	porta do cliente	3.85	0.0%	13.2%	14.1%

NOTA: Frango 65% - frango depenado, eviscerado, sem cabeça nem patas e sem pescoço, coração, fígado e moela;

Peru 80% - peru depenado, eviscerado, sem cabeça nem patas, com pescoço, coração, fígado e moela;

Gráficos de cotações mais frequentes

FRANGO VIVO de 1,8 kg Cotação Média Nacional

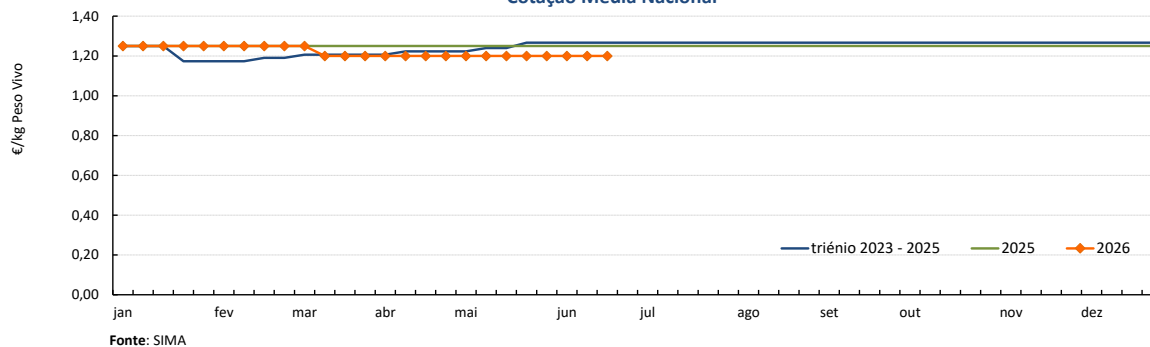

FRANGO 65% de 1,1 a 1,3 kg Cotação Média Nacional

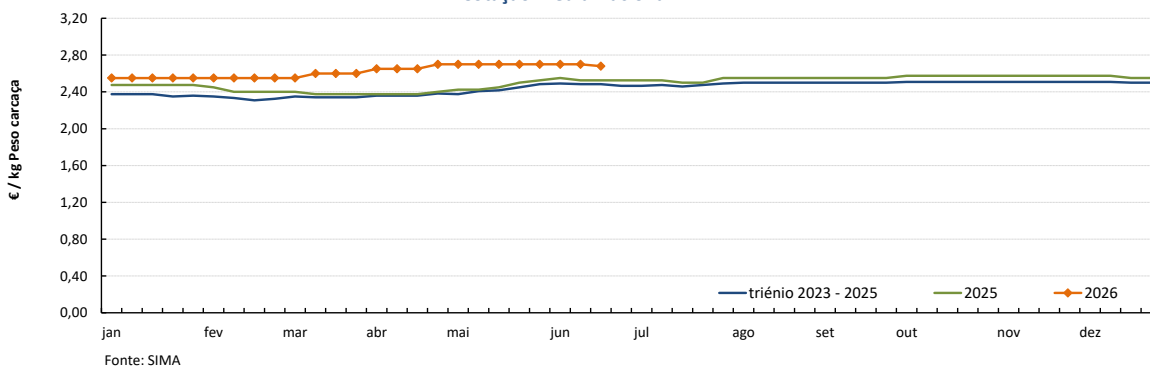

Aves

SEMANA 25

15/06/2026 a 21/06/2026

Gráficos de cotações mais frequentes

PERU VIVO de 14 a 15 kg
Cotação Média Nacional

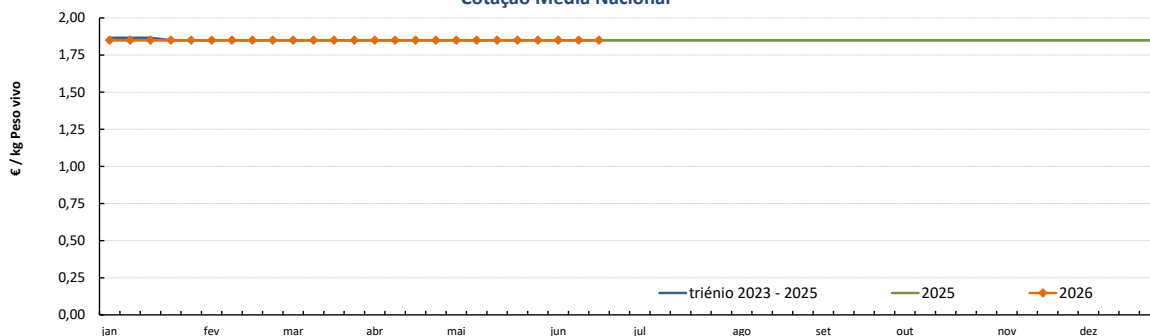

Fonte: SIMA

PERU 80% de 5,7 a 9,8 kg
Cotação Média Nacional

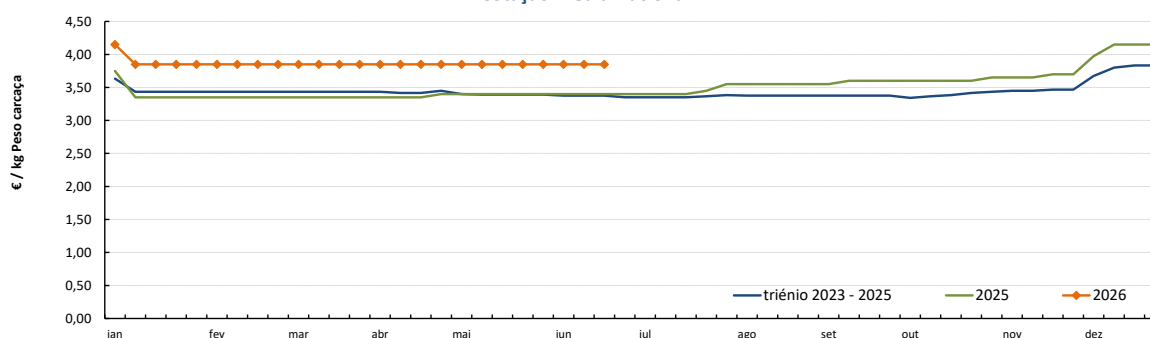

Fonte: SIMA

Aves

SEMANA 25

15/06/2026 a 21/06/2026

Gráficos de cotações mais frequentes

PEITO de FRANGO
Cotação Média Nacional

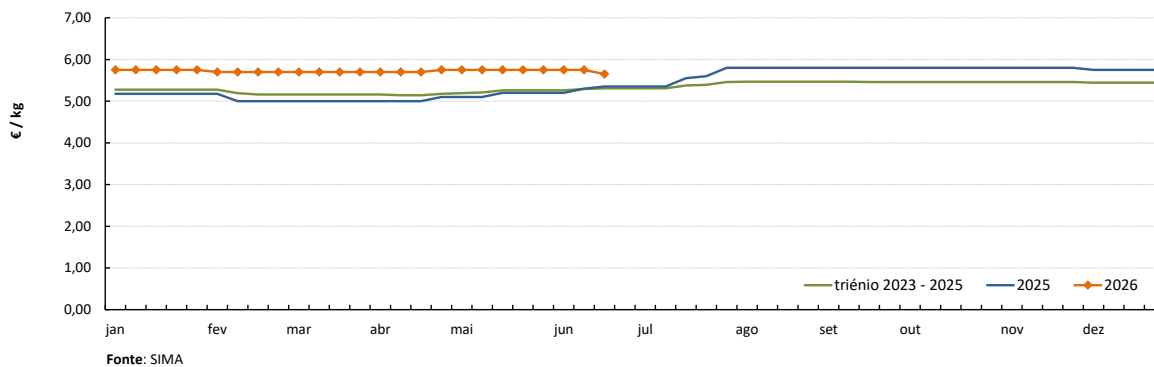

PERNA DE FRANGO COM COSTA
Cotação Média Nacional

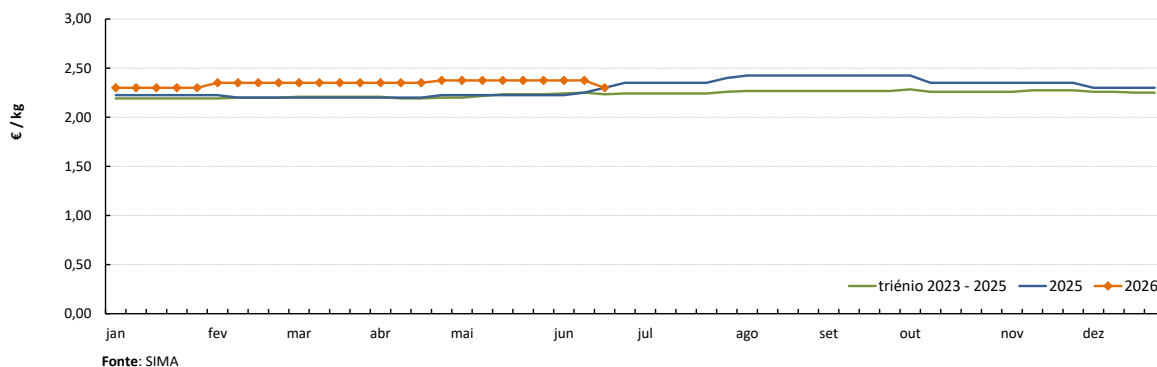

PEITO de PERU
Cotação Média Nacional

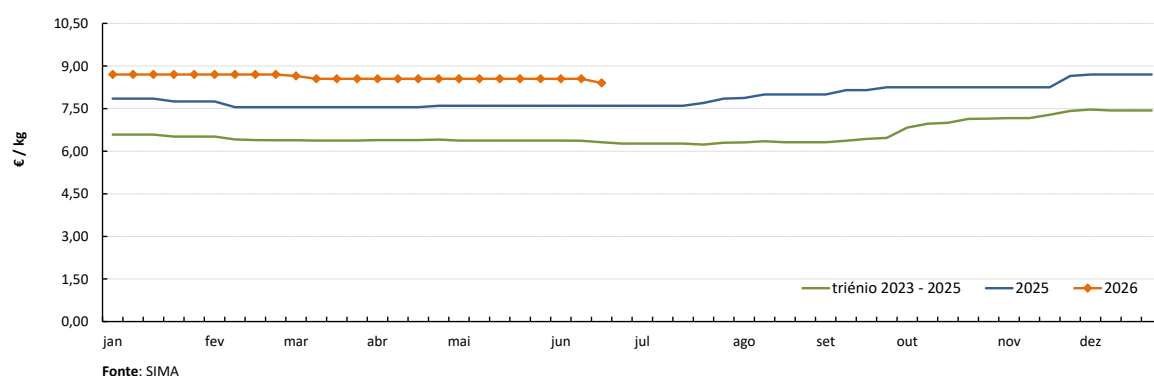

PERNA de PERU
Cotação Média Nacional

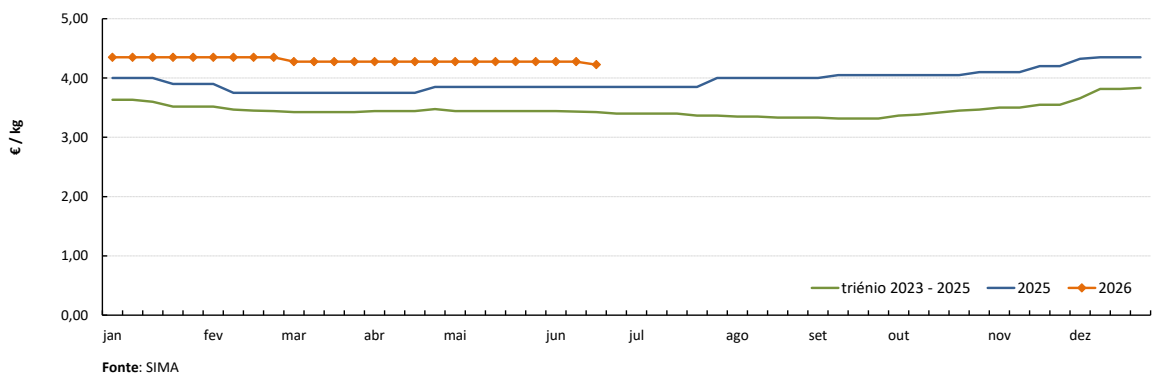

Ovos

SEMANA 25
15/06/2026 a 21/06/2026

DESTAQUE SEMANAL - OVOS

O Ovo classificado L embalado atingiu um preço de 2.2 € / Dúzia na presente semana. Ficou 2% acima do preço do mesmo período do ano 2025 e 4% abaixo do período anterior.

O Ovo classificado M embalado atingiu um preço de 2.07 € / Dúzia na presente semana. Ficou Igual ao preço do mesmo período do ano 2025 e 5% abaixo do período anterior.

O Ovo a peso de 60-68 g atingiu um preço de 2.28 € / kg na presente semana. Ficou 8% acima do preço do mesmo período do ano 2025 e 2% abaixo do período anterior.

Na semana em análise, o crescimento da oferta pressionou as cotações em baixa.

COTAÇÕES MÉDIAS NACIONAIS - SEMANAIS

PRODUTO (Ovos de Gaiola)	Unidade de Comercialização	Estádio de Comercialização	MÉDIA DA SEMANA	Variação Percentual		
				Semana anterior	Semana homóloga do ano anterior	Semana homóloga do Triénio 2022-2024
Ovo classificado L embalado	€ / Dúzia	porta do cliente	2.20	-4.3%	1.5%	10.3%
Ovo classificado M embalado	€ / Dúzia	porta do cliente	2.07	-4.6%	0.0%	9.1%
Ovo a peso de 60-68 g	€ / kg	saída do aviário	2.28	-2.1%	7.9%	14.8%

NOTA: Classes de peso dos ovos: XL: > ou = 73 g L: > ou = a 63 g e < 73 g
M: > ou = a 53 g e < 63 g S: < 53 g

Nota: Iniciou-se na semana 04 de 2021 a recolha de cotações dos **ovos de solo** (classes de peso M e L) e dos **ovos de ar livre** (classe M/L), pelo que os ovos que se acompanhavam até esta altura passaram a designar-se **ovos de gaiola**.
As áreas de mercado para os novos produtos são Beira Litoral Gr. e Ribatejo e Oeste Gr.

Gráficos de cotações mais frequentes

OVO de GAIOLA CLASSIFICADO L EMBALADO (ovotermo)
Cotação Média Nacional

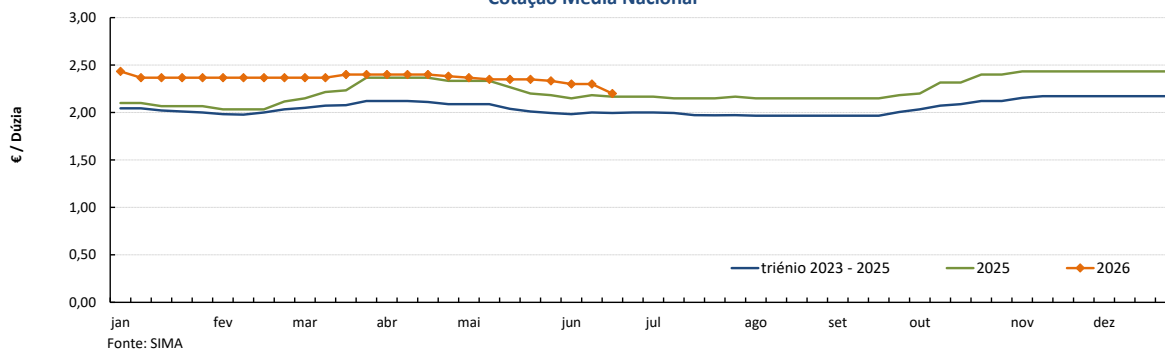

OVO de GAIOLA CLASSIFICADO M EMBALADO (ovotermo)
Cotação Média Nacional

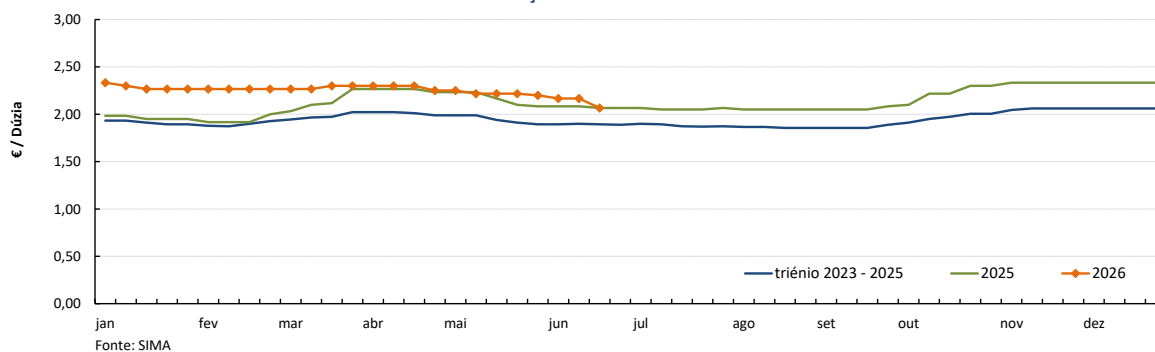

Ovos

SEMANA 25
15/06/2026 a 21/06/2026

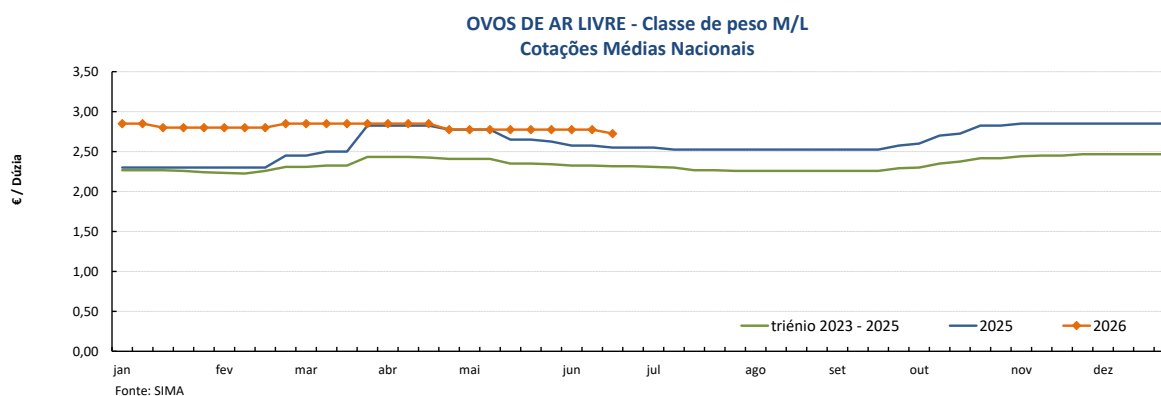
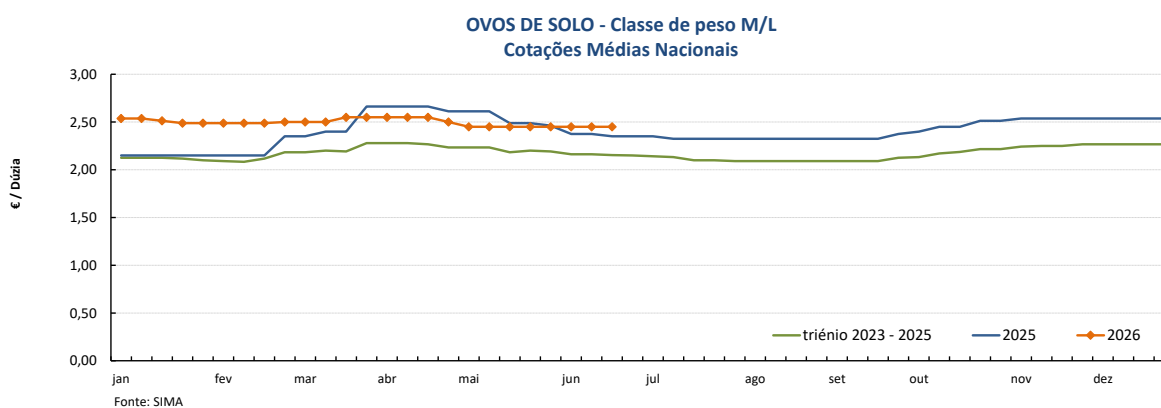
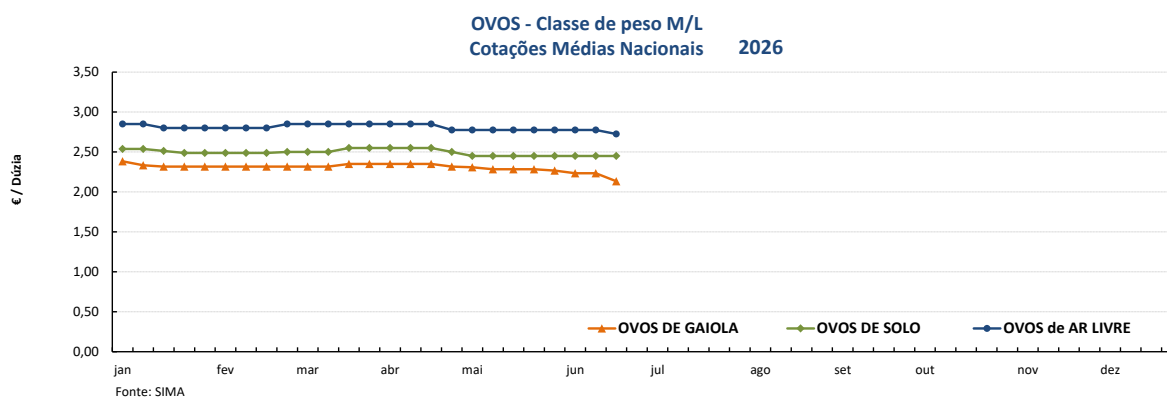
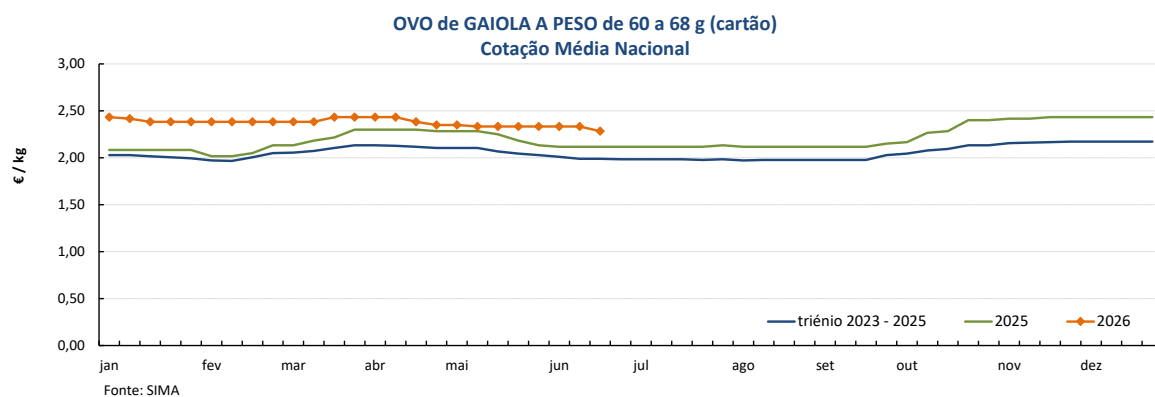

Aves e Ovos

 SEMANA 25
 15/06/2026 a 21/06/2026

PREÇOS MÉDIOS DE MERCADO NA UNIÃO EUROPEIA

FRANGO 65 % (€ / 100 kg Peso carcaça)				OVOS média classes L / M (€ / 100 kg)			
PAÍSES	SEMANA DE 15/06/2026 a 21/06/2026	SEMANA DE 08/06/2026 a 14/06/2026	VAR % Semana Anterior	PAÍSES	SEMANA DE 15/06/2026 a 21/06/2026	SEMANA DE 08/06/2026 a 14/06/2026	VAR % Semana Anterior
Bélgica		236.03		Bélgica	244.37	244.37	0.0%
Bulgária	220.14	213.81	3.0%	Bulgária	205.84	206.36	-0.3%
República Checa	262.01	270.59	-3.2%	República Checa	240.77	248.25	-3.0%
Dinamarca				Dinamarca			
Alemanha	461.00	461.00	0.0%	Alemanha	251.38	260.17	-3.4%
Estónia	c	c		Estónia	229.99	234.08	-1.7%
Grécia				Grécia			
Espanha	233.08	235.12	-0.9%	Espanha	225.79	240.46	-6.1%
França	370.00	370.00	0.0%	França	266.83	274.86	-2.9%
Croácia	257.36	259.64	-0.9%	Croácia	273.83	272.64	0.4%
Irlanda		288.55		Irlanda	275.55	274.09	0.5%
Chipre	256.32	256.32	0.0%	Chipre	206.87	206.87	0.0%
Letónia	c	c		Letónia	213.57	213.57	0.0%
Lituânia	239.42			Lituânia	205.55	212.97	-3.5%
Luxemburgo	(*)	(*)		Luxemburgo		(*)	
Hungria	251.90	255.44	-1.4%	Hungria	241.68	251.71	-4.0%
Malta				Malta			
Países Baixos				Países Baixos ¹	254.00	264.00	-3.8%
Áustria	381.09	386.65	-1.4%	Áustria ¹	318.42	321.59	-1.0%
Polónia		230.79		Polónia	268.46	268.53	0.0%
Portugal	268.00	270.00	-0.7%	Portugal	262.35	275.57	-4.8%
Romenia	234.06	239.55	-2.3%	Romenia	216.22	217.63	-0.6%
Eslovénia	297.49	290.03	2.6%	Eslovénia	223.05	215.43	3.5%
Eslováquia	248.14	248.69	-0.2%	Eslováquia	204.36	206.41	-1.0%
Finlândia				Finlândia	235.53	241.88	-2.6%
Suécia	350.59	322.40	8.7%	Suécia ¹	283.28	280.56	1.0%
U.E.	303.38	303.62	-0.1%	U.E.	257.12	263.16	-2.3%

Fonte: Comissão Europeia - Regulamento de Execução (UE) 2017/1185

¹ produção de ovos no solo; todos os outros países produção em gaiola
 Fonte: Comissão Europeia - Regulamento de Execução (UE) 2017/1185

 (*) Data unavailable
 c Confidential

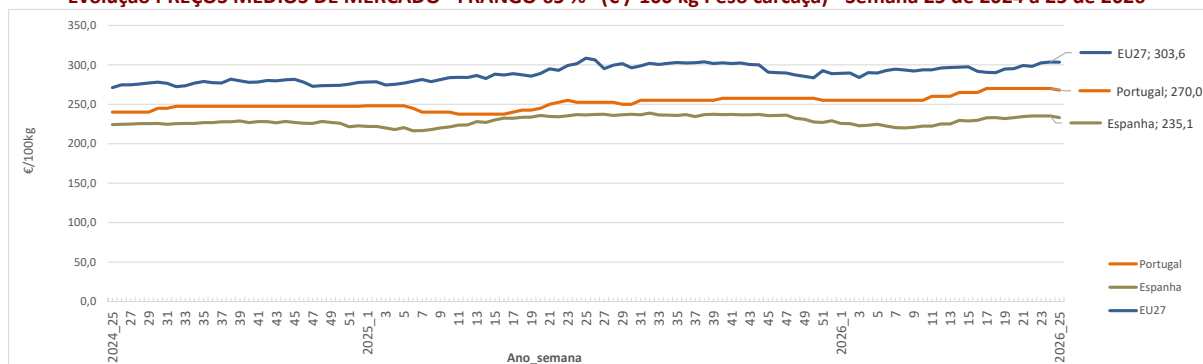
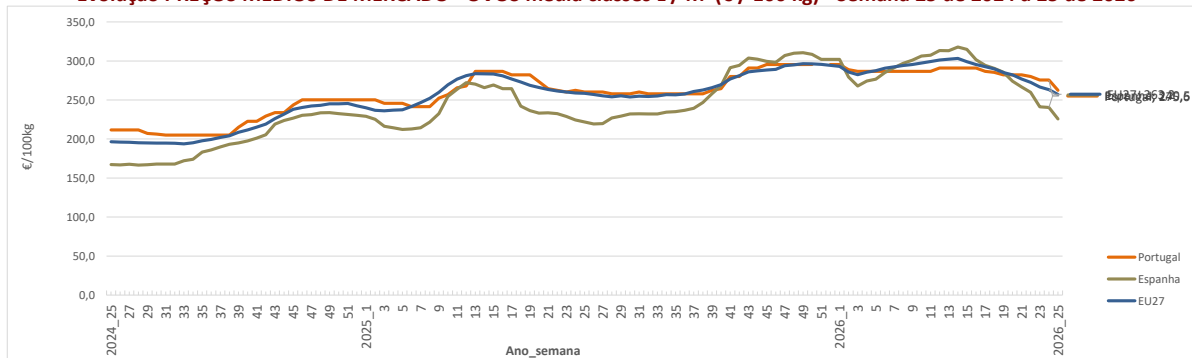
Evolução PREÇOS MÉDIOS DE MERCADO - FRANGO 65 % (€ / 100 kg Peso carcaça) - Semana 25 de 2024 a 25 de 2026

Evolução PREÇOS MÉDIOS DE MERCADO - OVOS média classes L / M (€ / 100 kg) - Semana 25 de 2024 a 25 de 2026

Aves

SEMANA 25
15/06/2026 a 21/06/2026

INFORMAÇÃO NO CONSUMIDOR (Períodos de 4 semanas)

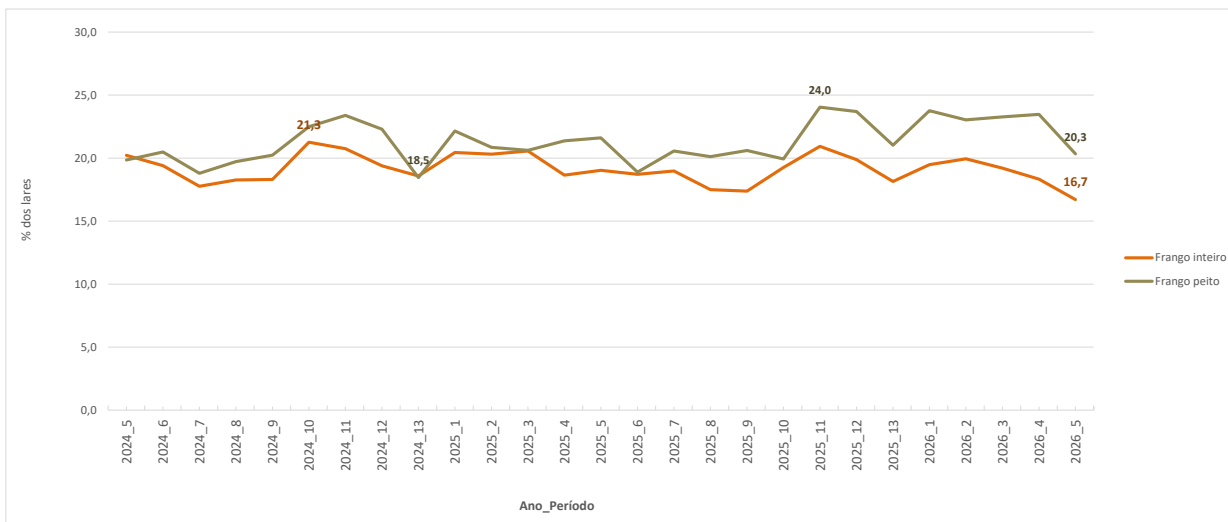
TAXA DE PENETRAÇÃO DOS PRODUTOS NOS LARES DOS CONSUMIDORES (% de lares com aquisição)



Fonte: Observatório de preços agroalimentar - GPP

PREÇO MÉDIO AO CONSUMIDOR (€/kg)

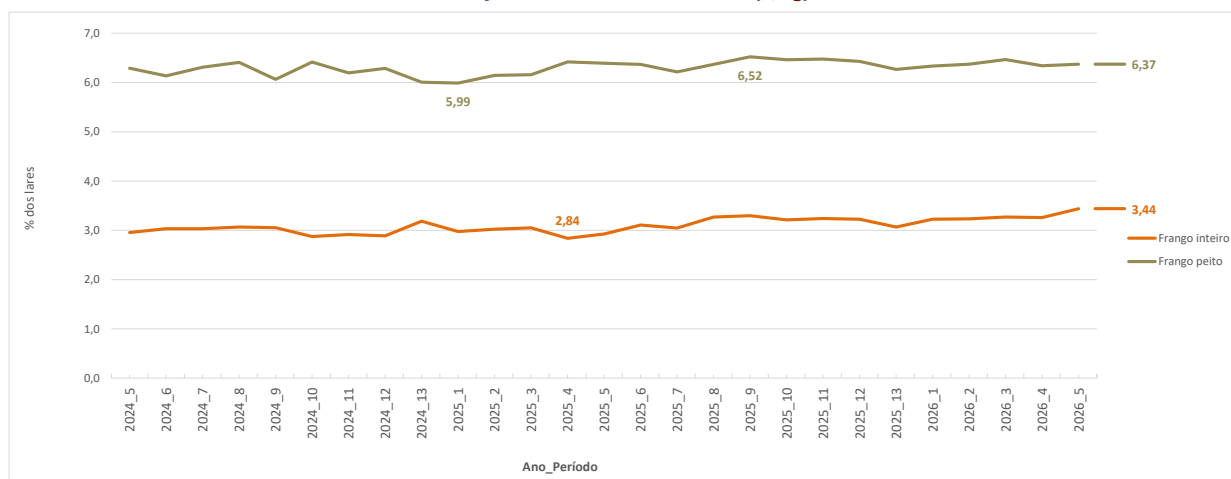

Fonte: Observatório de preços agroalimentar - GPP

PREÇO MÉDIO AO CONSUMIDOR e na PRODUÇÃO (€/kg)

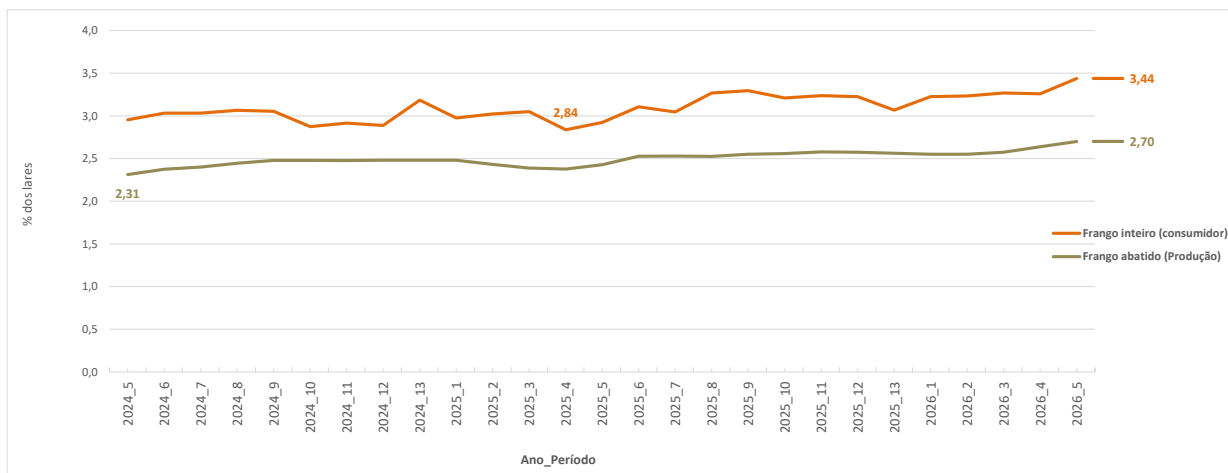

Fonte: Observatório de preços agroalimentar - GPP

OVOS

SEMANA 25
15/06/2026 a 21/06/2026

INFORMAÇÃO NO CONSUMIDOR (Períodos de 4 semanas)

TAXA DE PENETRAÇÃO DOS PRODUTOS NOS LARES DOS CONSUMIDORES (% de lares com aquisição)

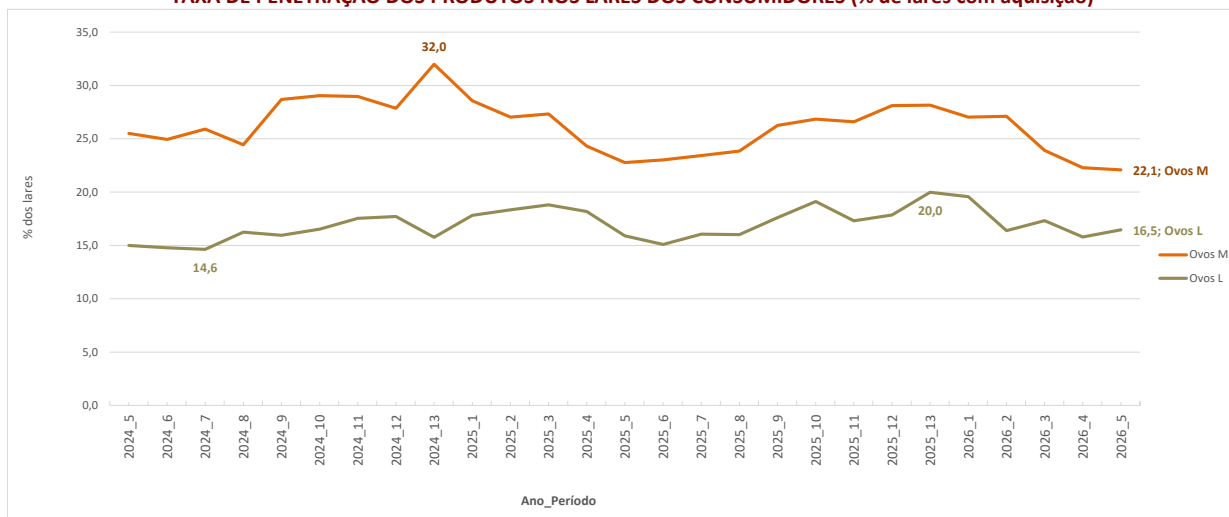

Fonte: Observatório de preços agroalimentar - GPP

PREÇO MÉDIO AO CONSUMIDOR (€/6ovos)

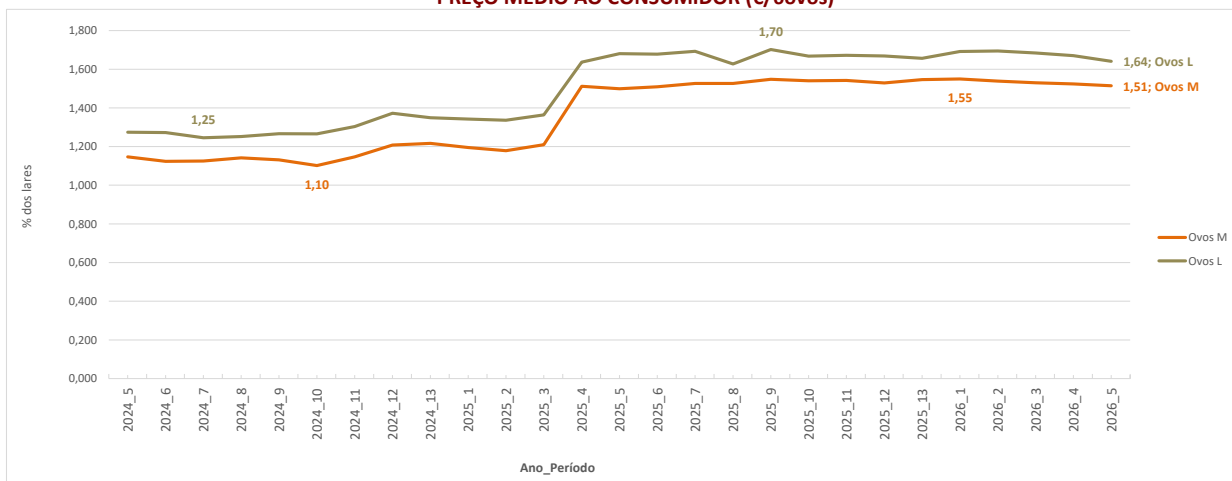

PREÇO MÉDIO AO CONSUMIDOR e na PRODUÇÃO Ovos M (€/6ovos)

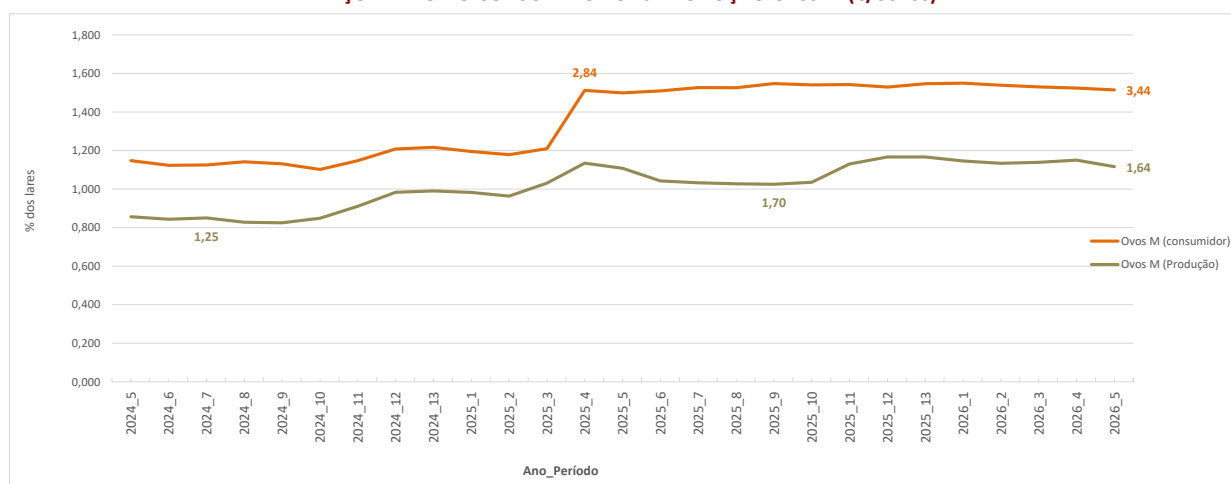

Aves e Ovos

 SEMANA 25
15/06/2026 a 21/06/2026

COMÉRCIO INTERNACIONAL - janeiro a abril

PRODUTO	ENTRADAS		SAÍDAS		Variação 2026/2025	
	2026	2025	2026	2025	ENTRADAS	SAÍDAS
1000 unidades						
Ovos de galinha frescos	39 573	28 106	38 576	40 606	40.8%	-5.0%
Ovos de outras aves frescos ou conservados	1 388	4 973	38 244	34 257	-72.1%	11.6%
Ovos de outras aves domésticas frescos ou conservados	26 750	13 001	828	173	105.8%	378.6%
TOTAL	67 711	46 080	77 648	75 036	46.9%	3.5%
1 000 €						
Ovos de galinha frescos	5 577	3 817	6 092	4 779	46.1%	27.5%
Ovos de outras aves frescos ou conservados	536	691	4 141	3 191	-22.4%	29.8%
Ovos de outras aves domésticas frescos ou conservados	3 471	1 650	198	29	110.4%	592.3%
TOTAL	9 585	6 158	10 430	7 998	55.6%	30.4%

Fonte: INE (2025 - dados preliminares)

	2026	2025	Variação 2026/2025	
	1 000 €	1 000 €	1 000 €	%
Saldo Balança Comercial (Exportações - Importações)	845	1 840	-995	-54.1

COMÉRCIO INTERNACIONAL - janeiro a abril

PRODUTO	ENTRADAS		SAÍDAS		Variação 2026/2025	
	2026	2025	2026	2025	ENTRADAS	SAÍDAS
tonelada						
Carne galos/galinhas fresca ou refrigerada	1 437.2	1 027.7	3 421.6	5 556.1	39.8%	-38.4%
Carne galos/galinhas congelada	922.0	993.4	2 031.5	1 107.2	-7.2%	83.5%
Carne peru/perua congelada	12.4	19.8	6.2	2.2	-37.0%	173.7%
Carne peru/perua fresca ou refrigerada	620.8	479.5	1.0	3.6	29.5%	-71.3%
Pedaços/Miudezas galos/galinhas congelada	11 755.9	11 870.3	3 105.6	3 549.8	-1.0%	-12.5%
Pedaços/Miudezas galos/galinhas fresca ou refrigerada	11 463.8	10 195.2	625.7	641.6	12.4%	-2.5%
Pedaços/Miudezas peru/perua congelada	1 431.0	1 823.5	1 792.4	2 044.4	-21.5%	-12.3%
Pedaços/Miudezas peru/perua fresca ou refrigerada	3 452.5	4 334.4	115.6	240.9	-20.3%	-52.0%
TOTAL Galos/Galinhas	25 578.9	24 086.5	9 184.4	10 854.7	6.2%	-15.4%
TOTAL Peru/Perua	5 516.7	6 657.2	1 915.1	2 291.1	-17.1%	-16.4%
1 000 €						
Carne galos/galinhas fresca ou refrigerada	4 351.0	2 579.5	7 353.4	11 547.4	68.7%	-36.3%
Carne galos/galinhas congelada	2 960.7	2 565.5	4 455.9	2 136.4	15.4%	108.6%
Carne peru/perua congelada	70.1	125.0	17.9	4.0	-43.9%	347.9%
Carne peru/perua fresca ou refrigerada	2 203.8	1 557.3	4.1	19.9	41.5%	-79.5%
Pedaços/Miudezas galos/galinhas congelada	28 359.3	29 453.9	6 121.8	8 160.8	-3.7%	-25.0%
Pedaços/Miudezas galos/galinhas fresca ou refrigerada	42 001.1	35 762.4	1 885.2	1 995.4	17.4%	-5.5%
Pedaços/Miudezas peru/perua congelada	5 719.8	6 756.0	3 495.3	3 276.5	-15.3%	6.7%
Pedaços/Miudezas peru/perua fresca ou refrigerada	20 542.7	21 856.4	341.0	641.1	-6.0%	-46.8%
TOTAL Galos/Galinhas	77 672.1	70 361.3	19 816.4	23 839.9	10.4%	-16.9%
TOTAL Peru/Perua	28 536.5	30 294.6	3 858.3	3 941.5	-5.8%	-2.1%

Fonte: INE (2025 - dados preliminares)

	2026	2025	Variação 2026/2025	
	1 000 €	1 000 €	1 000 €	%
Saldo Balança Comercial (Exportações - Importações)	1 000 €	1 000 €	1 000 €	%
TOTAL Galos/Galinhas	-57 856	-46 521	-11 334	24.4%
TOTAL Peru/Perua	-24 678	-26 353	1 675	-6.4%

Aves e Ovos

SEMANA 25
15/06/2026 a 21/06/2026

ABATES APROVADOS PARA CONSUMO - janeiro a março

(Portugal)

	1000 Cabeças		tonelada		Var. período homólogo ano anterior (%)	
	2026	2025	2026	2025	Cabeças	tonelada
Frangos de carne	56 258	54 121	82 657	82 698	3.9%	0.0%
Peru	864	888	9 820	10 428	-2.7%	-5.8%

Fonte: INE (dados provisórios)

PRODUÇÃO DE PINTOS DO DIA - janeiro a março

(Portugal)

	1000 Unidades		Var. período homólogo ano anterior (%)
	2026	2025	
Pintos do Dia	76 172	73 737	3.3%

Fonte: INE (dados provisórios)

PRODUÇÃO DE OVOS - janeiro a março

(Portugal)

	1000 Unidades		tonelada		Var. período homólogo ano anterior (%)	
	2025	2024	2025	2024	Unidades	tonelada
Ovos para Consumo	534 009	509 997	33 109	31 620	4.7%	4.7%
Ovos para Incubação	101 694	93 465	6 305	5 795	8.8%	8.8%

Fonte: INE (dados provisórios)

Frangos de carne - Abates aprovados para consumo

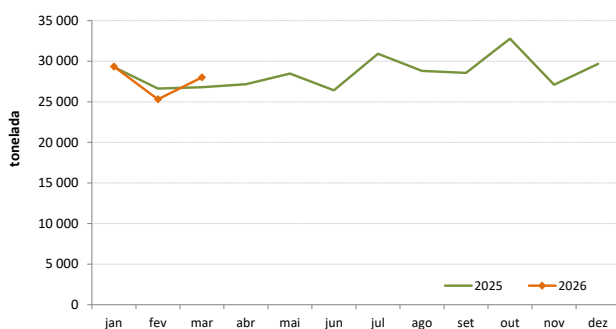

Peru - Abates aprovados para consumo

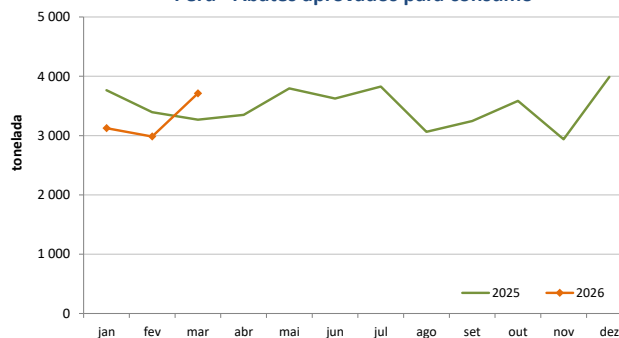

Produção de Ovos de galinha para consumo

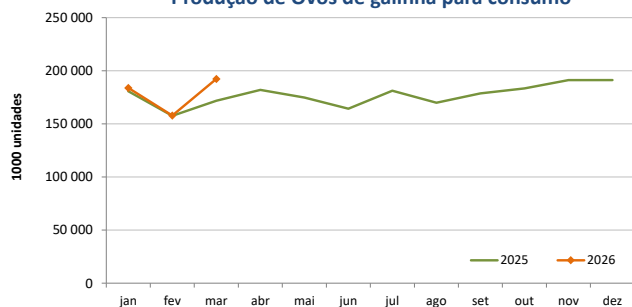

Produção de Ovos de galinha para incubação

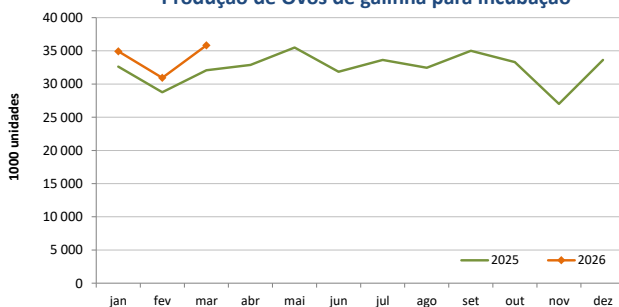

O conhecimento do mercado é a chave do sucesso!

O disponibiliza informação essencial para os empresários agrícolas e outros agentes tomarem as melhores decisões. Para consulta de preços de produtos agrícolas consultar o site: regsima.gpp.pt/regsima/consulta/

Coordenação Central
Gabinete de Planeamento, Políticas e Administração Geral
Direção de Serviços de Estatística
Divisão de Estatística

tel: 213 234 600

SISTEMA DE INFORMAÇÃO DE MERCADOS AGRÍCOLAS

As Newsletter do SIMA podem também ser consultadas no facebook em: <https://www.facebook.com/SIMA.Portugal>