

Newsletter - Aves e Ovos

SEMANA 24
 08/06/2026 a 14/06/2026

Aves

DESTAQUE SEMANAL

O Frango vivo - 1,8 kg atingiu um preço de 1,2 €/kg de Peso vivo na presente semana. Ficou 4% abaixo do preço do mesmo período do ano 2025 e igual ao período anterior.

O Frango 65 % - 1,1 a 1,3 kg atingiu um preço de 2,7 €/kg de Peso carcaça na presente semana. Ficou 7% acima do preço do mesmo período do ano 2025 e igual ao período anterior.

O Peru 80 % - 5,7 a 9,8 kg atingiu um preço de 3,85 €/kg de Peso carcaça na presente semana. Ficou 13% acima do preço do mesmo período do ano 2025 e igual ao período anterior.

Na semana em análise verificou-se um crescimento da procura de frango . A oferta foi suficiente para o abastecimento de mercado.

COTAÇÕES MÉDIAS NACIONAIS - SEMANAIS

PRODUTO	Unidade de Comercialização	Estádio de Comercialização	MÉDIA DA SEMANA	Variação		
				Semana anterior	Semana homóloga do ano anterior	Semana homóloga do triénio 2023 - 2025
Frango vivo - 1,8 kg	€/kg de Peso vivo	entrada centro abate	1,20	0,0%	-4,0%	-5,3%
Frango 65 % - 1,1 a 1,3 kg	€/kg de Peso carcaça	porta do cliente	2,70	0,0%	6,9%	8,7%
Peru vivo - 14 a 15 kg	€/kg de Peso vivo	entrada centro abate	1,85	0,0%	0,0%	0,0%
Peru 80 % - 5,7 a 9,8 kg	€/kg de Peso carcaça	porta do cliente	3,85	0,0%	13,2%	14,1%

NOTA: Frango 65% - frango depenado, eviscerado, sem cabeça nem patas e sem pescoço, coração, figado e moela;
 Peru 80% - peru depenado, eviscerado, sem cabeça nem patas, com pescoço, coração, figado e moela;

Gráficos de cotações mais frequentes

FRANGO VIVO de 1,8 kg
 Cotação Média Nacional

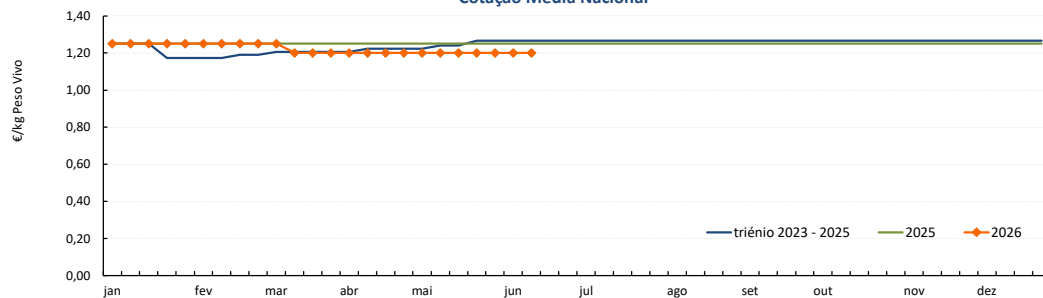

Fonte: SIMA

FRANGO 65% de 1,1 a 1,3 kg
 Cotação Média Nacional

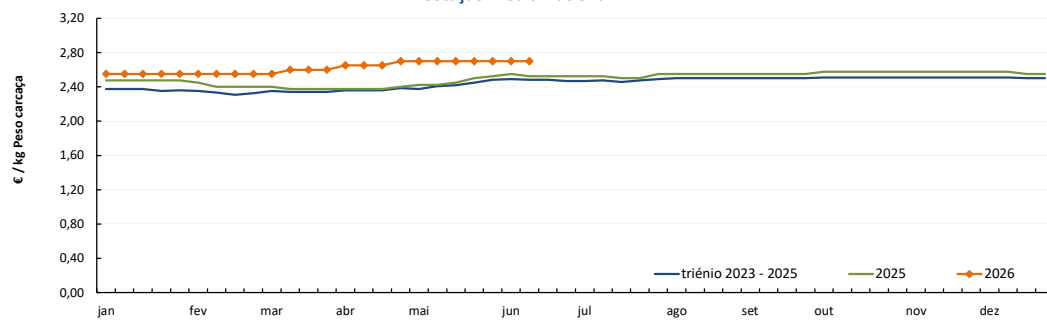

Fonte: SIMA

Aves

SEMANA 24

08/06/2026 a 14/06/2026

Gráficos de cotações mais frequentes

PERU VIVO de 14 a 15 kg
Cotação Média Nacional

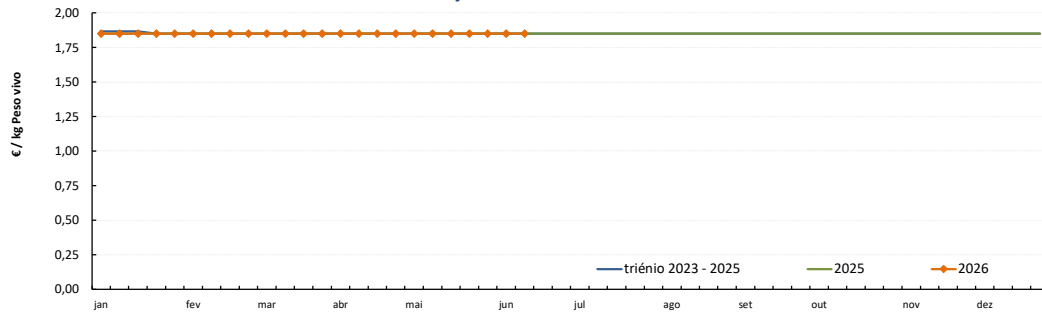

Fonte: SIMA

PERU 80% de 5,7 a 9,8 kg
Cotação Média Nacional

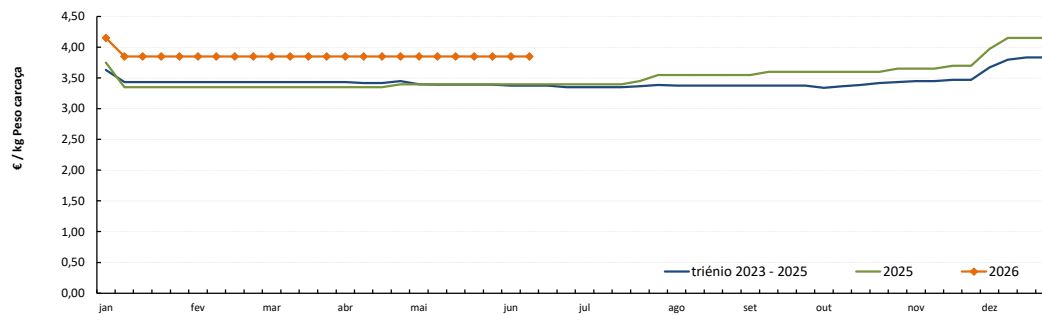

Fonte: SIMA

Aves

SEMANA 24

08/06/2026 a 14/06/2026

Gráficos de cotações mais frequentes

PEITO de FRANGO
Cotação Média Nacional

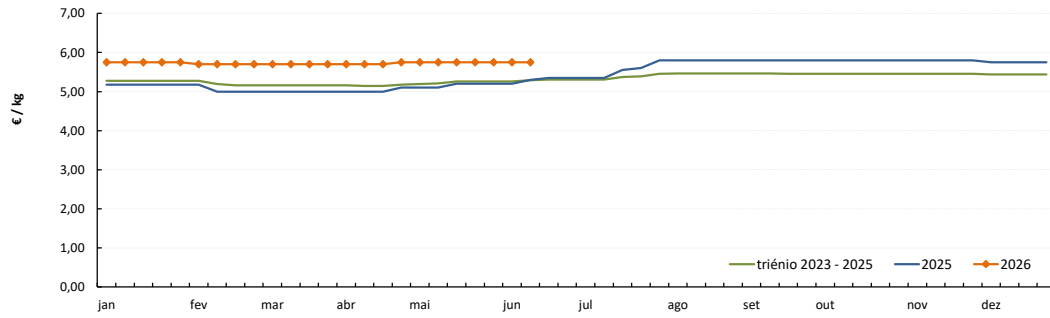

Fonte: SIMA

PERNA DE FRANGO COM COSTA
Cotação Média Nacional

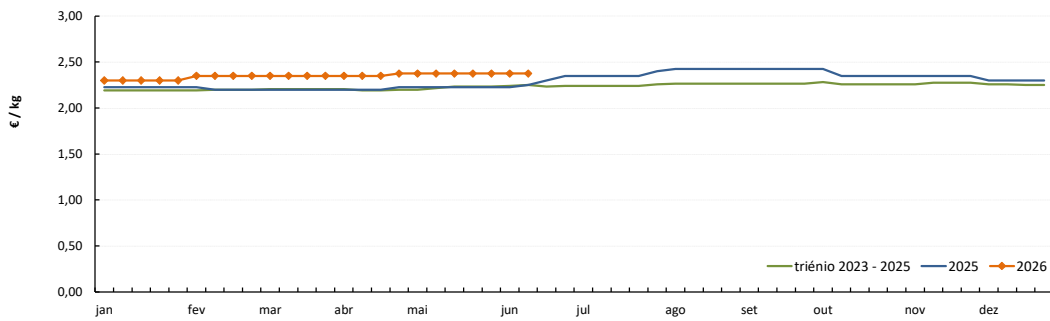

Fonte: SIMA

PEITO de PERU
Cotação Média Nacional

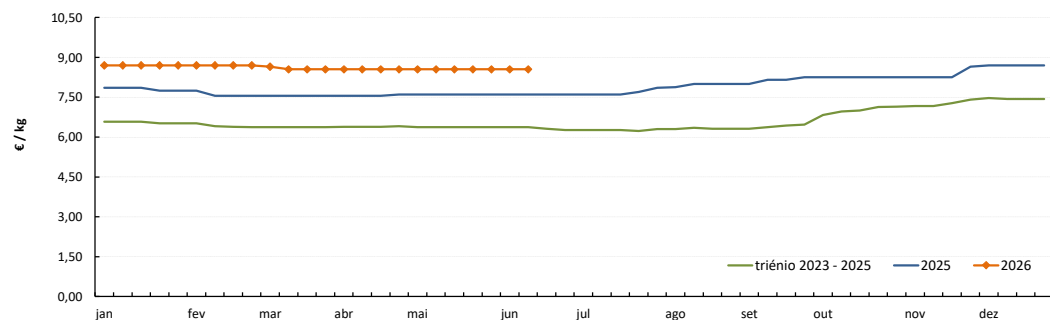

Fonte: SIMA

PERNA de PERU
Cotação Média Nacional

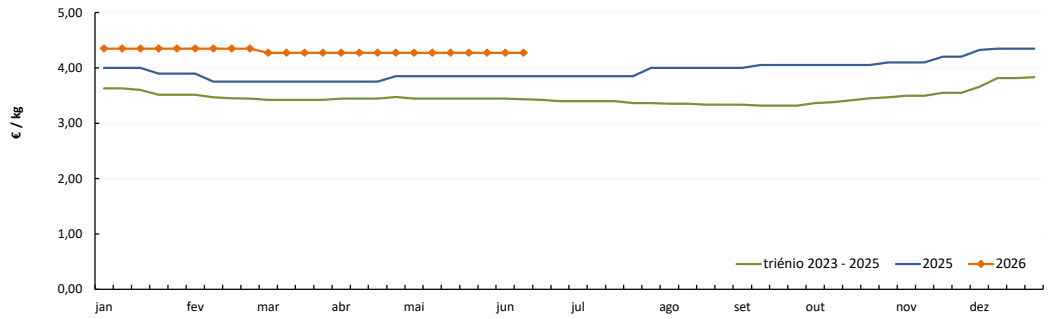

Fonte: SIMA

Ovos

 SEMANA 24
 08/06/2026 a 14/06/2026

DESTAQUE SEMANAL - OVOS

O Ovo classificado L embalado atingiu um preço de 2,3 € / Dúzia na presente semana. Ficou 5% acima do preço do mesmo período do ano 2025 e igual ao período anterior.

O Ovo classificado M embalado atingiu um preço de 2,17 € / Dúzia na presente semana. Ficou 4% acima do preço do mesmo período do ano 2025 e igual ao período anterior.

O Ovo a peso de 60-68 g atingiu um preço de 2,33 € / kg na presente semana. Ficou 10% acima do preço do mesmo período do ano 2025 e igual ao período anterior.

Na área de mercado de Dão e Lafões mantém-se a abundância na oferta tendo a procura registado um aumento, o que é normal para a época, perspetivando-se uma tendência para descida da cotação, nomeadamente devido à existência de um significativo número de bandos em início de postura. Na área de mercado do Litoral Centro, a procura estabilizou tendo a oferta crescido ligeiramente o que proporcionou um ajustamento das cotações em baixa.

COTAÇÕES MÉDIAS NACIONAIS - SEMANAIS

PRODUTO (Ovos de Gaiola)	Unidade de Comercialização	Estádio de Comercialização	MÉDIA DA SEMANA	Variação Percentual		
				Semana anterior	Semana homóloga do ano anterior	Semana homóloga do Triénio 2022-2024
Ovo classificado L embalado	€ / Dúzia	porta do cliente	2,30	0,0%	5,3%	15,0%
Ovo classificado M embalado	€ / Dúzia	porta do cliente	2,17	0,0%	4,0%	14,0%
Ovo a peso de 60-68 g	€ / kg	saída do aviário	2,33	0,0%	10,2%	17,3%

NOTA: Classes de peso dos ovos: XL: > ou = 73 g L: > ou = a 63 g e < 73 g
 M: > ou = a 53 g e < 63 g S: < 53 g

Nota: Iniciou-se na semana 04 de 2021 a recolha de cotações dos **ovos de solo** (classes de peso M e L) e dos **ovos de ar livre** (classe M/L), pelo que os ovos que se acompanhavam até esta altura passaram a designar-se **ovos de gaiola**. As áreas de mercado para os novos produtos são Beira Litoral Gr. e Ribatejo e Oeste Gr.

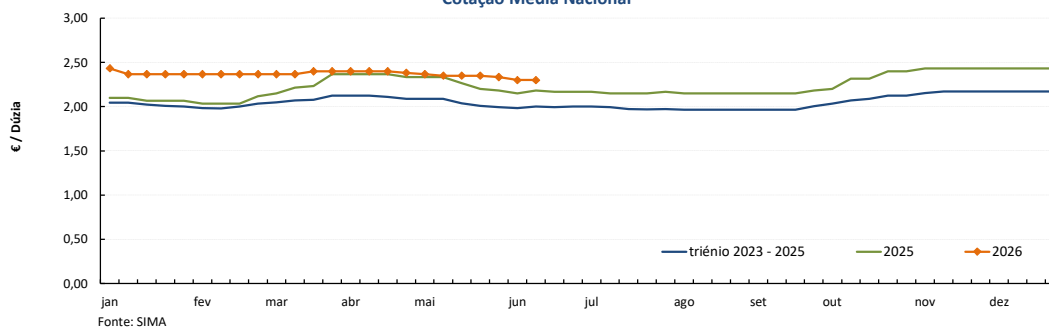
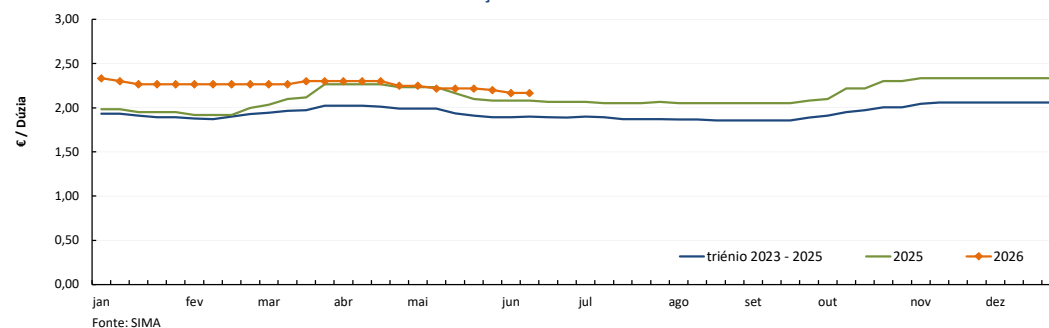
Gráficos de cotações mais frequentes
OVO de GAIOLA CLASSIFICADO L EMBALADO (ovotermo)
 Cotação Média Nacional

OVO de GAIOLA CLASSIFICADO M EMBALADO (ovotermo)
 Cotação Média Nacional

Ovos

SEMANA 24
08/06/2026 a 14/06/2026

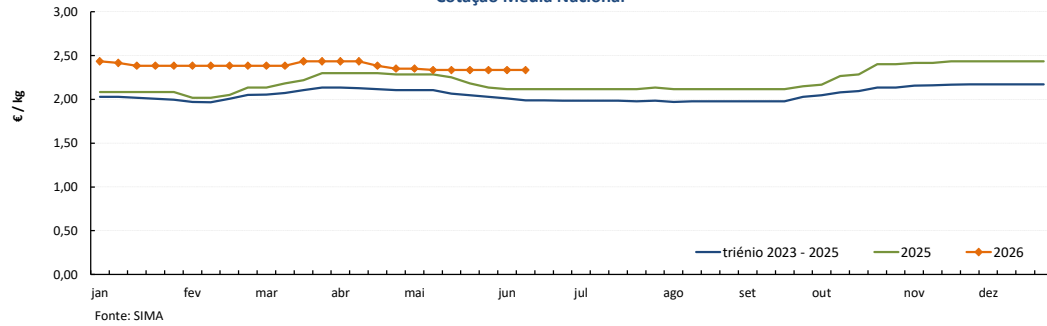
OVO de GAIOLA A PESO de 60 a 68 g (cartão)
Cotação Média Nacional



OVOS - Classe de peso M/L
Cotações Médias Nacionais 2026

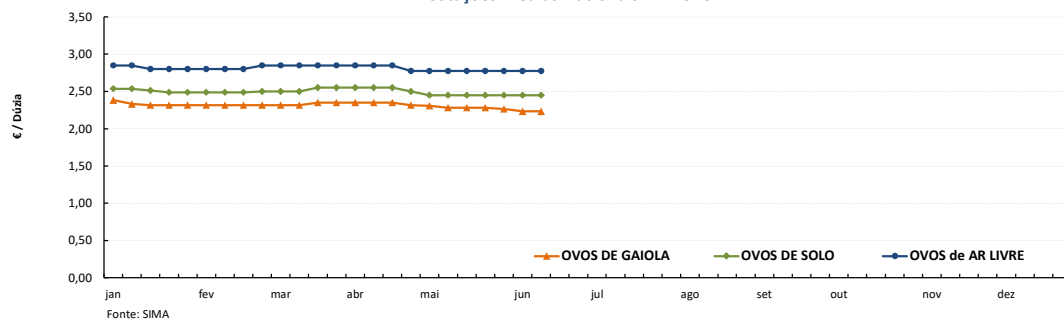

OVOS DE SOLO - Classe de peso M/L
Cotações Médias Nacionais

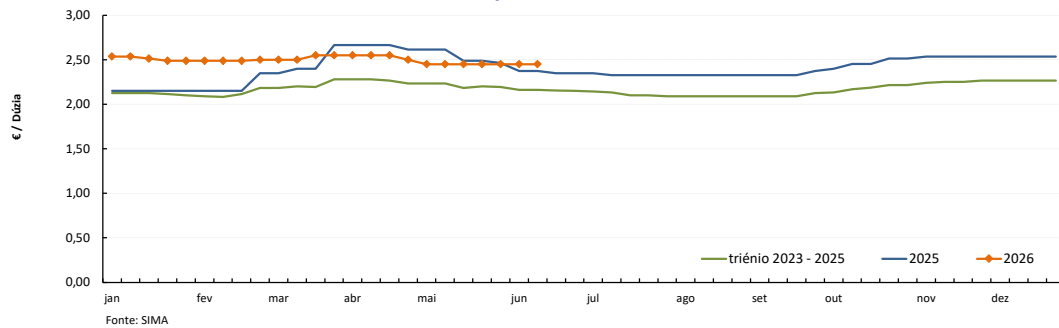

OVOS DE AR LIVRE - Classe de peso M/L
Cotações Médias Nacionais

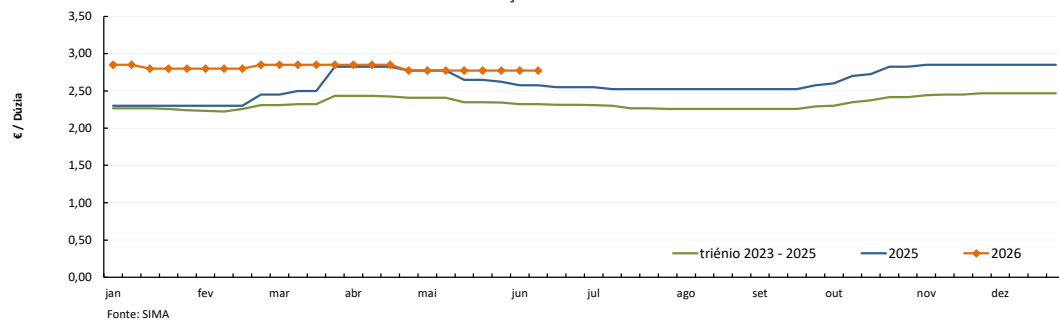

Aves e Ovos

 SEMANA 24
 08/06/2026 a 14/06/2026

PREÇOS MÉDIOS DE MERCADO NA UNIÃO EUROPEIA

FRANGO 65 % (€ / 100 kg Peso carcaça)				OVOS média classes L / M (€ / 100 kg)			
PAÍSES	SEMANA DE 01/06/2026 a 07/06/2026	SEMANA DE 25/05/2026 a 31/05/2026	VAR % Semana Anterior	PAÍSES	SEMANA DE 01/06/2026 a 07/06/2026	SEMANA DE 25/05/2026 a 31/05/2026	VAR % Semana Anterior
Bélgica		#####		Bélgica		236,40	
Bulgária	217,05	#####	3,9%	Bulgária		210,40	
República Checa	263,63	#####	-2,2%	República Checa	248,05	252,66	-1,8%
Dinamarca				Dinamarca			
Alemanha	461,00	#####	0,0%	Alemanha	272,08	280,50	-3,0%
Estónia	c	c		Estónia	236,88	231,19	2,5%
Grécia				Grécia			
Espanha	235,26	#####	0,0%	Espanha	241,36	259,78	-7,1%
França	370,00	#####	0,0%	França	278,19	284,31	-2,2%
Croácia	262,42	#####	0,7%	Croácia	274,67	264,17	4,0%
Irlanda	291,57			Irlanda	274,13	279,03	-1,8%
Chipre	256,32	#####	0,0%	Chipre	206,87	207,49	-0,3%
Letónia	c	c		Letónia	215,79	216,55	-0,4%
Lituânia		#####		Lituânia	212,71	211,53	0,6%
Luxemburgo	(*)	(*)		Luxemburgo	(*)	(*)	
Hungria	255,85	#####	1,8%	Hungria	267,81	257,35	4,1%
Malta				Malta			
Países Baixos				Países Baixos ¹		280,00	
Áustria	380,31	#####	2,0%	Áustria ¹	322,01	318,86	1,0%
Polónia		#####		Polónia	271,08	275,28	-1,5%
Portugal	270,00	#####	0,0%	Portugal	275,57	279,98	-1,6%
Romenia	240,56	#####	6,5%	Romenia	218,50	218,21	0,1%
Eslovénia	291,65	#####	0,3%	Eslovénia	205,58	218,36	-5,9%
Eslováquia	260,58	#####	0,0%	Eslováquia	216,44	216,44	0,0%
Finlândia				Finlândia			
Suécia	326,91	#####	-4,1%	Suécia ¹	282,08	276,87	1,9%
U.E.	298,87	#####	0,2%	U.E.	267,94	272,63	-1,7%

Fonte: Comissão Europeia - Regulamento de Execução (UE) 2017/1185

¹ produção de ovos no solo: todos os outros países produção em gaiola
 Fonte: Comissão Europeia - Regulamento de Execução (UE) 2017/1185

 (*) Data unavailable
 c Confidencial

Evolução PREÇOS MÉDIOS DE MERCADO - FRANGO 65 % (€ / 100 kg Peso carcaça) - Semana 24 de 2024 a 24 de 2026

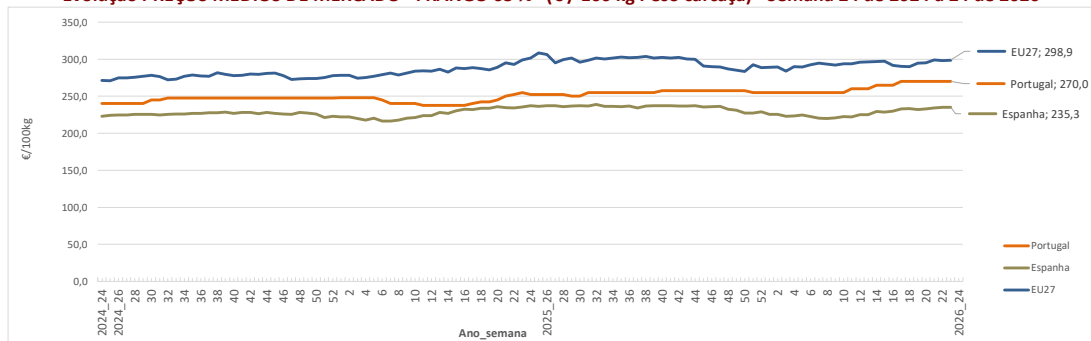

Evolução PREÇOS MÉDIOS DE MERCADO - OVOS média classes L / M (€ / 100 kg) - Semana 24 de 2024 a 24 de 2026

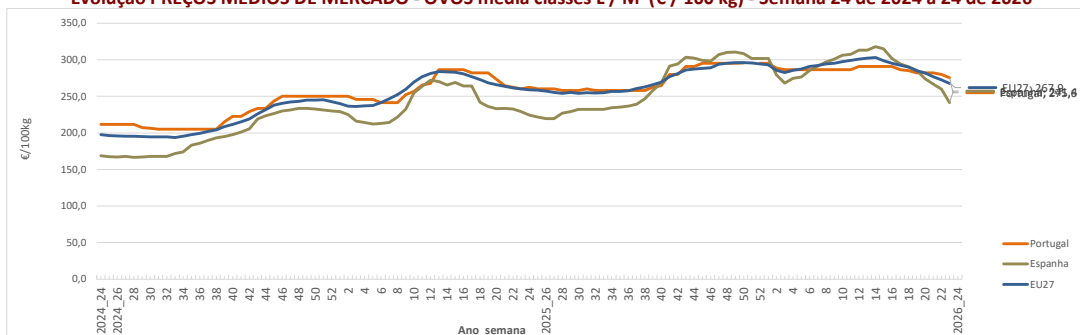

Aves

SEMANA 24
08/06/2026 a 14/06/2026

INFORMAÇÃO NO CONSUMIDOR (Períodos de 4 semanas)

TAXA DE PENETRAÇÃO DOS PRODUTOS NOS LARES DOS CONSUMIDORES (% de lares com aquisição)

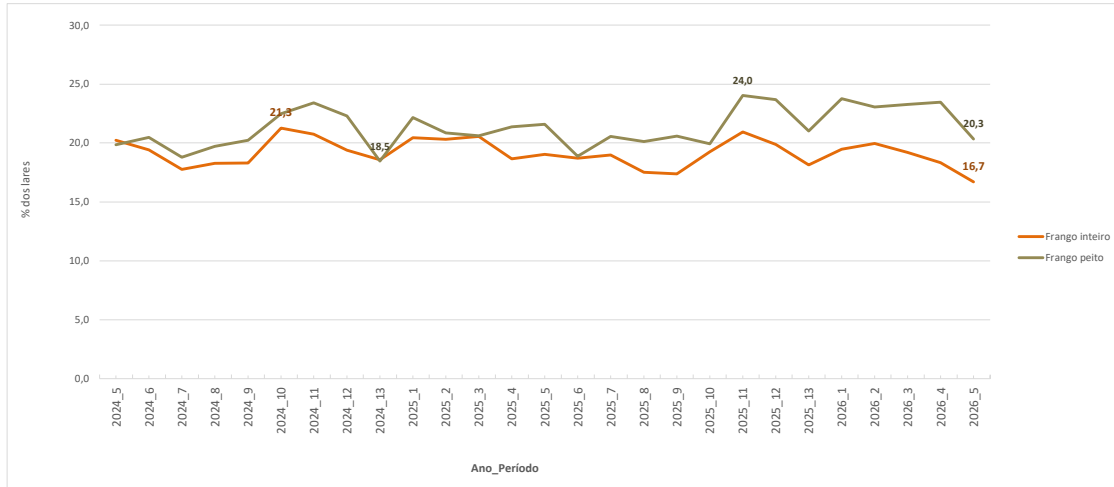

Fonte: Observatório de preços agroalimentar - GPP

PREÇO MÉDIO AO CONSUMIDOR (€/kg)

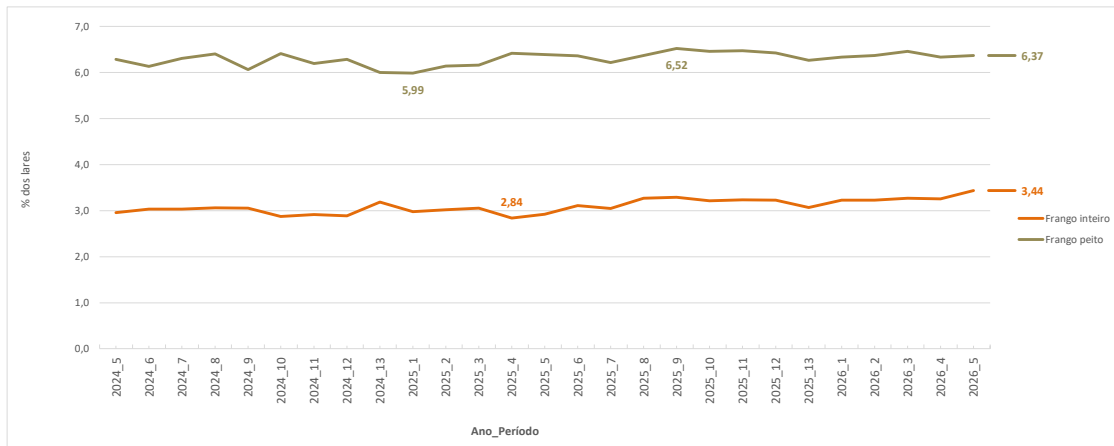

Fonte: Observatório de preços agroalimentar - GPP

PREÇO MÉDIO AO CONSUMIDOR e na PRODUÇÃO(€/kg)

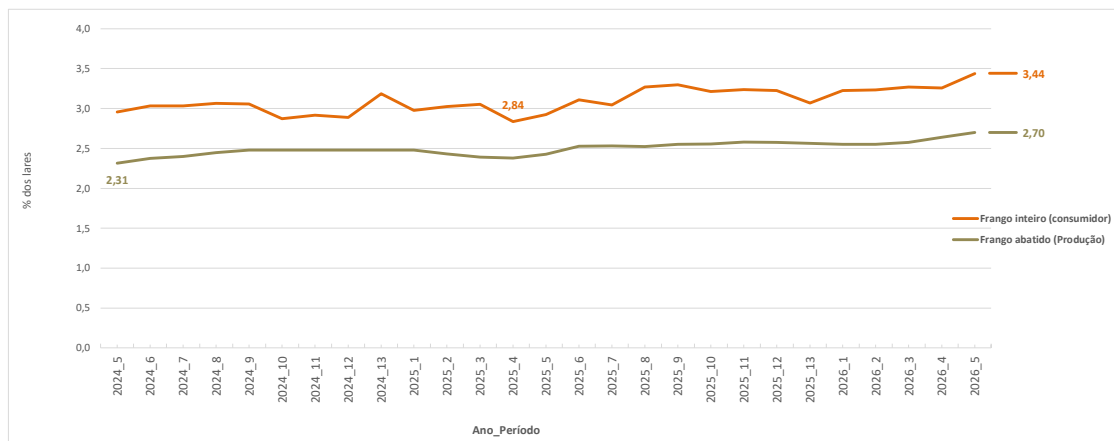

Fonte: Observatório de preços agroalimentar - GPP

OVOS

SEMANA 24

08/06/2026 a 14/06/2026

INFORMAÇÃO NO CONSUMIDOR (Períodos de 4 semanas)
TAXA DE PENETRAÇÃO DOS PRODUTOS NOS LARES DOS CONSUMIDORES (% de lares com aquisição)

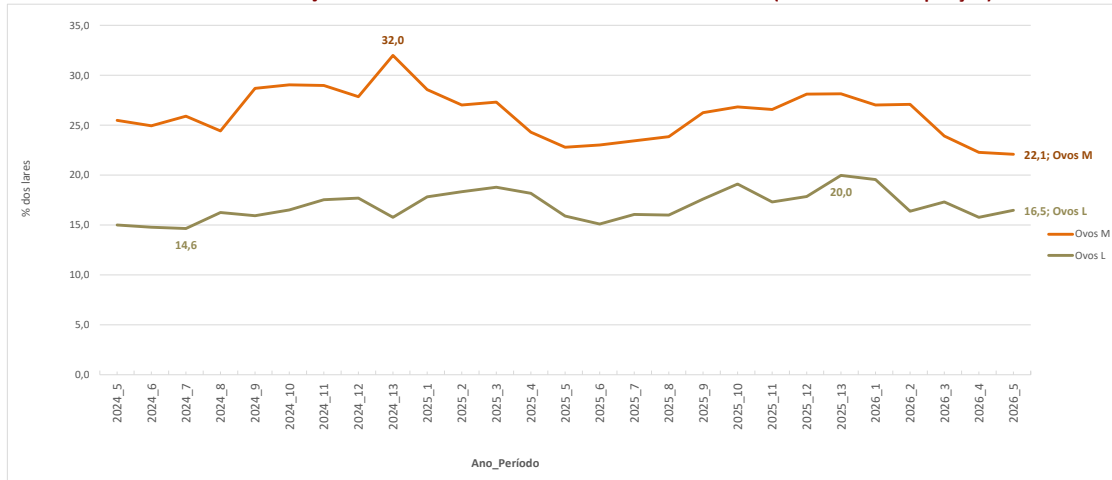

Fonte: Observatório de preços agroalimentar - GPP

PREÇO MÉDIO AO CONSUMIDOR (€/6ovos)

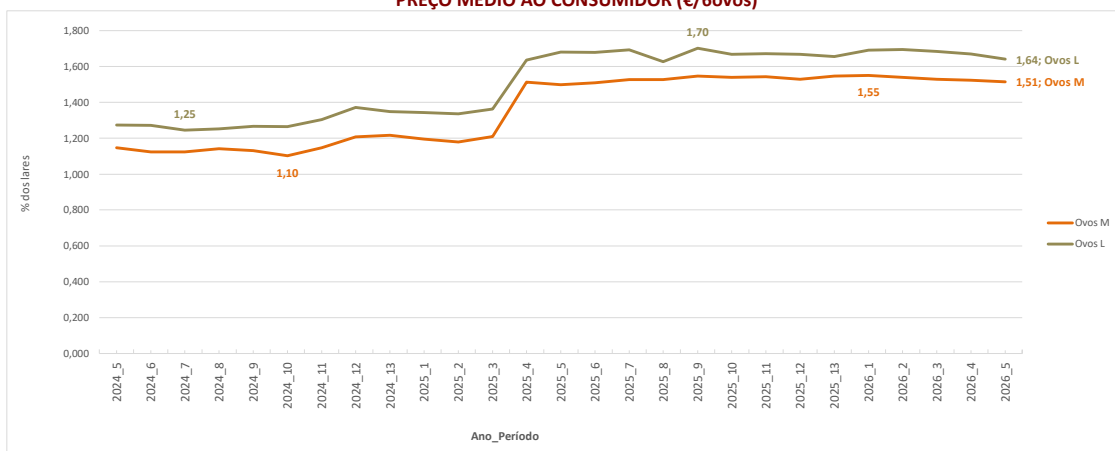

PREÇO MÉDIO AO CONSUMIDOR e na PRODUÇÃO Ovos M (€/6ovos)

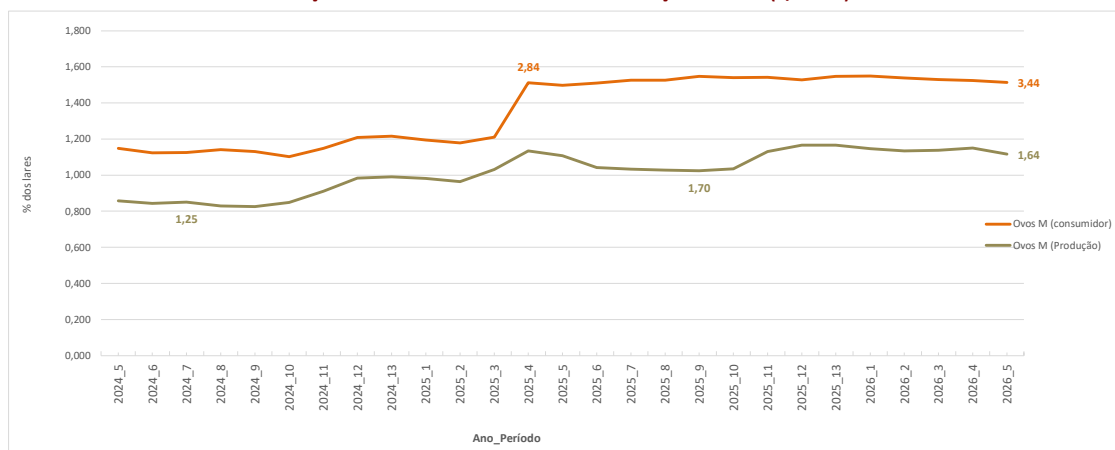

Aves e Ovos

 SEMANA 24
 08/06/2026 a 14/06/2026

COMÉRCIO INTERNACIONAL - janeiro a abril

PRODUTO	ENTRADAS		SAÍDAS		Variação 2026/2025	
	2026	2025	2026	2025	ENTRADAS	SAÍDAS
1000 unidades						
Ovos de galinha frescos	39 573	28 106	38 576	40 606	40,8%	-5,0%
Ovos de outras aves frescos ou conservados	1 388	4 973	38 244	34 257	-72,1%	11,6%
Ovos de outras aves domésticas frescos ou conservados	26 750	13 001	828	173	105,8%	378,6%
TOTAL	67 711	46 080	77 648	75 036	46,9%	3,5%
1 000 €						
Ovos de galinha frescos	5 577	3 817	6 092	4 779	46,1%	27,5%
Ovos de outras aves frescos ou conservados	536	691	4 141	3 191	-22,4%	29,8%
Ovos de outras aves domésticas frescos ou conservados	3 471	1 650	198	29	110,4%	592,3%
TOTAL	9 585	6 158	10 430	7 998	55,6%	30,4%

 Fonte: INE (2025 - dados preliminares)
 Data de atualização: 11 de junho

	2026	2025	Variação 2026/2025	
	1 000 €	1 000 €	1 000 €	%
Saldo Balança Comercial (Exportações - Importações)	845	1 840	-995	-54,1

COMÉRCIO INTERNACIONAL - janeiro a abril

PRODUTO	ENTRADAS		SAÍDAS		Variação 2026/2025	
	2026	2025	2026	2025	ENTRADAS	SAÍDAS
tonelada						
Carne galos/galinhas fresca ou refrigerada	1 437,2	1 027,7	3 421,6	5 556,1	39,8%	-38,4%
Carne galos/galinhas congelada	922,0	993,4	2 031,5	1 107,2	-7,2%	83,5%
Carne peru/perua congelada	12,4	19,8	6,2	2,2	-37,0%	173,7%
Carne peru/perua fresca ou refrigerada	620,8	479,5	1,0	3,6	29,5%	-71,3%
Pedaços/Miudezas galos/galinhas congelada	11 755,9	11 870,3	3 105,6	3 549,8	-1,0%	-12,5%
Pedaços/Miudezas galos/galinhas fresca ou refrigerada	11 463,8	10 195,2	625,7	641,6	12,4%	-2,5%
Pedaços/Miudezas peru/perua congelada	1 431,0	1 823,5	1 792,4	2 044,4	-21,5%	-12,3%
Pedaços/Miudezas peru/perua fresca ou refrigerada	3 452,5	4 334,4	115,6	240,9	-20,3%	-52,0%
TOTAL Galos/Galinhas	25 578,9	24 086,5	9 184,4	10 854,7	6,2%	-15,4%
TOTAL Peru/Perua	5 516,7	6 657,2	1 915,1	2 291,1	-17,1%	-16,4%
1 000 €						
Carne galos/galinhas fresca ou refrigerada	4 351,0	2 579,5	7 353,4	11 547,4	68,7%	-36,3%
Carne galos/galinhas congelada	2 960,7	2 565,5	4 455,9	2 136,4	15,4%	108,6%
Carne peru/perua congelada	70,1	125,0	17,9	4,0	-43,9%	347,9%
Carne peru/perua fresca ou refrigerada	2 203,8	1 557,3	4,1	19,9	41,5%	-79,5%
Pedaços/Miudezas galos/galinhas congelada	28 359,3	29 453,9	6 121,8	8 160,8	-3,7%	-25,0%
Pedaços/Miudezas galos/galinhas fresca ou refrigerada	42 001,1	35 762,4	1 885,2	1 995,4	17,4%	-5,5%
Pedaços/Miudezas peru/perua congelada	5 719,8	6 756,0	3 495,3	3 276,5	-15,3%	6,7%
Pedaços/Miudezas peru/perua fresca ou refrigerada	20 542,7	21 856,4	341,0	641,1	-6,0%	-46,8%
TOTAL Galos/Galinhas	77 672,1	70 361,3	19 816,4	23 839,9	10,4%	-16,9%
TOTAL Peru/Perua	28 536,5	30 294,6	3 858,3	3 941,5	-5,8%	-2,1%

Fonte: INE (2025 - dados preliminares)

	2026	2025	Variação 2026/2025	
	1 000 €	1 000 €	1 000 €	%
Saldo Balança Comercial (Exportações - Importações)				
TOTAL Galos/Galinhas	-57 856	-46 521	-11 334	24,4%
TOTAL Peru/Perua	-24 678	-26 353	1 675	-6,4%

Aves e Ovos

SEMANA 24
08/06/2026 a 14/06/2026

ABATES APROVADOS PARA CONSUMO - janeiro a março

	1000 Cabeças		tonelada		Var. período homólogo ano anterior (%)	
	2026	2025	2026	2025	Cabeças	tonelada
	Frangos de carne	56 258	54 121	82 657	82 698	3,9%
Peru	864	888	9 820	10 428	-2,7%	-5,8%

Fonte: INE (dados provisórios)

PRODUÇÃO DE PINTOS DO DIA - janeiro a março

	1000 Unidades		Var. período homólogo ano anterior (%)
	2026	2025	Unidades
	Pintos do Dia	76 172	73 737

Fonte: INE (dados provisórios)

PRODUÇÃO DE OVOS - janeiro a março

	1000 Unidades		tonelada		Var. período homólogo ano anterior (%)	
	2025	2024	2025	2024	Unidades	tonelada
	Ovos para Consumo	534 009	509 997	33 109	31 620	4,7%
Ovos para Incubação	101 694	93 465	6 305	5 795	8,8%	8,8%

Fonte: INE (dados provisórios)

Frangos de carne - Abates aprovados para consumo

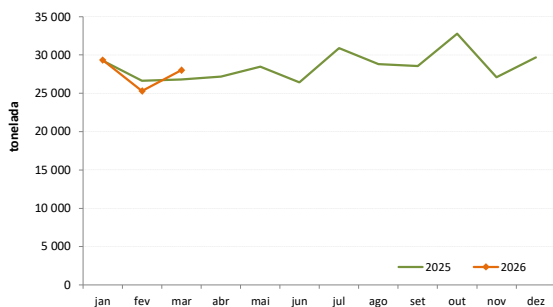

Peru - Abates aprovados para consumo

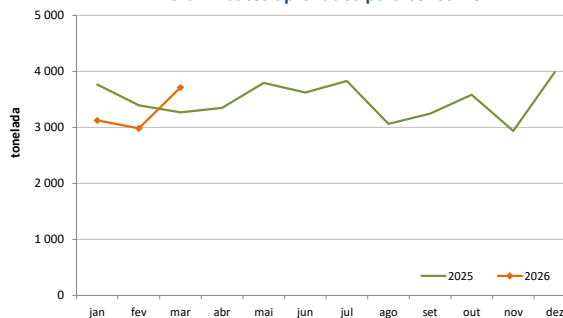

Produção de Ovos de galinha para consumo

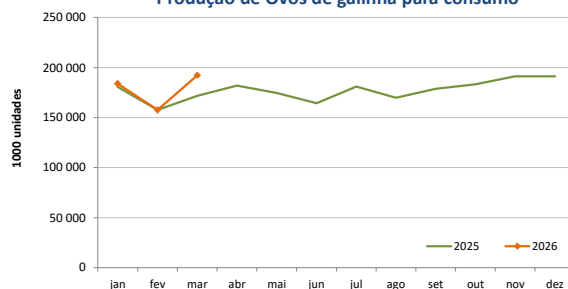

Produção de Ovos de galinha para incubação

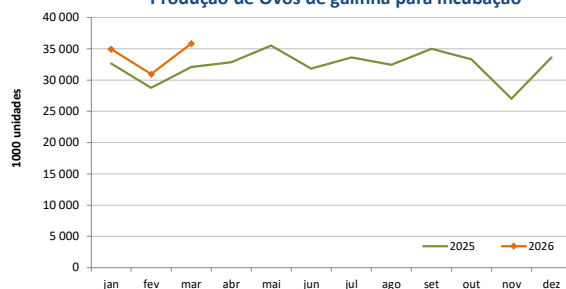

O conhecimento do mercado é a chave do sucesso!

O disponibiliza informação essencial para os empresários agrícolas e outros agentes tomarem as melhores decisões. Para consulta de preços de produtos agrícolas consultar o site: [regsima.gpp.pt/regsima/consulta/](https://www.regsima.gpp.pt/regsima/consulta/)

Coordenação Central
Gabinete de Planeamento, Políticas e Administração Geral
Direção de Serviços de Estatística
Divisão de Estatística

tel: 213 234 600

SISTEMA DE INFORMAÇÃO DE MERCADOS AGRÍCOLAS

As Newsletters do SIMA podem também ser consultadas no facebook em: <https://www.facebook.com/SIMA.Portugal>