

Newsletter - Aves e Ovos

SEMANA 22
25/05/2026 a 31/05/2026

Aves

DESTAQUE SEMANAL

O Frango vivo - 1,8 kg atingiu um preço de 1,2 €/kg de Peso vivo na presente semana. Ficou 4% abaixo do preço do mesmo período do ano 2025 e igual ao período anterior.

O Frango 65 % - 1,1 a 1,3 kg atingiu um preço de 2,7 €/kg de Peso carcaça na presente semana. Ficou 7% acima do preço do mesmo período do ano 2025 e igual ao período anterior.

O Peru 80 % - 5,7 a 9,8 kg atingiu um preço de 3,85 €/kg de Peso carcaça na presente semana. Ficou 13% acima do preço do mesmo período do ano 2025 e igual ao período anterior.

Na semana em análise a procura de frango para churrasco aumentou, tendo diminuído a procura de frango de maior calibre. A oferta mantém-se insuficiente para satisfazer o mercado.

COTAÇÕES MÉDIAS NACIONAIS - SEMANAIS

PRODUTO	Unidade de Comercialização	Estádio de Comercialização	MÉDIA DA SEMANA	Variação		
				Semana anterior	Semana homóloga do ano anterior	Semana homóloga do triénio 2023 - 2025
Frango vivo - 1,8 kg	€/kg de Peso vivo	entrada centro abate	1,20	0,0%	-4,0%	-5,3%
Frango 65 % - 1,1 a 1,3 kg	€/kg de Peso carcaça	porta do cliente	2,70	0,0%	6,9%	8,7%
Peru vivo - 14 a 15 kg	€/kg de Peso vivo	entrada centro abate	1,85	0,0%	0,0%	0,0%
Peru 80 % - 5,7 a 9,8 kg	€/kg de Peso carcaça	porta do cliente	3,85	0,0%	13,2%	13,5%

NOTA: Frango 65% - frango depenado, eviscerado, sem cabeça nem patas e sem pescoço, coração, fígado e moela;

Peru 80% - peru depenado, eviscerado, sem cabeça nem patas, com pescoço, coração, fígado e moela;

Gráficos de cotações mais frequentes

FRANGO VIVO de 1,8 kg Cotação Média Nacional

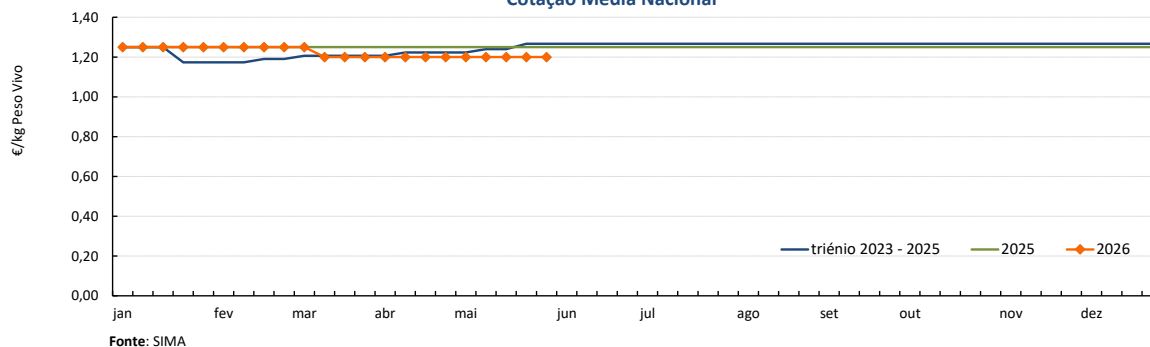

FRANGO 65% de 1,1 a 1,3 kg Cotação Média Nacional

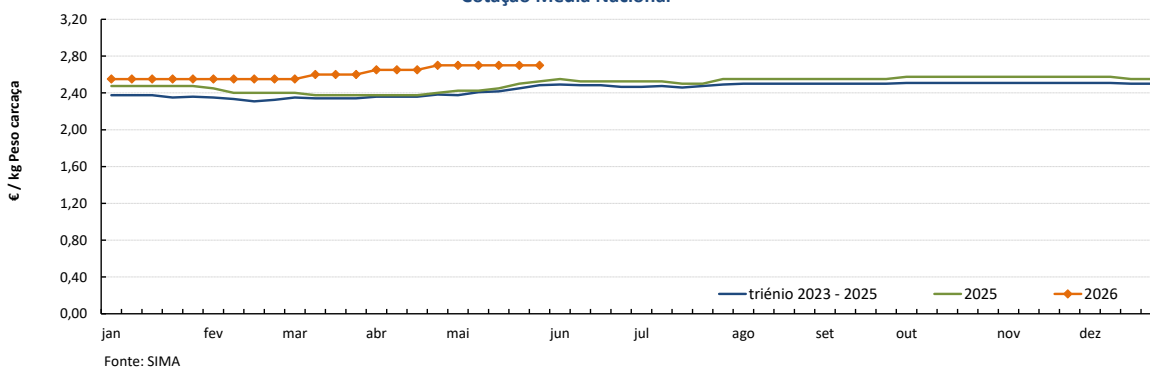

Aves

SEMANA 22

25/05/2026 a 31/05/2026

Gráficos de cotações mais frequentes

PERU VIVO de 14 a 15 kg
Cotação Média Nacional

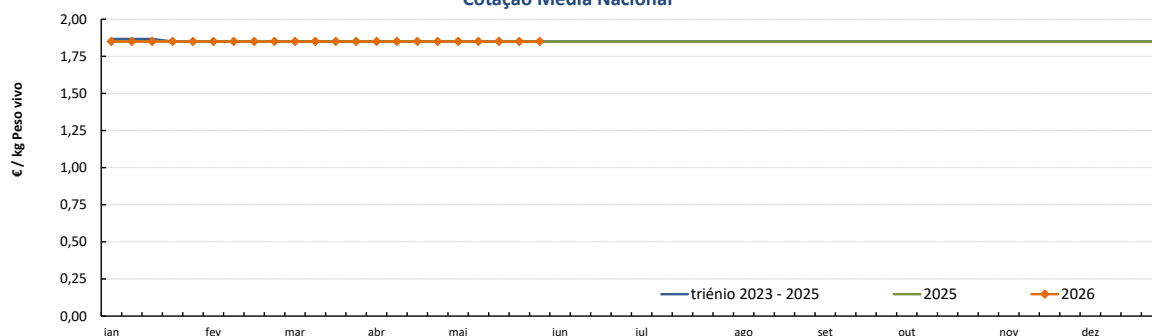

Fonte: SIMA

PERU 80% de 5,7 a 9,8 kg
Cotação Média Nacional

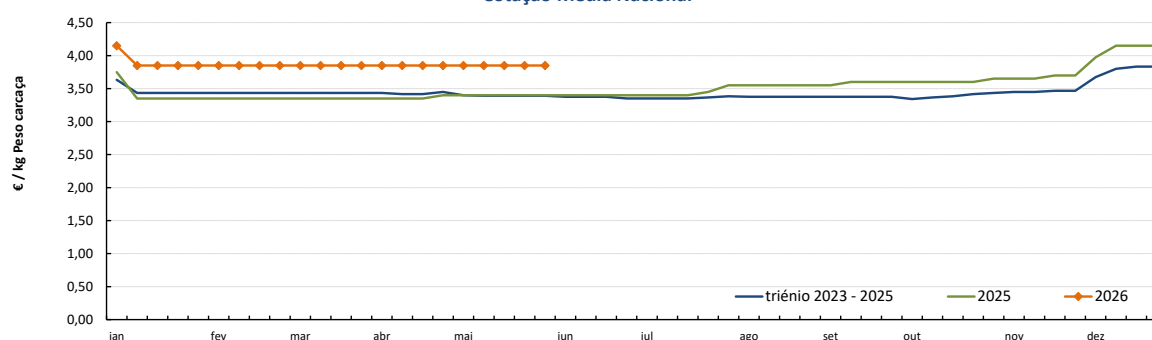

Fonte: SIMA

Aves

SEMANA 22

25/05/2026 a 31/05/2026

Gráficos de cotações mais frequentes

PEITO de FRANGO
Cotação Média Nacional

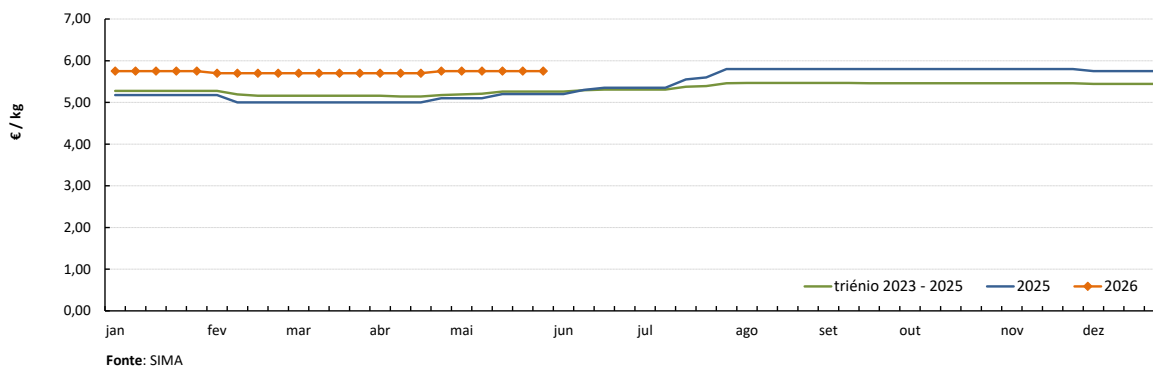

PERNA DE FRANGO COM COSTA
Cotação Média Nacional

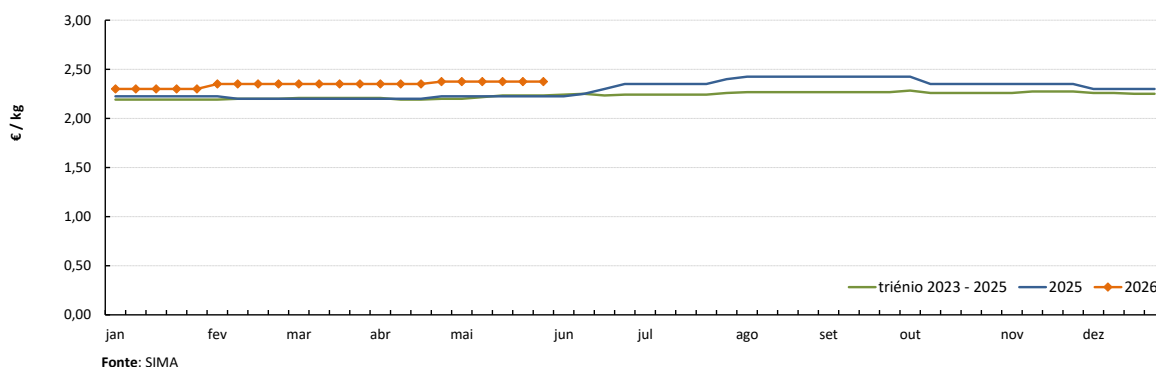

PEITO de PERU
Cotação Média Nacional

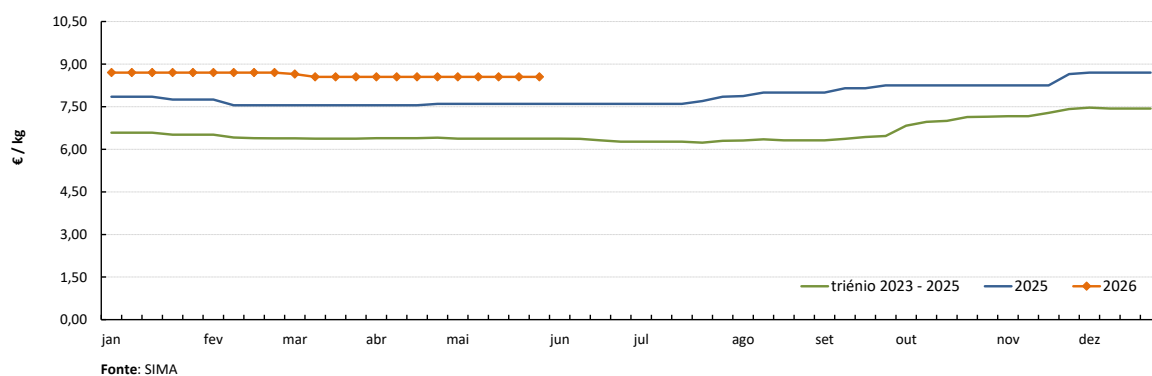

PERNA de PERU
Cotação Média Nacional

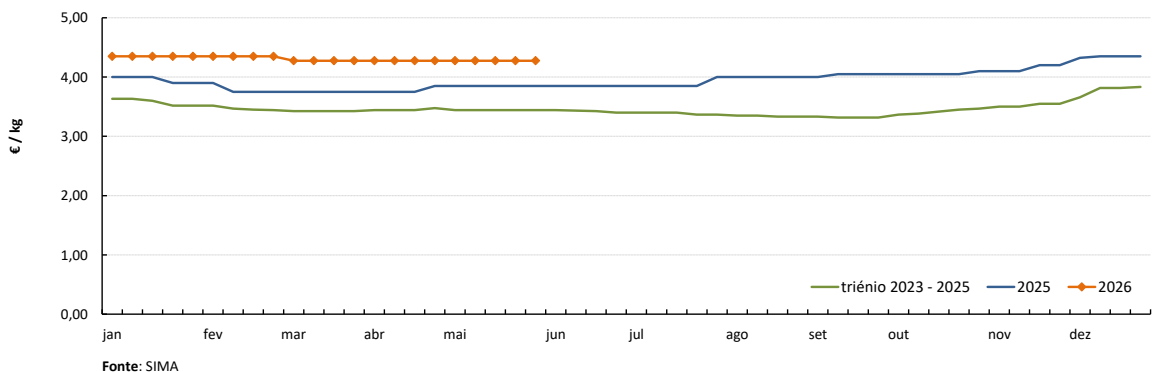

Ovos

 SEMANA 22
 25/05/2026 a 31/05/2026

DESTAQUE SEMANAL - OVOS

O Ovo classificado L embalado atingiu um preço de 2,33 € / Dúzia na presente semana. Ficou 7% acima do preço do mesmo período do ano 2025 e 1% abaixo do período anterior.

O Ovo classificado M embalado atingiu um preço de 2,2 € / Dúzia na presente semana. Ficou 6% acima do preço do mesmo período do ano 2025 e 1% abaixo do período anterior.

O Ovo a peso de 60-68 g atingiu um preço de 2,33 € / kg na presente semana. Ficou 9% acima do preço do mesmo período do ano 2025 e igual ao período anterior.

Na semana em análise, os preços dos ovos registaram uma descida generalizada em todas as categorias. Na região de Dão e Lafões, a procura registou um aumento. No entanto, devido à abundância de ovo caseiro, a oferta é abundante e excedentária.

Na área de mercado do Litoral Centro, a procura de ovo registou um aumento e a oferta começa a ser insuficiente para satisfazer as necessidades de mercado. Verifica-se estabilidade dos preços

COTAÇÕES MÉDIAS NACIONAIS - SEMANAIS

PRODUTO (Ovos de Gaiola)	Unidade de Comercialização	Estádio de Comercialização	MÉDIA DA SEMANA	Variação Percentual		
				Semana anterior	Semana homóloga do ano anterior	Semana homóloga do Triénio 2022-2024
Ovo classificado L embalado	€ / Dúzia	porta do cliente	2,33	-0,7%	6,9%	17,0%
Ovo classificado M embalado	€ / Dúzia	porta do cliente	2,20	-0,8%	5,6%	16,1%
Ovo a peso de 60-68 g	€ / kg	saída do aviário	2,33	0,0%	9,4%	15,1%

NOTA: Classes de peso dos ovos: **XL:** > ou = 73 g **L:** > ou = a 63 g e < 73 g
M: > ou = a 53 g e < 63 g **S:** < 53 g

Nota: Iniciou-se na semana 04 de 2021 a recolha de cotações dos **ovos de solo** (classes de peso M e L) e dos **ovos de ar livre** (classe M/L), pelo que os ovos que se acompanhavam até esta altura passaram a designar-se **ovos de gaiola**.
 As áreas de mercado para os novos produtos são Beira Litoral Gr. e Ribatejo e Oeste Gr.

Gráficos de cotações mais frequentes

OVO de GAIOLA CLASSIFICADO L EMBALADO (ovotermo)
 Cotação Média Nacional

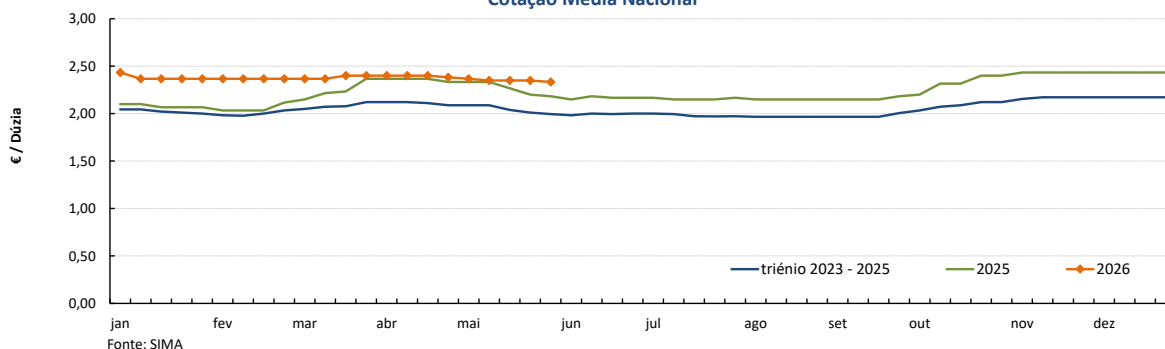

OVO de GAIOLA CLASSIFICADO M EMBALADO (ovotermo)
 Cotação Média Nacional

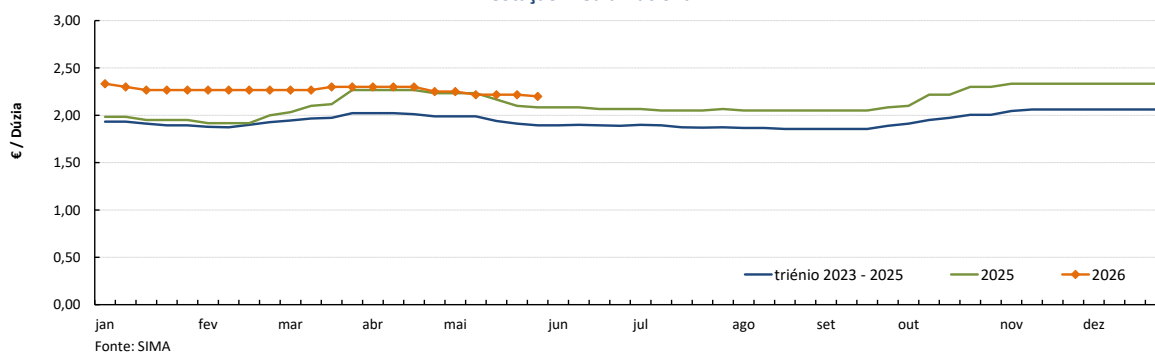

Ovos

SEMANA 22
25/05/2026 a 31/05/2026

OVO de GAIOLA A PESO de 60 a 68 g (cartão)
Cotação Média Nacional

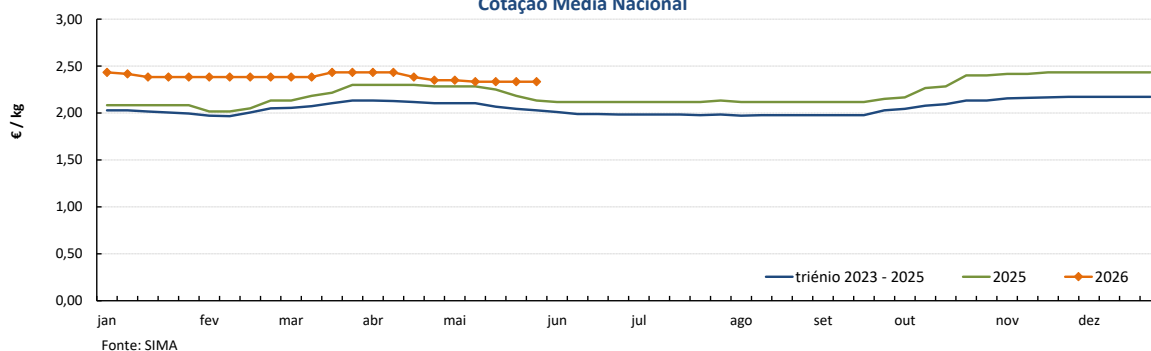

OVOS - Classe de peso M/L
Cotações Médias Nacionais 2026

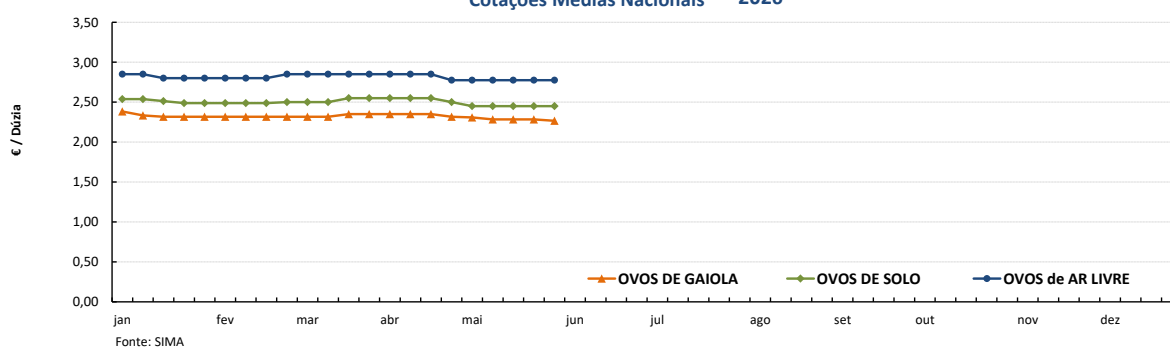

OVOS DE SOLO - Classe de peso M/L
Cotações Médias Nacionais

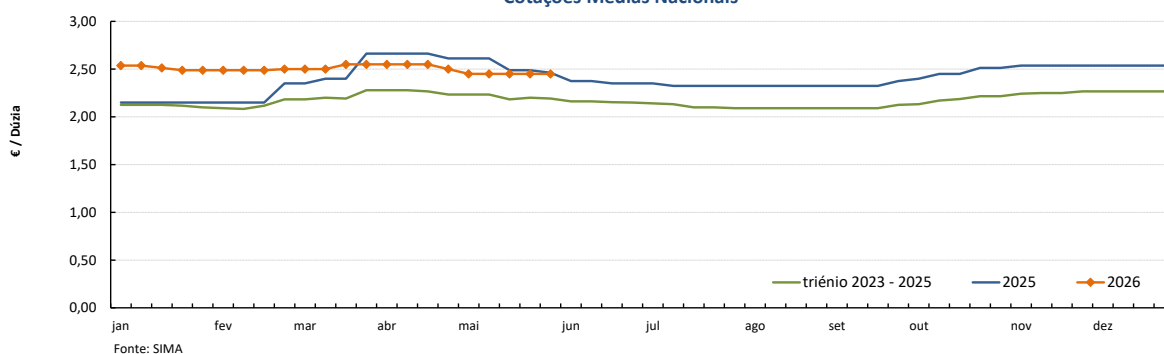

OVOS DE AR LIVRE - Classe de peso M/L
Cotações Médias Nacionais

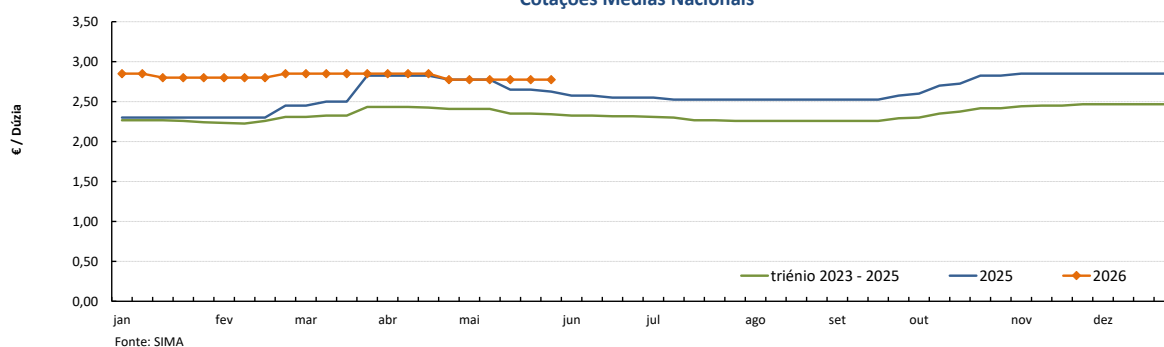

Aves e Ovos

 SEMANA 22
 25/05/2026 a 31/05/2026

PREÇOS MÉDIOS DE MERCADO NA UNIÃO EUROPEIA

FRANGO 65 % (€ / 100 kg Peso carcaça)				OVOS média classes L / M (€ / 100 kg)			
PAÍSES	SEMANA DE 04/05/2026 a 10/05/2026	SEMANA DE 27/04/2026 a 03/05/2026	VAR % Semana Anterior	PAÍSES	SEMANA DE 04/05/2026 a 10/05/2026	SEMANA DE 27/04/2026 a 03/05/2026	VAR % Semana Anterior
Bélgica	236,00	237,57	-0,7%	Bélgica	248,44	250,31	-0,7%
Bulgária	212,89	209,36	1,7%	Bulgária	220,26	228,91	-3,8%
República Checa	272,07	262,38	3,7%	República Checa	246,82	254,29	-2,9%
Dinamarca				Dinamarca			
Alemanha		461,00		Alemanha		310,85	
Estónia	c	c		Estónia	247,80	243,63	1,7%
Grécia				Grécia			
Espanha	231,93	233,16	-0,5%	Espanha	285,72	290,47	-1,6%
França	370,00	370,00	0,0%	França	298,03	302,51	-1,5%
Croácia	253,54	256,07	-1,0%	Croácia	275,87	263,85	4,6%
Irlanda				Irlanda	261,02	257,04	1,5%
Chipre	256,32	256,32	0,0%	Chipre	209,36	209,36	0,0%
Letónia	c	c		Letónia	220,77	221,16	-0,2%
Lituânia		230,68		Lituânia	222,18	227,50	-2,3%
Luxemburgo	(*)	(*)		Luxemburgo	(*)	(*)	
Hungria	242,91	246,71	-1,5%	Hungria	279,11	282,44	-1,2%
Malta				Malta			
Países Baixos				Países Baixos ¹			
Áustria	363,26	358,46	1,3%	Áustria ¹	322,88	320,73	0,7%
Polónia	194,32	173,07	12,3%	Polónia	292,67	292,03	0,2%
Portugal	270,00	270,00	0,0%	Portugal	282,19	285,49	-1,2%
Romenia	235,77	236,25	-0,2%	Romenia	220,88	227,29	-2,8%
Eslovénia	288,79	281,66	2,5%	Eslovénia	215,57	217,75	-1,0%
Eslováquia	261,16	253,90	2,9%	Eslováquia	232,31	236,96	-2,0%
Finlândia				Finlândia	240,69	239,68	0,4%
Suécia	344,40	339,19	1,5%	Suécia ¹		281,15	
U.E.	294,80	290,13	1,6%	U.E.	287,93	290,22	-0,8%

Fonte: Comissão Europeia - Regulamento de Execução (UE) 2017/1185

¹ produção de ovos no solo; todos os outros países produção em gaiola
 Fonte: Comissão Europeia - Regulamento de Execução (UE) 2017/1185

 (*) Data unavailable
 c Confidential

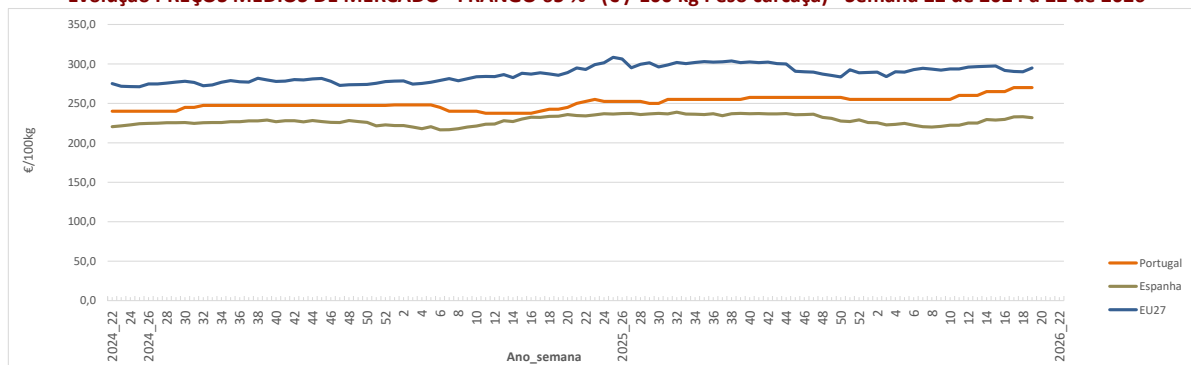
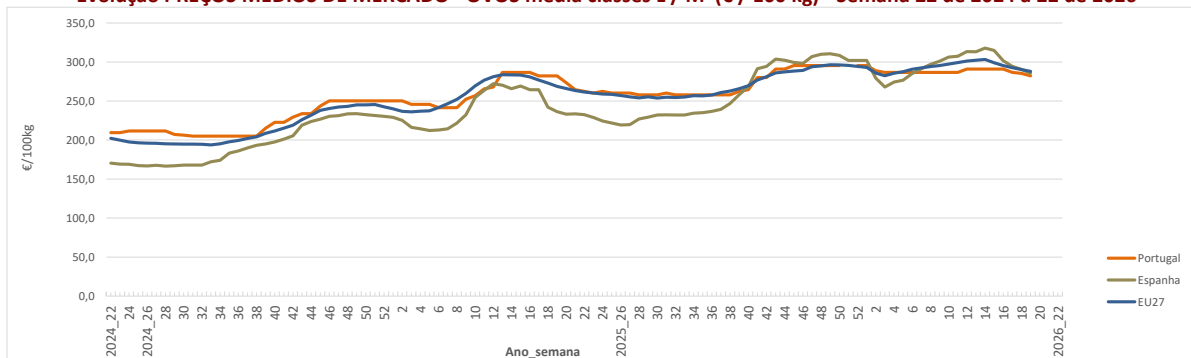
Evolução PREÇOS MÉDIOS DE MERCADO - FRANGO 65 % (€ / 100 kg Peso carcaça) - Semana 22 de 2024 a 22 de 2026

Evolução PREÇOS MÉDIOS DE MERCADO - OVOS média classes L / M (€ / 100 kg) - Semana 22 de 2024 a 22 de 2026

Aves

SEMANA 22
25/05/2026 a 31/05/2026

INFORMAÇÃO NO CONSUMIDOR (Períodos de 4 semanas)

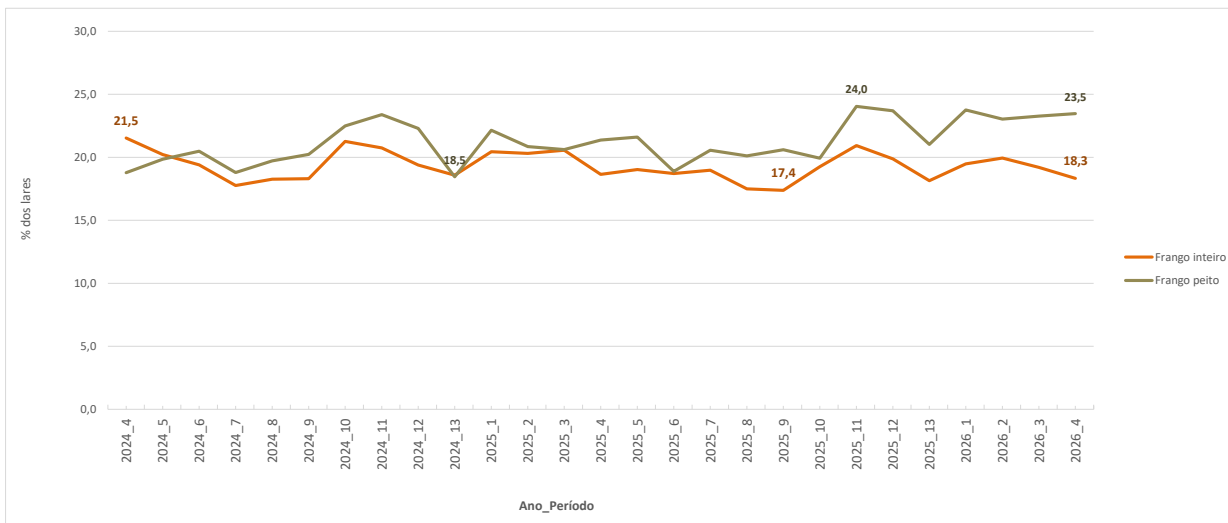
TAXA DE PENETRAÇÃO DOS PRODUTOS NOS LARES DOS CONSUMIDORES (% de lares com aquisição)



Fonte: Observatório de preços agroalimentar - GPP

PREÇO MÉDIO AO CONSUMIDOR (€/kg)

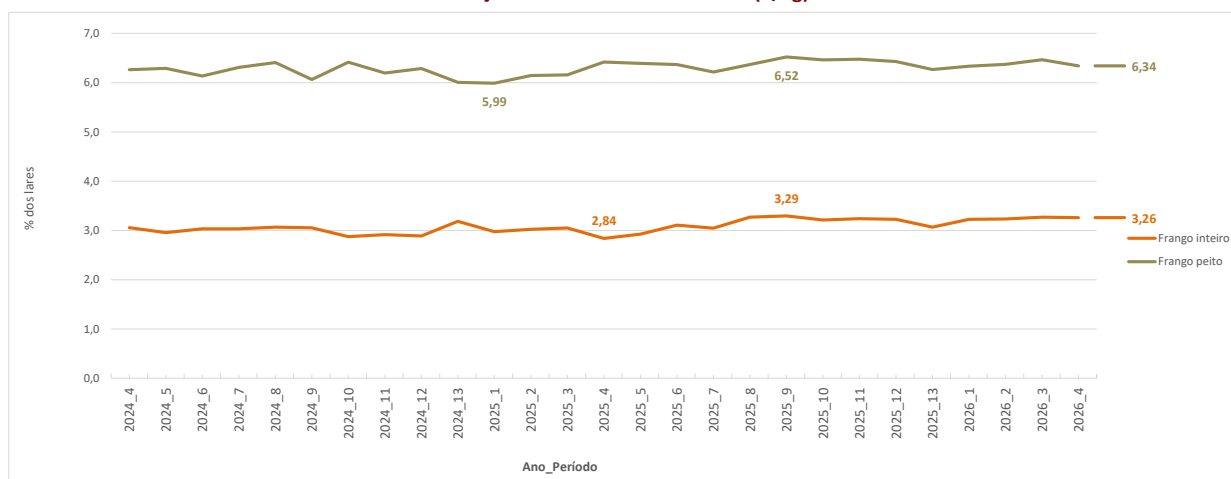

Fonte: Observatório de preços agroalimentar - GPP

PREÇO MÉDIO AO CONSUMIDOR e na PRODUÇÃO(€/kg)

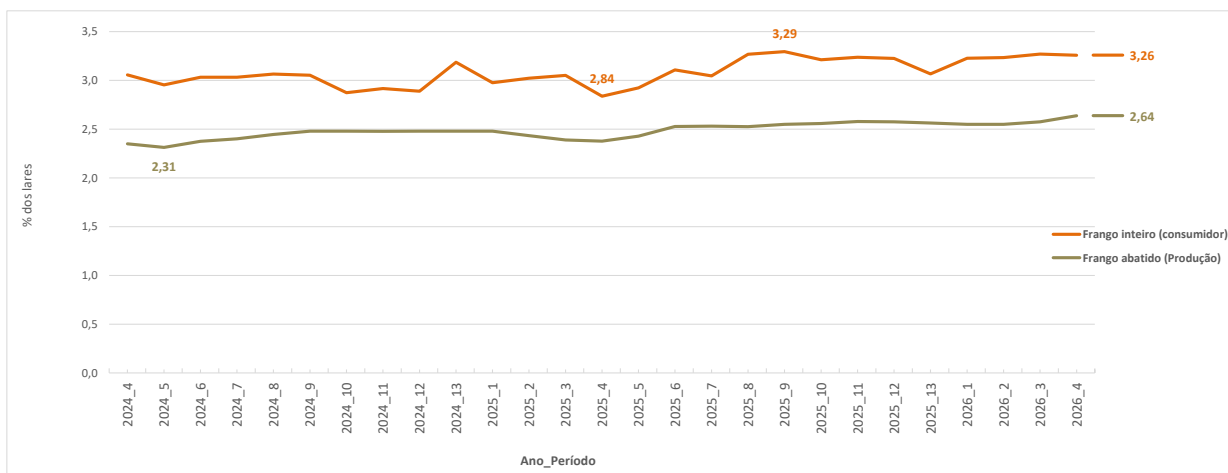

Fonte: Observatório de preços agroalimentar - GPP

OVOS

SEMANA 22
25/05/2026 a 31/05/2026

INFORMAÇÃO NO CONSUMIDOR (Períodos de 4 semanas)

TAXA DE PENETRAÇÃO DOS PRODUTOS NOS LARES DOS CONSUMIDORES (% de lares com aquisição)

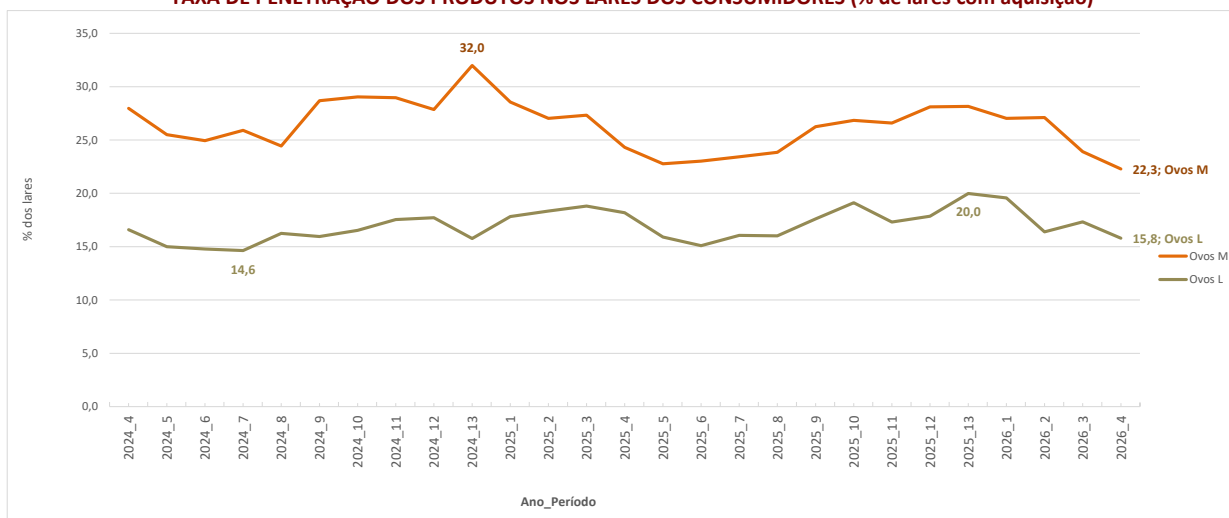

Fonte: Observatório de preços agroalimentar - GPP

PREÇO MÉDIO AO CONSUMIDOR (€/6ovos)

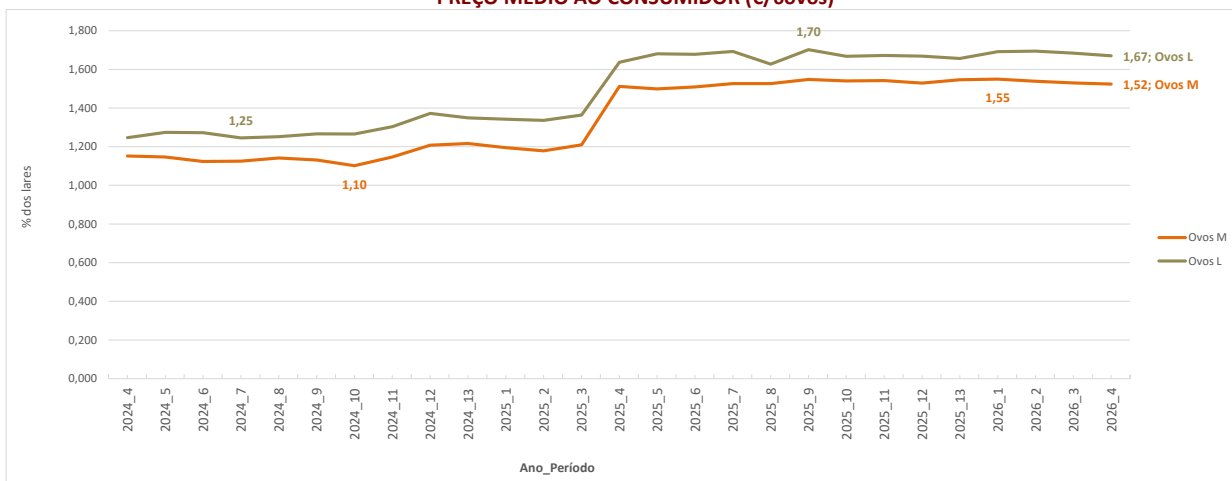

PREÇO MÉDIO AO CONSUMIDOR e na PRODUÇÃO Ovos M (€/6ovos)

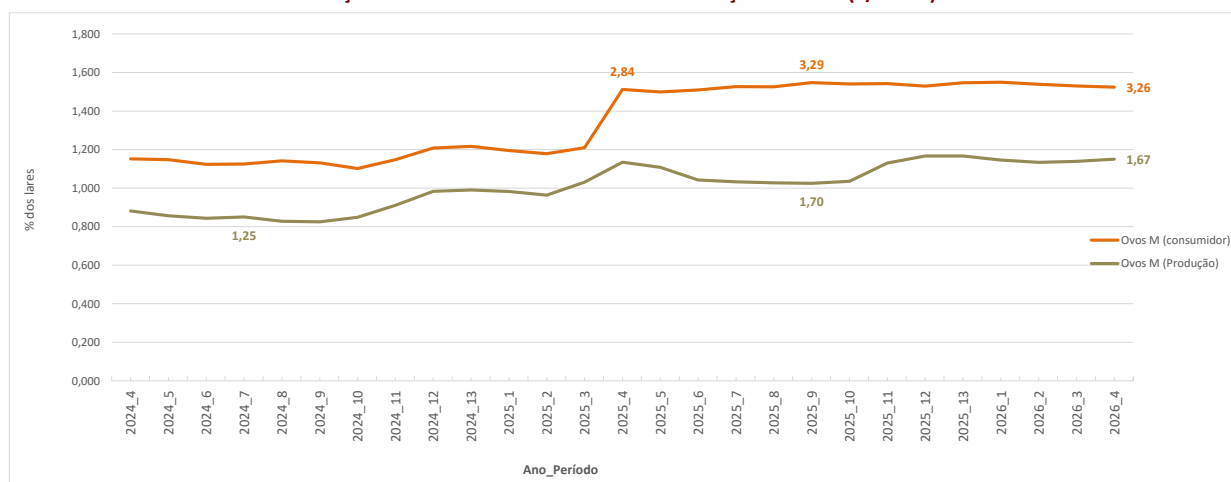

Aves e Ovos

 SEMANA 22
 25/05/2026 a 31/05/2026

COMÉRCIO INTERNACIONAL - Janeiro a Março

PRODUTO	ENTRADAS		SAÍDAS		Variação 2026/2025	
	2026	2025	2026	2025	ENTRADAS	SAÍDAS
1000 unidades						
Ovos de galinha frescos	31 910	19 400	29 023	32 886	64,5	-11,7
Ovos de outras aves frescos ou conservados	938	3 852	32 764	26 543	-75,7	23,4
Ovos de outras aves domésticas frescos ou conservados	17 710	8 500	657	93	108,4	606,5
TOTAL	50 558	31 752	62 444	59 522	59,2	4,9
1 000 €						
Ovos de galinha frescos	4 213	2 536	4 447	3 718	66,1	19,6
Ovos de outras aves frescos ou conservados	376	530	3 348	2 409	-29,1	39,0
Ovos de outras aves domésticas frescos ou conservados	2 401	1 056	154	14	127,5	1 023,0
TOTAL	6 990	4 121	7 949	6 141	69,6	29,4

Fonte: INE (2025 - dados preliminares)

	2026	2025	Variação 2026/2025	
	1 000 €	1 000 €	1 000 €	%
Saldo Balança Comercial (Exportações - Importações)	958	2 019	-1 061	-52,5

COMÉRCIO INTERNACIONAL - Janeiro a Março

PRODUTO	ENTRADAS		SAÍDAS		Variação 2026/2025	
	2026	2025	2026	2025	ENTRADAS	SAÍDAS
tonelada						
Carne galos/galinhas fresca ou refrigerada	1 158,7	821,2	2 406,9	3 929,0	41,1%	-38,7%
Carne galos/galinhas congelada	760,0	695,1	1 664,5	992,0	9,3%	67,8%
Carne peru/perua congelada	9,6	16,0	1,4	2,2	-39,8%	-38,7%
Carne peru/perua fresca ou refrigerada	443,1	402,5	0,8	3,0	10,1%	-71,9%
Pedaços/Miudezas galos/galinhas congelada	9 320,2	9 213,0	2 409,8	2 755,3	1,2%	-12,5%
Pedaços/Miudezas galos/galinhas fresca ou refrigerada	8 503,8	7 784,5	385,6	452,6	9,2%	-14,8%
Pedaços/Miudezas peru/perua congelada	1 158,7	1 467,9	1 349,2	1 619,9	-21,1%	-16,7%
Pedaços/Miudezas peru/perua fresca ou refrigerada	2 675,4	3 363,7	77,2	186,1	-20,5%	-58,5%
TOTAL Galos/Galinhas	19 742,7	18 513,8	6 866,9	8 128,9	6,6%	-15,5%
TOTAL Peru/Perua	4 286,8	5 250,0	1 428,6	1 811,2	-18,3%	-21,1%
1 000 €						
Carne galos/galinhas fresca ou refrigerada	3 620,1	2 009,4	5 143,4	7 845,8	80,2%	-34,4%
Carne galos/galinhas congelada	2 387,5	1 604,2	3 556,5	1 801,9	48,8%	97,4%
Carne peru/perua congelada	65,2	99,6	10,3	4,0	-34,6%	156,4%
Carne peru/perua fresca ou refrigerada	1 550,1	1 308,5	3,3	17,7	18,5%	-81,3%
Pedaços/Miudezas galos/galinhas congelada	22 582,5	22 893,3	4 735,2	6 356,1	-1,4%	-25,5%
Pedaços/Miudezas galos/galinhas fresca ou refrigerada	30 917,7	27 276,7	1 224,3	1 359,7	13,3%	-10,0%
Pedaços/Miudezas peru/perua congelada	4 739,8	5 601,3	2 572,8	2 616,0	-15,4%	-1,7%
Pedaços/Miudezas peru/perua fresca ou refrigerada	16 142,5	17 317,0	229,8	449,7	-6,8%	-48,9%
TOTAL Galos/Galinhas	59 507,9	53 783,7	14 659,4	17 363,4	10,6%	-15,6%
TOTAL Peru/Perua	22 497,5	24 326,5	2 816,1	3 087,4	-7,5%	-8,8%

Fonte: INE (2025 - dados preliminares)

	2026	2025	Variação 2026/2025	
	1 000 €	1 000 €	1 000 €	%
Saldo Balança Comercial (Exportações - Importações)				
TOTAL Galos/Galinhas	-44 848	-36 420	-8 428	23,1%
TOTAL Peru/Perua	-19 681	-21 239	1 558	-7,3%

Aves e Ovos

SEMANA 22
25/05/2026 a 31/05/2026

ABATES APROVADOS PARA CONSUMO - Janeiro a Fevereiro

(Portugal)

	1000 Cabeças		tonelada		Var. período homólogo ano anterior (%)	
	2026	2025	2026	2025	Cabeças	tonelada
Frangos de carne	36 781	36 058	54 651	55 906	2,0%	-2,2%
Peru	542	607	6 107	7 160	-10,8%	-14,7%

Fonte: INE (dados provisórios)

PRODUÇÃO DE PINTOS DO DIA - Janeiro a Fevereiro

(Portugal)

	1000 Unidades		Var. período homólogo ano anterior (%)
	2026	2025	Unidades
Pintos do Dia	50 364	48 977	2,8%

Fonte: INE (dados provisórios)

PRODUÇÃO DE OVOS - Janeiro a Fevereiro

(Portugal)

	1000 Unidades		tonelada		Var. período homólogo ano anterior (%)	
	2025	2024	2025	2024	Unidades	tonelada
Ovos para Consumo	341 695	338 224	21 185	20 970	1,0%	1,0%
Ovos para Incubação	65 868	61 395	4 084	3 806	7,3%	7,3%

Fonte: INE (dados provisórios)

Frangos de carne - Abates aprovados para consumo

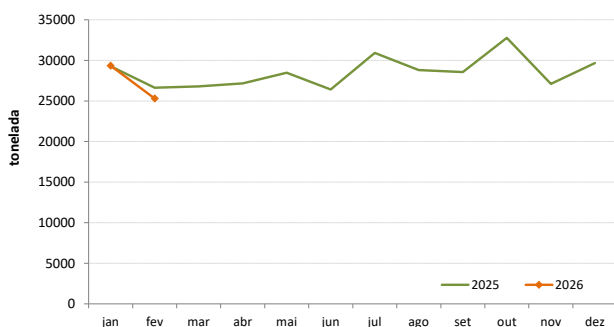

Peru - Abates aprovados para consumo

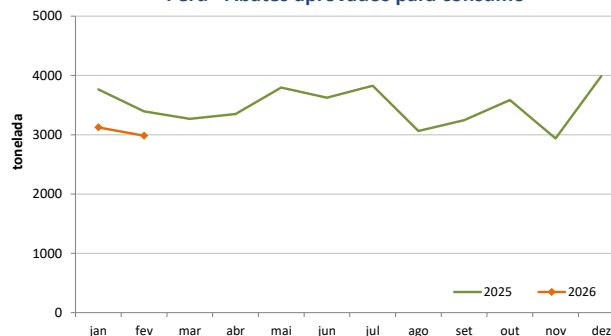

Produção de Ovos de galinha para consumo

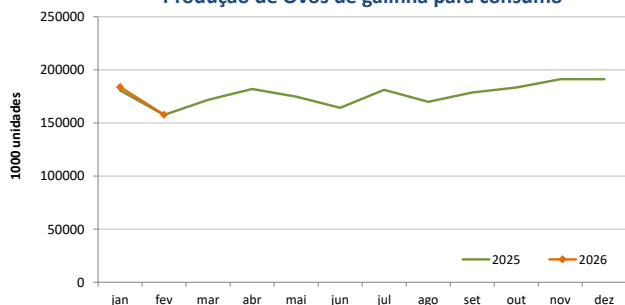

Produção de Ovos de galinha para incubação

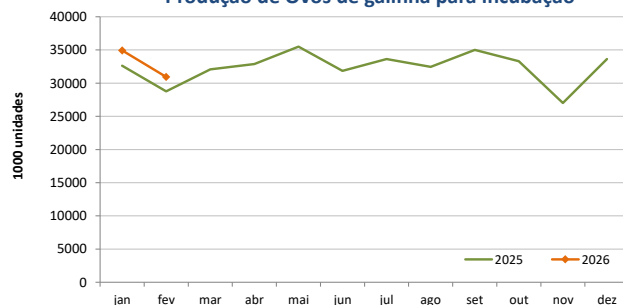

O conhecimento do mercado é a chave do sucesso!



O SIMA disponibiliza informação essencial para os empresários agrícolas e outros agentes tomarem as melhores decisões. Para consulta de preços de produtos agrícolas consultar o site: regsima.gpp.pt/regsima/consulta/

Coordenação Central
Gabinete de Planeamento, Políticas e Administração Geral
Direção de Serviços de Estatística
Divisão de Estatística

tel: 213 234 600

SISTEMA DE INFORMAÇÃO DE MERCADOS AGRÍCOLAS

As Newsletter do SIMA podem também ser consultadas no facebook em: <https://www.facebook.com/SIMA.Portugal>