

## Newsletter - Aves e Ovos

SEMANA 20  
11/05/2026 a 17/05/2026

### Aves

#### DESTAQUE SEMANAL

O Frango vivo - 1,8 kg atingiu um preço de 1,2 €/kg de Peso vivo na presente semana. Ficou 4% abaixo do preço do mesmo período do ano 2025 e igual ao período anterior.

O Frango 65 % - 1,1 a 1,3 kg atingiu um preço de 2,7 €/kg de Peso carcaça na presente semana. Ficou 10% acima do preço do mesmo período do ano 2025 e igual ao período anterior.

O Peru 80 % - 5,7 a 9,8 kg atingiu um preço de 3,85 €/kg de Peso carcaça na presente semana. Ficou 13% acima do preço do mesmo período do ano 2025 e igual ao período anterior.

Na semana em análise a procura de frango diminuiu. A oferta mantém-se insuficiente para satisfazer o mercado, principalmente nos calibres grandes.

#### COTAÇÕES MÉDIAS NACIONAIS - SEMANAIS

PRODUTO	Unidade de Comercialização	Estádio de Comercialização	MÉDIA DA SEMANA	Variação		
				Semana anterior	Semana homóloga do ano anterior	Semana homóloga do triénio 2023 - 2025
<b>Frango vivo - 1,8 kg</b>	€/kg de Peso vivo	entrada centro abate	<b>1.20</b>	0.0%	-4.0%	-3.2%
<b>Frango 65 % - 1,1 a 1,3 kg</b>	€/kg de Peso carcaça	porta do cliente	<b>2.70</b>	0.0%	10.2%	11.7%
<b>Peru vivo - 14 a 15 kg</b>	€/kg de Peso vivo	entrada centro abate	<b>1.85</b>	0.0%	0.0%	0.0%
<b>Peru 80 % - 5,7 a 9,8 kg</b>	€/kg de Peso carcaça	porta do cliente	<b>3.85</b>	0.0%	13.2%	13.5%

NOTA: Frango 65% - frango depenado, eviscerado, sem cabeça nem patas e sem pescoço, coração, fígado e moela;

Peru 80% - peru depenado, eviscerado, sem cabeça nem patas, com pescoço, coração, fígado e moela;

#### Gráficos de cotações mais frequentes

##### FRANGO VIVO de 1,8 kg Cotação Média Nacional

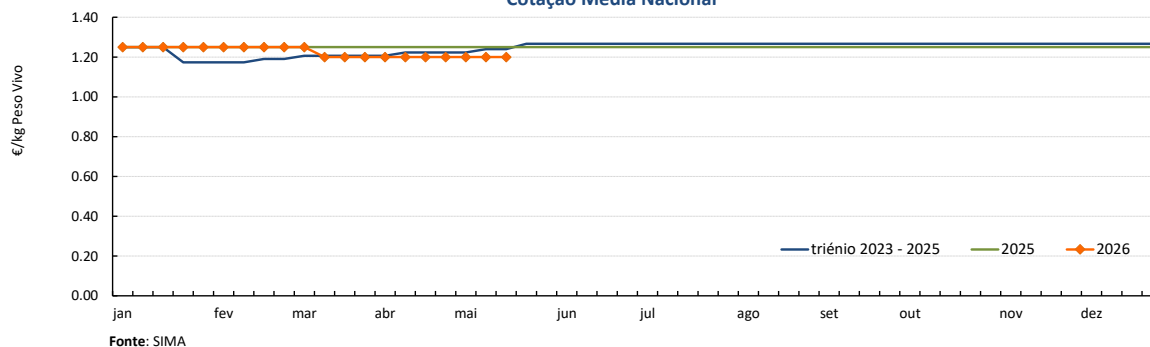

##### FRANGO 65% de 1,1 a 1,3 kg Cotação Média Nacional

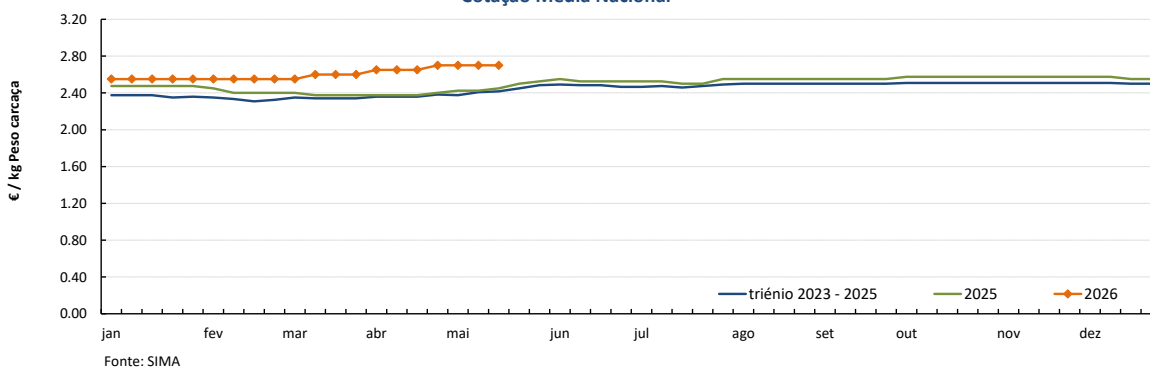

Aves

SEMANA 20

11/05/2026 a 17/05/2026

Gráficos de cotações mais frequentes

PERU VIVO de 14 a 15 kg  
Cotação Média Nacional

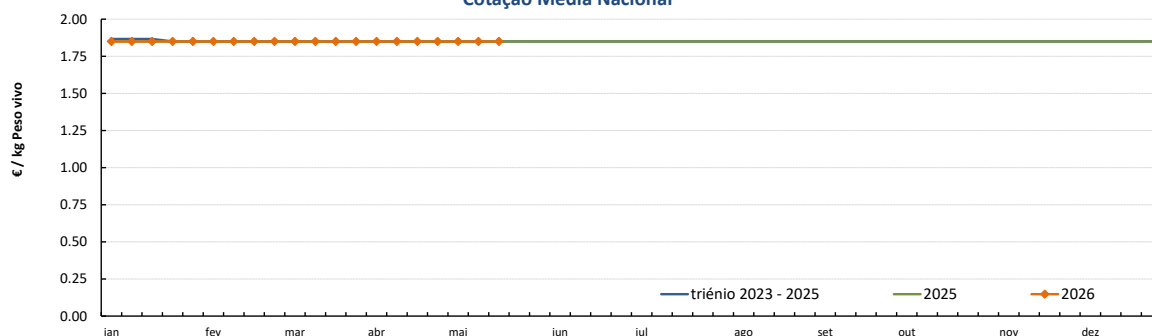

Fonte: SIMA

PERU 80% de 5,7 a 9,8 kg  
Cotação Média Nacional

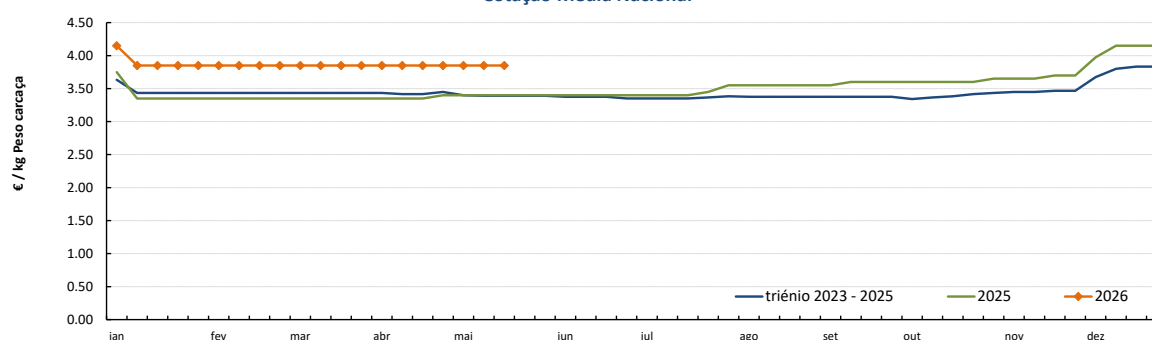

Fonte: SIMA

## Aves

SEMANA 20

11/05/2026 a 17/05/2026

### Gráficos de cotações mais frequentes

#### PEITO de FRANGO Cotação Média Nacional

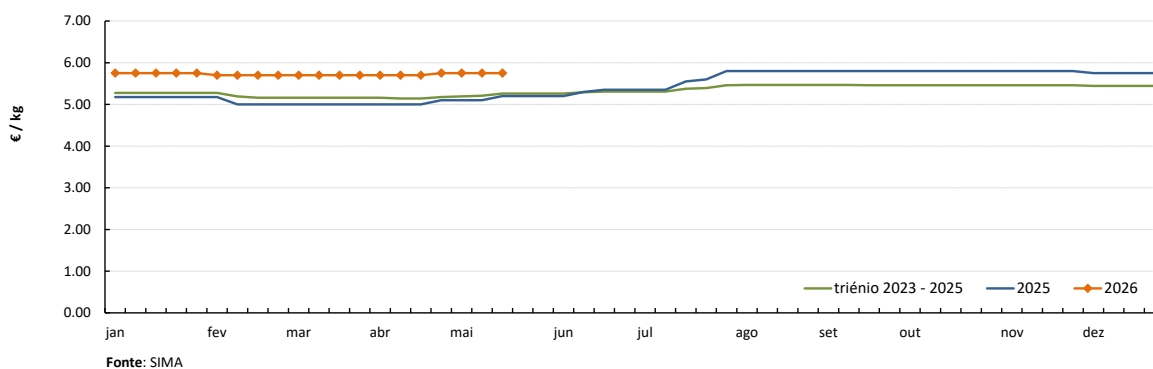

#### PERNA DE FRANGO COM COSTA Cotação Média Nacional

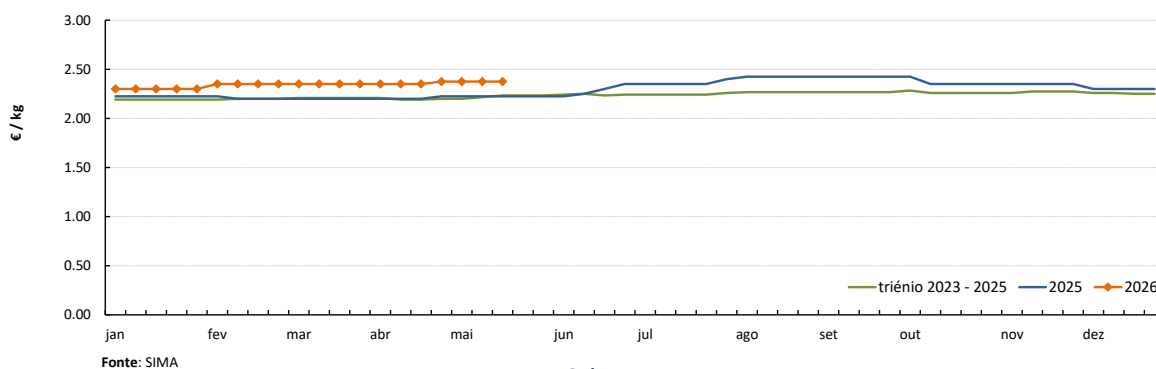

#### PEITO de PERU Cotação Média Nacional

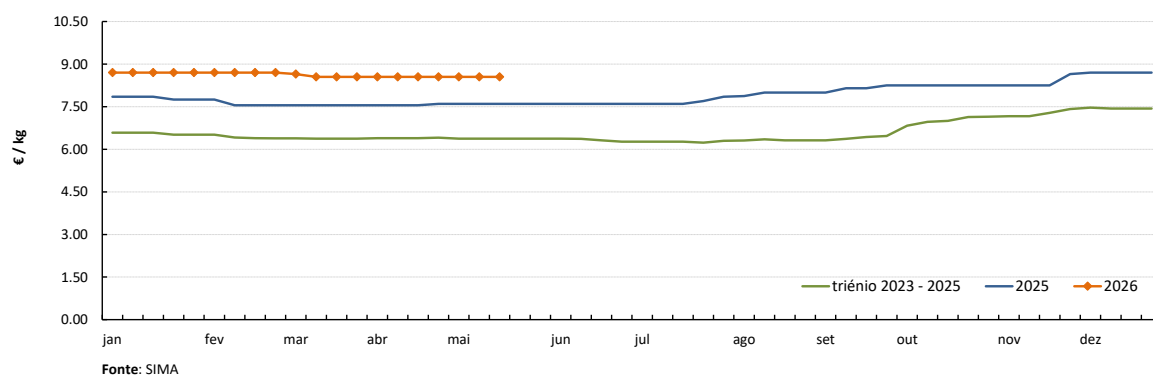

#### PERNA de PERU Cotação Média Nacional

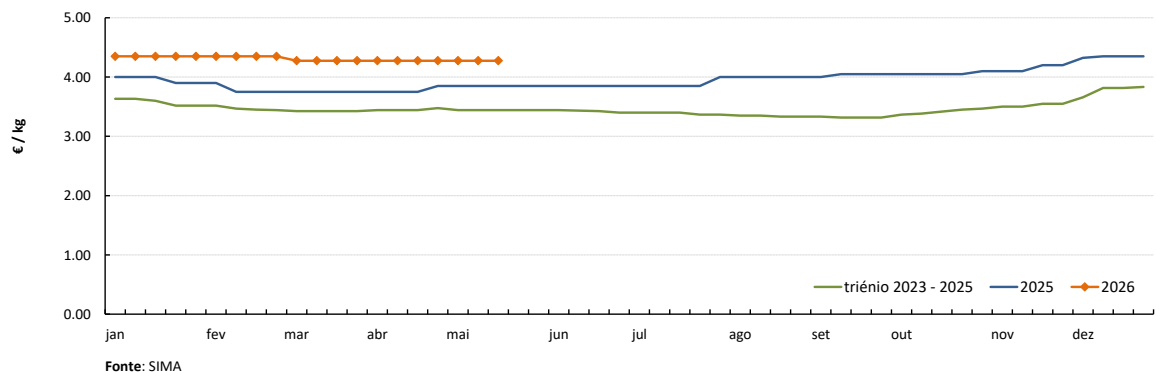

## Ovos

 SEMANA 20  
 11/05/2026 a 17/05/2026

### DESTAQUE SEMANAL - OVOS

O Ovo classificado L embalado atingiu um preço de 2,35 € / Dúzia na presente semana. Ficou 4% acima do preço do mesmo período do ano 2025 e igual ao período anterior.

O Ovo classificado M embalado atingiu um preço de 2,22 € / Dúzia na presente semana. Ficou 2% acima do preço do mesmo período do ano 2025 e igual ao período anterior.

O Ovo a peso de 60-68 g atingiu um preço de 2,33 € / kg na presente semana. Ficou 4% acima do preço do mesmo período do ano 2025 e igual ao período anterior.

Na semana em análise, os preços dos ovos mantiveram-se estáveis em todas as categorias. Na região de Dão e Lafões, a procura permanece estável e mantém-se a abundância de ovo caseiro.

Na área de mercado do Litoral Centro, a procura de ovo mantém-se idêntica à da semana anterior e a oferta mantém-se acima das necessidades do mercado. Para aliviar a pressão no mercado, continua a verificar-se o escoamento de excedentes para França.

### COTAÇÕES MÉDIAS NACIONAIS - SEMANAIS

PRODUTO (Ovos de Gaiola)	Unidade de Comercialização	Estádio de Comercialização	MÉDIA DA SEMANA	Variação Percentual		
				Semana anterior	Semana homóloga do ano anterior	Semana homóloga do Triénio 2022-2024
Ovo classificado L embalado	€ / Dúzia	porta do cliente	<b>2.35</b>	0.0%	3.7%	15.3%
Ovo classificado M embalado	€ / Dúzia	porta do cliente	<b>2.22</b>	0.0%	2.3%	14.3%
Ovo a peso de 60-68 g	€ / kg	saída do aviário	<b>2.33</b>	0.0%	3.7%	12.9%

NOTA: Classes de peso dos ovos: **XL:** > ou = 73 g      **L:** > ou = a 63 g e < 73 g  
**M:** > ou = a 53 g e < 63 g      **S:** < 53 g

Nota: Iniciou-se na semana 04 de 2021 a recolha de cotações dos **ovos de solo** (classes de peso M e L) e dos **ovos de ar livre** (classe M/L), pelo que os ovos que se acompanhavam até esta altura passaram a designar-se **ovos de gaiola**.  
 As áreas de mercado para os novos produtos são Beira Litoral Gr. e Ribatejo e Oeste Gr.

### Gráficos de cotações mais frequentes

OVO de GAIOLA CLASSIFICADO L EMBALADO (ovotermo)  
 Cotação Média Nacional

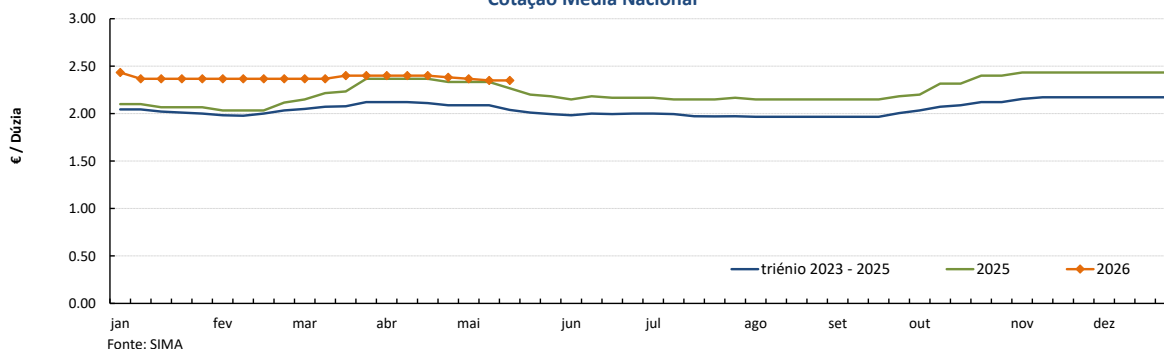

OVO de GAIOLA CLASSIFICADO M EMBALADO (ovotermo)  
 Cotação Média Nacional

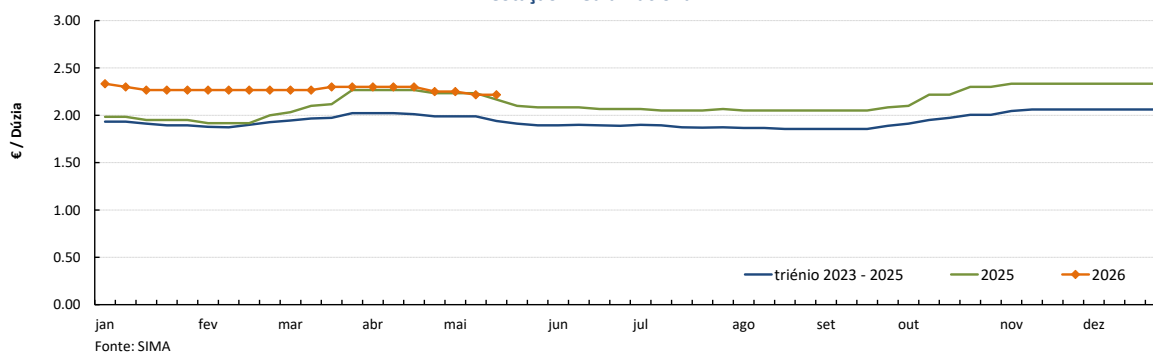

## Ovos

SEMANA 20  
11/05/2026 a 17/05/2026

OVO de GAIOLA A PESO de 60 a 68 g (cartão)  
Cotação Média Nacional

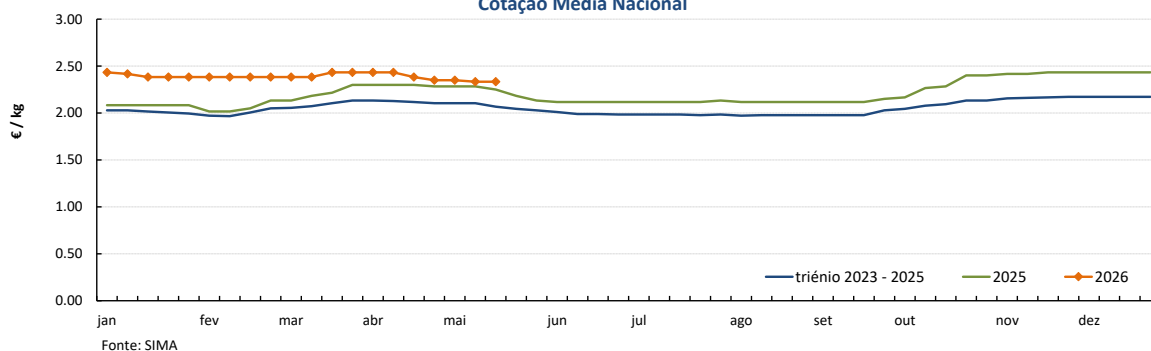

OVOS - Classe de peso M/L  
Cotações Médias Nacionais 2026

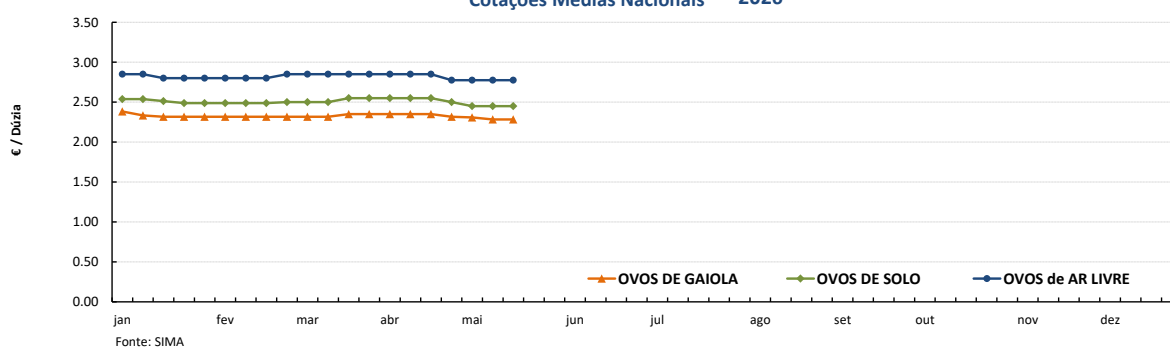

OVOS DE SOLO - Classe de peso M/L  
Cotações Médias Nacionais

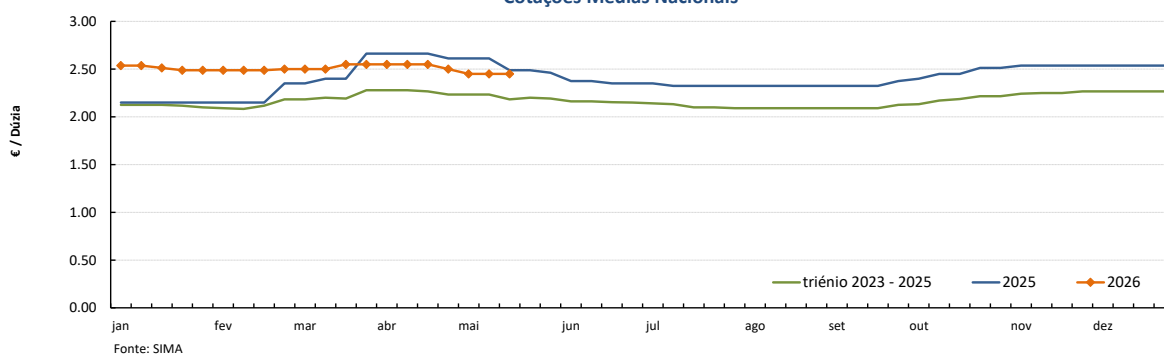

OVOS DE AR LIVRE - Classe de peso M/L  
Cotações Médias Nacionais

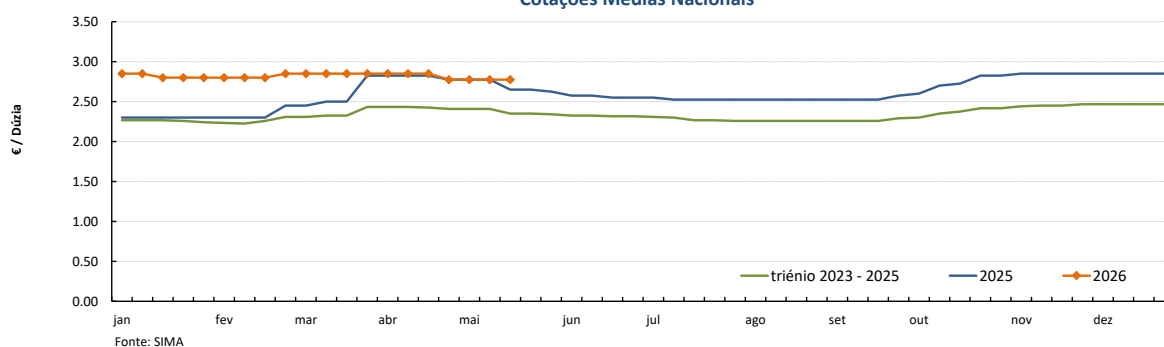

**Aves e Ovos**

 SEMANA 20  
 11/05/2026 a 17/05/2026

**PREÇOS MÉDIOS DE MERCADO NA UNIÃO EUROPEIA**

FRANGO 65 % (€ / 100 kg Peso carcaça)				OVOS média classes L / M (€ / 100 kg)			
PAÍSES	SEMANA DE 04/05/2026 a 10/05/2026	SEMANA DE 27/04/2026 a 03/05/2026	VAR % Semana Anterior	PAÍSES	SEMANA DE 04/05/2026 a 10/05/2026	SEMANA DE 27/04/2026 a 03/05/2026	VAR % Semana Anterior
Bélgica	236.00	237.57	-0.7%	Bélgica	248.44	250.31	-0.7%
Bulgária	212.89	209.36	1.7%	Bulgária	220.26	228.91	-3.8%
República Checa	272.07	262.38	3.7%	República Checa	246.82	254.29	-2.9%
Dinamarca				Dinamarca			
Alemanha		461.00		Alemanha		310.85	
Estónia	c	c		Estónia	247.80	243.63	1.7%
Grécia				Grécia			
Espanha	231.93	233.16	-0.5%	Espanha	285.72	290.47	-1.6%
França	370.00	370.00	0.0%	França	298.03	302.51	-1.5%
Croácia	253.54	256.07	-1.0%	Croácia	275.87	263.85	4.6%
Irlanda				Irlanda	261.02	257.04	1.5%
Chipre	256.32	256.32	0.0%	Chipre	209.36	209.36	0.0%
Letónia	c	c		Letónia	220.77	221.16	-0.2%
Lituânia		230.68		Lituânia	222.18	227.50	-2.3%
Luxemburgo	(*)	(*)		Luxemburgo	(*)	(*)	
Hungria	242.91	246.71	-1.5%	Hungria	279.11	282.44	-1.2%
Malta				Malta			
Países Baixos				Países Baixos <sup>1</sup>			
Áustria	363.26	358.46	1.3%	Áustria <sup>1</sup>	322.88	320.73	0.7%
Polónia	194.32	173.07	12.3%	Polónia	292.67	292.03	0.2%
Portugal	270.00	270.00	0.0%	Portugal	282.19	285.49	-1.2%
Romenia	235.77	236.25	-0.2%	Romenia	220.88	227.29	-2.8%
Eslovénia	288.79	281.66	2.5%	Eslovénia	215.57	217.75	-1.0%
Eslováquia	261.16	253.90	2.9%	Eslováquia	232.31	236.96	-2.0%
Finlândia				Finlândia	240.69	239.68	0.4%
Suécia	344.40	339.19	1.5%	Suécia <sup>1</sup>		281.15	
U.E.	294.80	290.13	1.6%	U.E.	287.93	290.22	-0.8%

Fonte: Comissão Europeia - Regulamento de Execução (UE) 2017/1185

<sup>1</sup> produção de ovos no solo; todos os outros países produção em gaiola  
 Fonte: Comissão Europeia - Regulamento de Execução (UE) 2017/1185

 (\*) Data unavailable  
 c Confidential

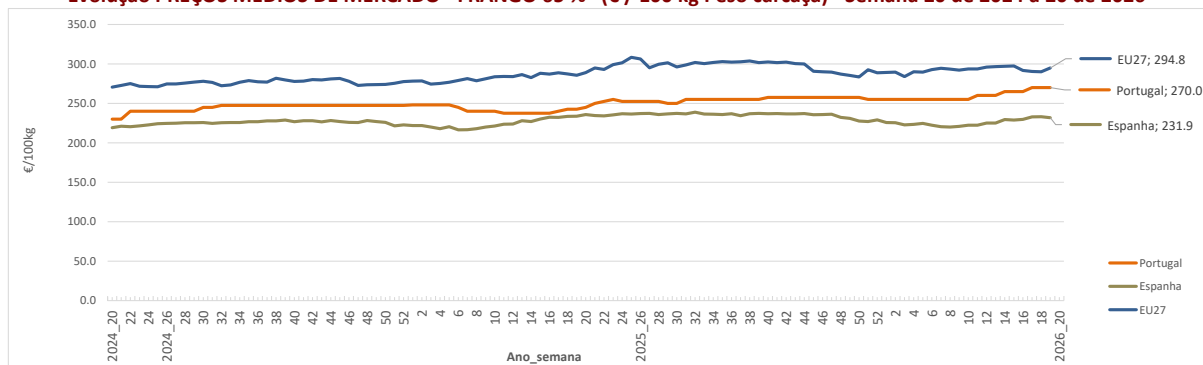
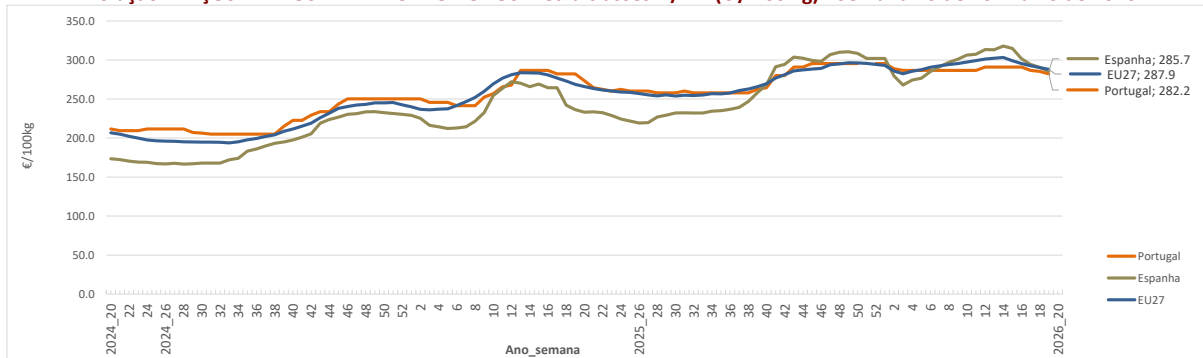
**Evolução PREÇOS MÉDIOS DE MERCADO - FRANGO 65 % (€ / 100 kg Peso carcaça) - Semana 20 de 2024 a 20 de 2026**

**Evolução PREÇOS MÉDIOS DE MERCADO - OVOS média classes L / M (€ / 100 kg) - Semana 20 de 2024 a 20 de 2026**

## Aves

SEMANA 20  
11/05/2026 a 17/05/2026

### INFORMAÇÃO NO CONSUMIDOR (Períodos de 4 semanas)

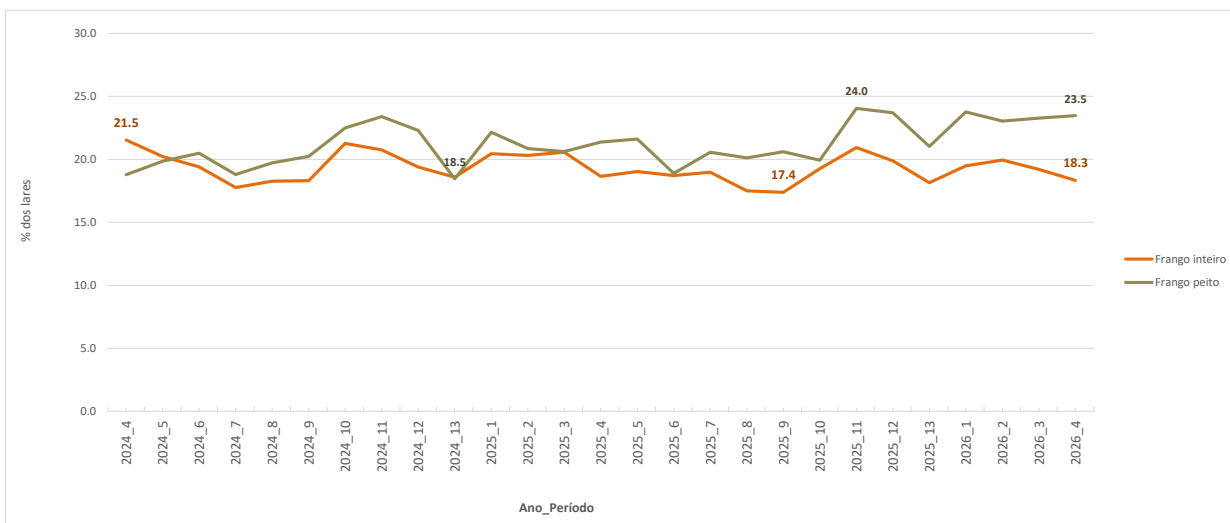
#### TAXA DE PENETRAÇÃO DOS PRODUTOS NOS LARES DOS CONSUMIDORES (% de lares com aquisição)



Fonte: Observatório de preços agroalimentar - GPP

#### PREÇO MÉDIO AO CONSUMIDOR (€/kg)

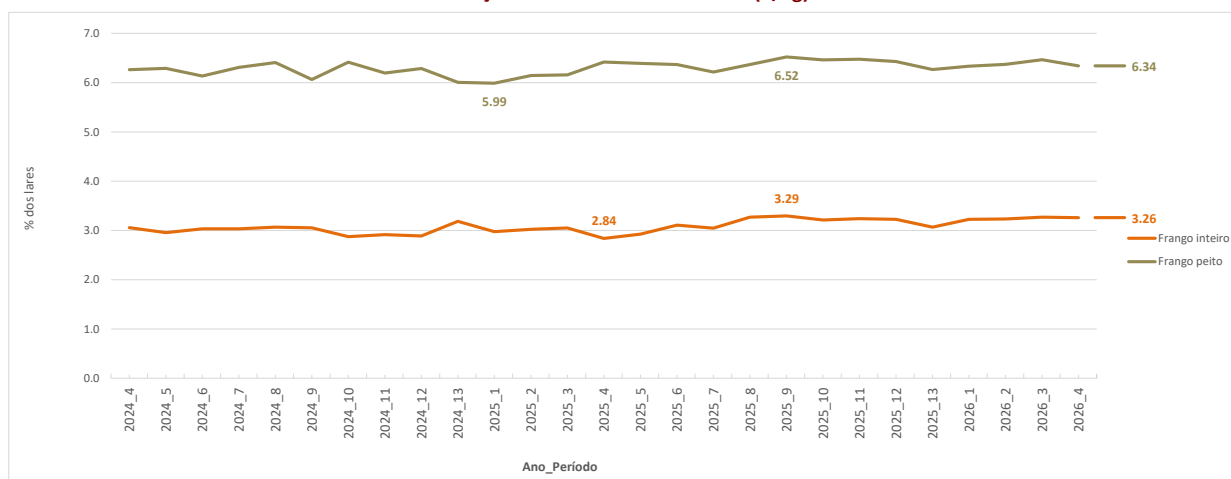

Fonte: Observatório de preços agroalimentar - GPP

#### PREÇO MÉDIO AO CONSUMIDOR e na PRODUÇÃO(€/kg)

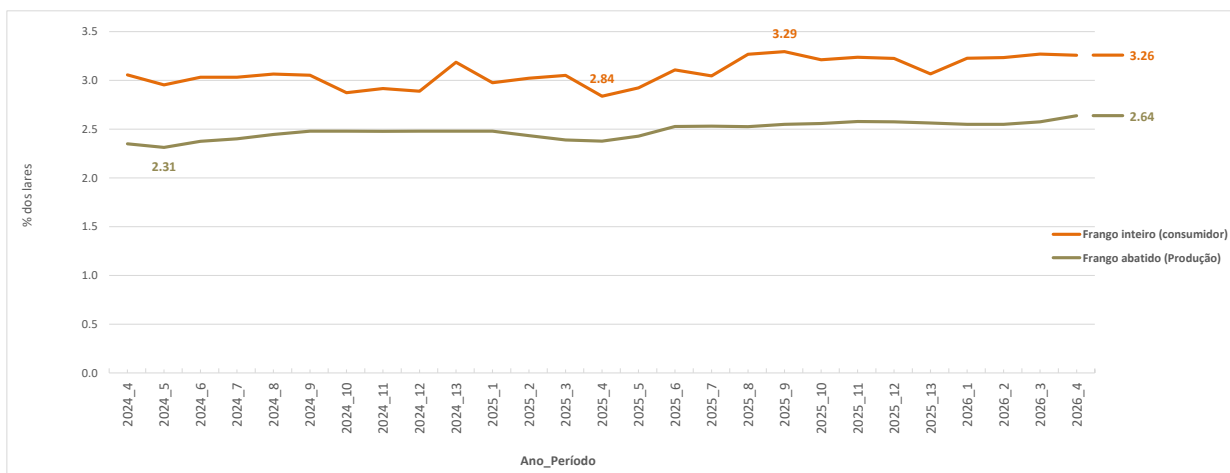

Fonte: Observatório de preços agroalimentar - GPP

## OVOS

SEMANA 20  
11/05/2026 a 17/05/2026

### INFORMAÇÃO NO CONSUMIDOR (Períodos de 4 semanas)

#### TAXA DE PENETRAÇÃO DOS PRODUTOS NOS LARES DOS CONSUMIDORES (% de lares com aquisição)

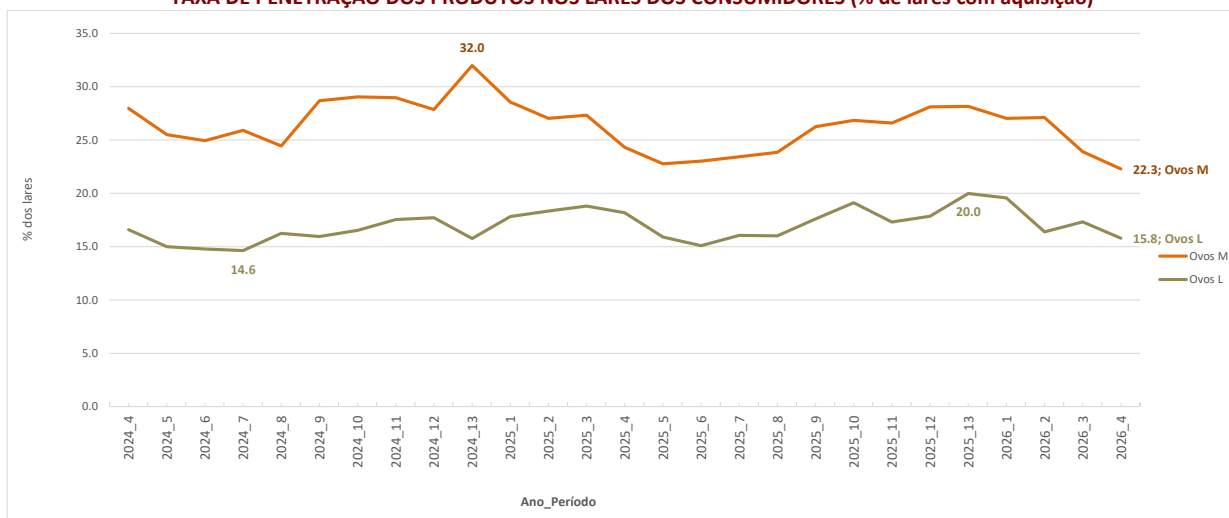

Fonte: Observatório de preços agroalimentar - GPP

#### PREÇO MÉDIO AO CONSUMIDOR (€/6ovos)

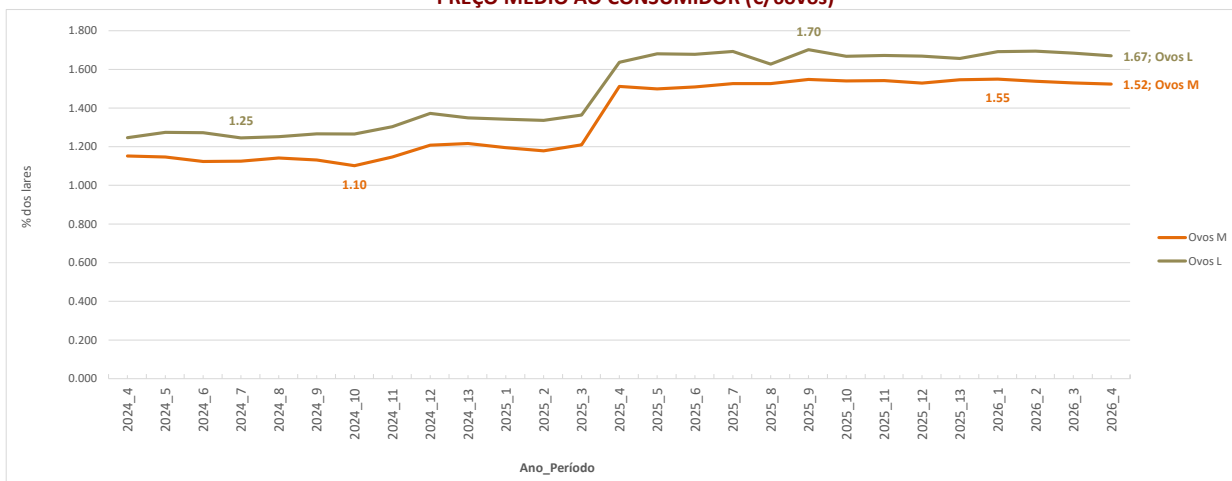

#### PREÇO MÉDIO AO CONSUMIDOR e na PRODUÇÃO Ovos M (€/6ovos)

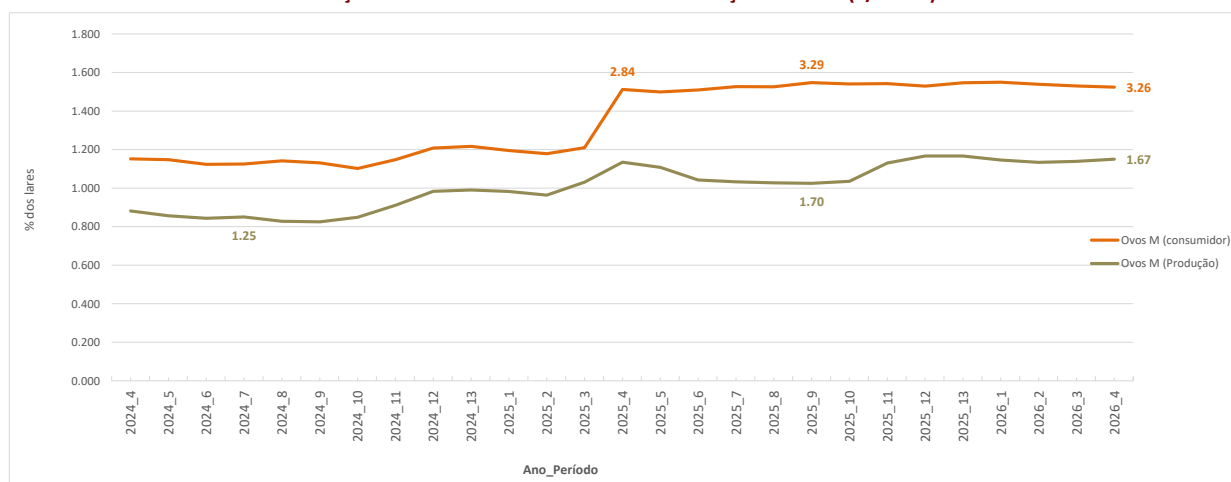

**Aves e Ovos**

 SEMANA 20  
 11/05/2026 a 17/05/2026

**COMÉRCIO INTERNACIONAL - janeiro a março**

PRODUTO	ENTRADAS		SAÍDAS		Variação 2026/2025	
	2026	2025	2026	2025	ENTRADAS	SAÍDAS
<b>1000 unidades</b>						
Ovos de galinha frescos	31 910	19 400	29 023	32 886	64.5%	-11.7%
Ovos de outras aves frescos ou conservados	938	3 852	32 764	26 543	-75.7%	23.4%
Ovos de outras aves domésticas frescos ou conservados	17 710	8 500	657	93	108.4%	606.5%
<b>TOTAL</b>	<b>50 558</b>	<b>31 752</b>	<b>62 444</b>	<b>59 522</b>	<b>59.2%</b>	<b>4.9%</b>
<b>1 000 €</b>						
Ovos de galinha frescos	4 213	2 536	4 447	3 718	66.1%	19.6%
Ovos de outras aves frescos ou conservados	376	530	3 348	2 409	-29.1%	39.0%
Ovos de outras aves domésticas frescos ou conservados	2 401	1 056	154	14	127.5%	1023.0%
<b>TOTAL</b>	<b>6 990</b>	<b>4 121</b>	<b>7 949</b>	<b>6 141</b>	<b>69.6%</b>	<b>29.4%</b>

Fonte: INE (2025 - dados preliminares)

	2026	2025	Variação 2026/2025	
	1 000 €	1 000 €	1 000 €	%
<b>Saldo Balança Comercial</b> (Exportações - Importações)	958	2 019	-1 061	-52.5

**COMÉRCIO INTERNACIONAL - janeiro a março**

PRODUTO	ENTRADAS		SAÍDAS		Variação 2026/2025	
	2026	2025	2026	2025	ENTRADAS	SAÍDAS
<b>tonelada</b>						
Carne galos/galinhas fresca ou refrigerada	1 158.7	821.2	2 406.9	3 929.0	41.1%	-38.7%
Carne galos/galinhas congelada	760.0	695.1	1 664.5	992.0	9.3%	67.8%
Carne peru/perua congelada	9.6	16.0	1.4	2.2	-39.8%	-38.7%
Carne peru/perua fresca ou refrigerada	443.1	402.5	0.8	3.0	10.1%	-71.9%
Pedaços/Miudezas galos/galinhas congelada	9 320.2	9 213.0	2 409.8	2 755.3	1.2%	-12.5%
Pedaços/Miudezas galos/galinhas fresca ou refrigerada	8 503.8	7 784.5	385.6	452.6	9.2%	-14.8%
Pedaços/Miudezas peru/perua congelada	1 158.7	1 467.9	1 349.2	1 619.9	-21.1%	-16.7%
Pedaços/Miudezas peru/perua fresca ou refrigerada	2 675.4	3 363.7	77.2	186.1	-20.5%	-58.5%
<b>TOTAL Galos/Galinhas</b>	<b>19 742.7</b>	<b>18 513.8</b>	<b>6 866.9</b>	<b>8 128.9</b>	<b>6.6%</b>	<b>-15.5%</b>
<b>TOTAL Peru/Perua</b>	<b>4 286.8</b>	<b>5 250.0</b>	<b>1 428.6</b>	<b>1 811.2</b>	<b>-18.3%</b>	<b>-21.1%</b>
<b>1 000 €</b>						
Carne galos/galinhas fresca ou refrigerada	3 620.1	2 009.4	5 143.4	7 845.8	80.2%	-34.4%
Carne galos/galinhas congelada	2 387.5	1 604.2	3 556.5	1 801.9	48.8%	97.4%
Carne peru/perua congelada	65.2	99.6	10.3	4.0	-34.6%	156.4%
Carne peru/perua fresca ou refrigerada	1 550.1	1 308.5	3.3	17.7	18.5%	-81.3%
Pedaços/Miudezas galos/galinhas congelada	22 582.5	22 893.3	4 735.2	6 356.1	-1.4%	-25.5%
Pedaços/Miudezas galos/galinhas fresca ou refrigerada	30 917.7	27 276.7	1 224.3	1 359.7	13.3%	-10.0%
Pedaços/Miudezas peru/perua congelada	4 739.8	5 601.3	2 572.8	2 616.0	-15.4%	-1.7%
Pedaços/Miudezas peru/perua fresca ou refrigerada	16 142.5	17 317.0	229.8	449.7	-6.8%	-48.9%
<b>TOTAL Galos/Galinhas</b>	<b>59 507.9</b>	<b>53 783.7</b>	<b>14 659.4</b>	<b>17 363.4</b>	<b>10.6%</b>	<b>-15.6%</b>
<b>TOTAL Peru/Perua</b>	<b>22 497.5</b>	<b>24 326.5</b>	<b>2 816.1</b>	<b>3 087.4</b>	<b>-7.5%</b>	<b>-8.8%</b>

Fonte: INE (2025 - dados preliminares)

	2026	2025	Variação 2026/2025	
	1 000 €	1 000 €	1 000 €	%
<b>Saldo Balança Comercial</b> (Exportações - Importações)	1 000 €	1 000 €	1 000 €	%
<b>TOTAL Galos/Galinhas</b>	-44 848	-36 420	-8 428	23.1%
<b>TOTAL Peru/Perua</b>	-19 681	-21 239	1 558	-7.3%

## Aves e Ovos

SEMANA 20  
11/05/2026 a 17/05/2026

### ABATES APROVADOS PARA CONSUMO - janeiro a março

(Portugal)

	1000 Cabeças		tonelada		Var. período homólogo ano anterior (%)	
	2026	2025	2026	2025	Cabeças	tonelada
<b>Frangos de carne</b>	56 258	54 121	82 657	82 698	3.9%	0.0%
<b>Peru</b>	864	888	9 820	10 428	-2.7%	-5.8%

Fonte: INE (dados provisórios)

### PRODUÇÃO DE PINTOS DO DIA - janeiro a março

(Portugal)

	1000 Unidades		Var. período homólogo ano anterior (%)
	2026	2025	Unidades
<b>Pintos do Dia</b>	76 172	73 737	3.3%

Fonte: INE (dados provisórios)

### PRODUÇÃO DE OVOS - janeiro a março

(Portugal)

	1000 Unidades		tonelada		Var. período homólogo ano anterior (%)	
	2025	2024	2025	2024	Unidades	tonelada
<b>Ovos para Consumo</b>	534 009	509 997	33 109	31 620	4.7%	4.7%
<b>Ovos para Incubação</b>	101 694	93 465	6 305	5 795	8.8%	8.8%

Fonte: INE (dados provisórios)

#### Frangos de carne - Abates aprovados para consumo

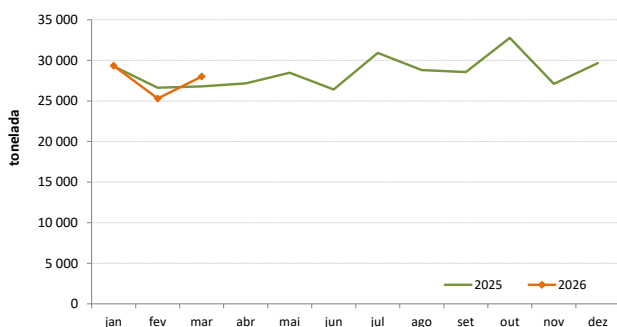

#### Peru - Abates aprovados para consumo

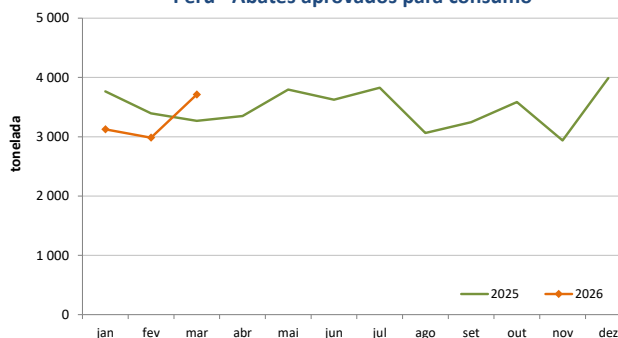

#### Produção de Ovos de galinha para consumo

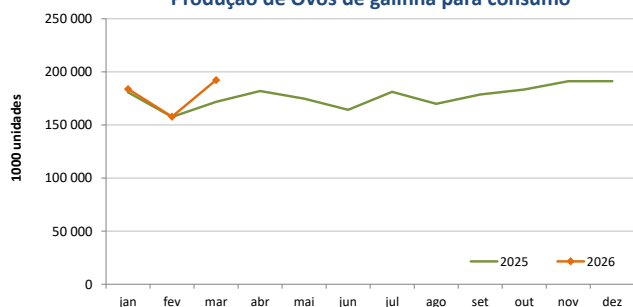

#### Produção de Ovos de galinha para incubação

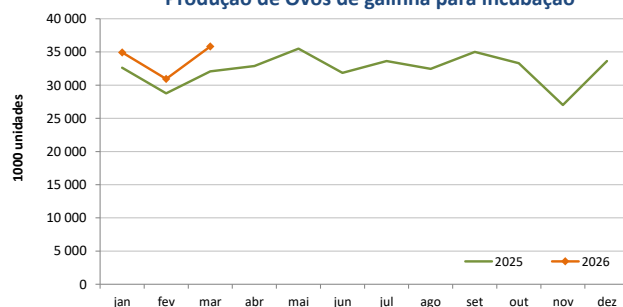

O conhecimento do mercado é a chave do sucesso!

O disponibiliza informação essencial para os empresários agrícolas e outros agentes tomarem as melhores decisões. Para consulta de preços de produtos agrícolas consultar o site: [regsima.gpp.pt/regsima/consulta/](https://regsima.gpp.pt/regsima/consulta/)

Coordenação Central  
Gabinete de Planeamento, Políticas e Administração Geral  
Direção de Serviços de Estatística  
Divisão de Estatística

tel: 213 234 600

SISTEMA DE INFORMAÇÃO DE MERCADOS AGRÍCOLAS

As Newsletter do SIMA podem também ser consultadas no facebook em: <https://www.facebook.com/SIMA.Portugal>