

Newsletter - Aves e Ovos

 SEMANA 18
 27/04/2026 a 03/05/2026

Aves

DESTAQUE SEMANAL

O Frango vivo - 1,8 kg atingiu um preço de 1.2 €/kg de Peso vivo na presente semana. Ficou 4% abaixo do preço do mesmo período do ano 2025 e igual ao período anterior.

O Frango 65 % - 1,1 a 1,3 kg atingiu um preço de 2.7 €/kg de Peso carcaça na presente semana. Ficou 11% acima do preço do mesmo período do ano 2025 e igual ao período anterior.

O Peru 80 % - 5,7 a 9,8 kg atingiu um preço de 3.85 €/kg de Peso carcaça na presente semana. Ficou 13% acima do preço do mesmo período do ano 2025 e igual ao período anterior.

Na semana em análise a procura de frango mantém-se em alta. A oferta mantém-se insuficiente para satisfazer o mercado, principalmente nos calibres grandes.

COTAÇÕES MÉDIAS NACIONAIS - SEMANAIS

| PRODUTO | Unidade de Comercialização | Estádio de Comercialização | MÉDIA DA SEMANA | Variação | | |
|-----------------------------------|----------------------------|----------------------------|-----------------|-----------------|---------------------------------|--|
| | | | | Semana anterior | Semana homóloga do ano anterior | Semana homóloga do triénio 2023 - 2025 |
| Frango vivo - 1,8 kg | €/kg de Peso vivo | entrada centro abate | 1.20 | 0.0% | -4.0% | -1.9% |
| Frango 65 % - 1,1 a 1,3 kg | €/kg de Peso carcaça | porta do cliente | 2.70 | 0.0% | 11.3% | 13.7% |
| Peru vivo - 14 a 15 kg | €/kg de Peso vivo | entrada centro abate | 1.85 | 0.0% | 0.0% | 0.0% |
| Peru 80 % - 5,7 a 9,8 kg | €/kg de Peso carcaça | porta do cliente | 3.85 | 0.0% | 13.2% | 13.2% |

NOTA: Frango 65% - frango depenado, eviscerado, sem cabeça nem patas e sem pescoço, coração, fígado e moela;

Peru 80% - peru depenado, eviscerado, sem cabeça nem patas, com pescoço, coração, fígado e moela;

Gráficos de cotações mais frequentes

FRANGO VIVO de 1,8 kg Cotação Média Nacional

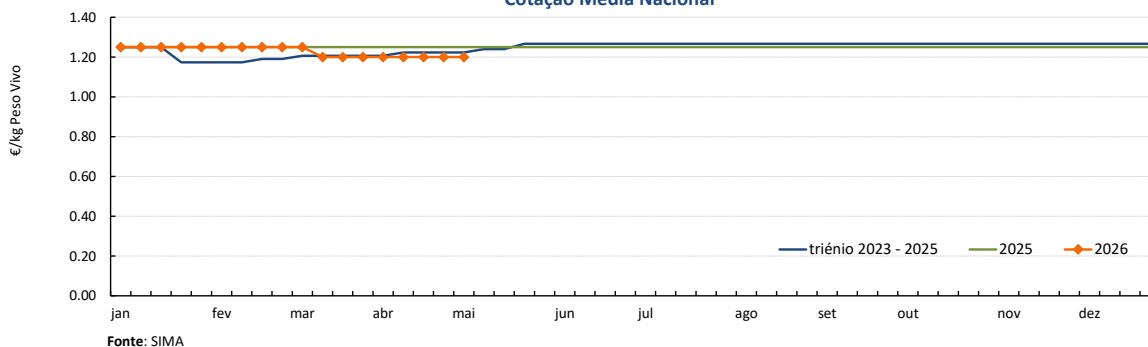

FRANGO 65% de 1,1 a 1,3 kg Cotação Média Nacional

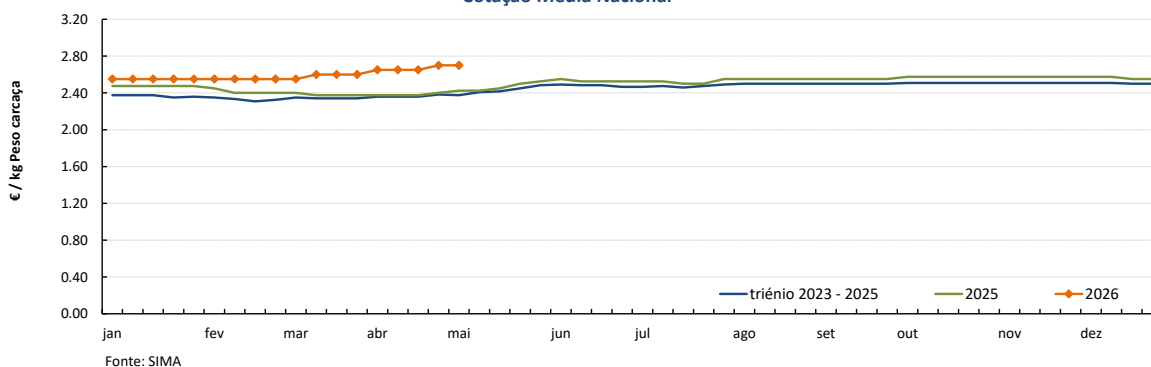

Aves

SEMANA 18

27/04/2026 a 03/05/2026

Gráficos de cotações mais frequentes

PERU VIVO de 14 a 15 kg
Cotação Média Nacional

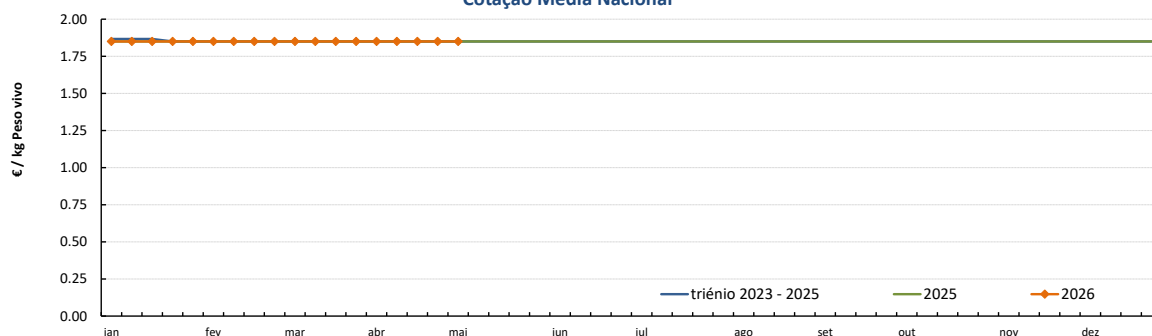

Fonte: SIMA

PERU 80% de 5,7 a 9,8 kg
Cotação Média Nacional

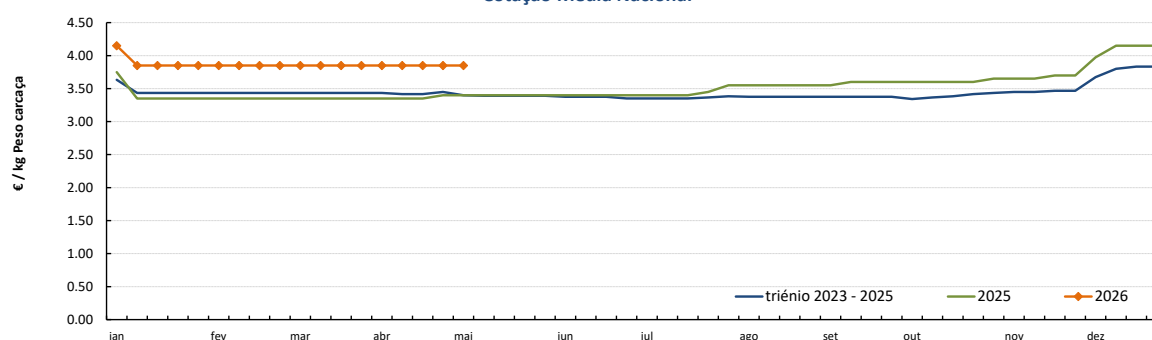

Fonte: SIMA

Aves

SEMANA 18

27/04/2026 a 03/05/2026

Gráficos de cotações mais frequentes

PEITO de FRANGO
Cotação Média Nacional

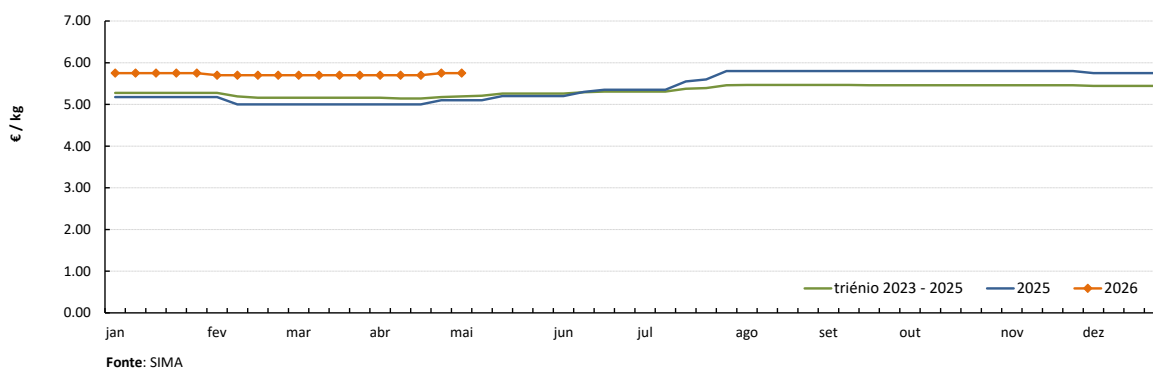

PERNA DE FRANGO COM COSTA
Cotação Média Nacional

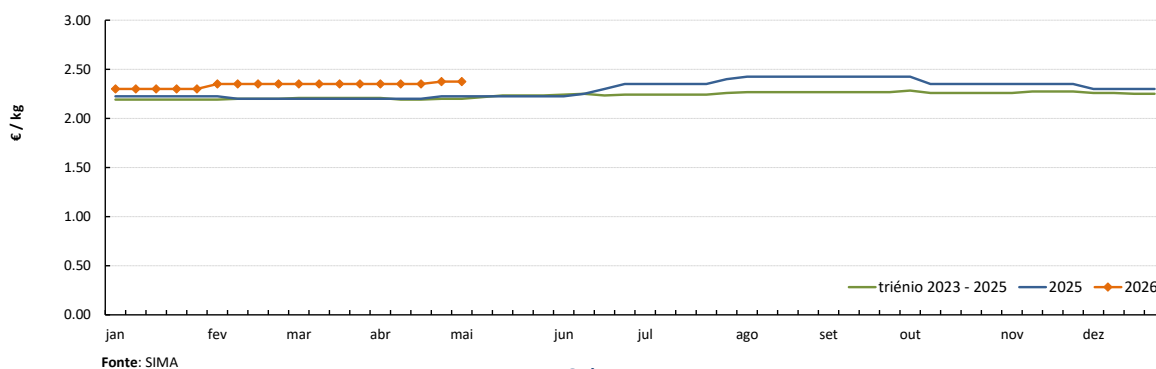

PEITO de PERU
Cotação Média Nacional

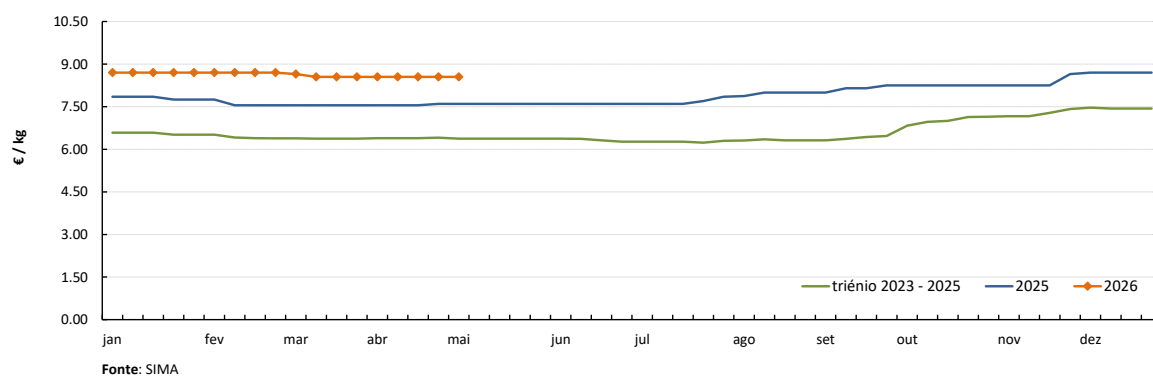

PERNA de PERU
Cotação Média Nacional

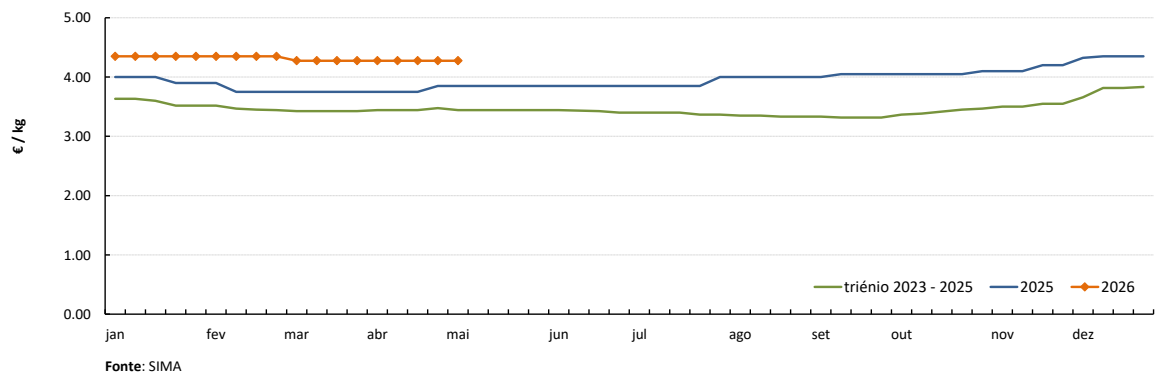

Ovos

 SEMANA 18
 27/04/2026 a 03/05/2026

DESTAQUE SEMANAL - OVOS

O Ovo classificado L embalado atingiu um preço de 2.37 € / Dúzia na presente semana. Ficou 1% acima do preço do mesmo período do ano 2025 e 1% abaixo do período anterior.

O Ovo classificado M embalado atingiu um preço de 2.25 € / Dúzia na presente semana. Ficou 1% acima do preço do mesmo período do ano 2025 e igual ao período anterior.

O Ovo a peso de 60-68 g atingiu um preço de 2.35 € / kg na presente semana. Ficou 3% acima do preço do mesmo período do ano 2025 e igual ao período anterior.

Na área de mercado de Dão e Lafões, a procura de ovo melhorou. A oferta mantém-se abundante e excedentária. Há muito ovo caseiro. Na semana em análise os preços dos ovos não registaram alterações.

Na área de mercado do Litoral Centro, a procura de ovo diminuiu em relação à semana anterior. Embora haja menos produção do que nos anos anteriores, devido aos efeitos da tempestade Kristine, há também stocks e tendência de descida de preços.

COTAÇÕES MÉDIAS NACIONAIS - SEMANAIS

| PRODUTO (Ovos de Gaiola) | Unidade de Comercialização | Estádio de Comercialização | MÉDIA DA SEMANA | Variação Percentual | | |
|-----------------------------|----------------------------|----------------------------|-----------------|---------------------|---------------------------------|--------------------------------------|
| | | | | Semana anterior | Semana homóloga do ano anterior | Semana homóloga do Triénio 2022-2024 |
| Ovo classificado L embalado | € / Dúzia | porta do cliente | 2.37 | -0.7% | 1.4% | 13.3% |
| Ovo classificado M embalado | € / Dúzia | porta do cliente | 2.25 | 0.0% | 0.7% | 13.1% |
| Ovo a peso de 60-68 g | € / kg | saída do aviário | 2.35 | 0.0% | 2.9% | 11.6% |

NOTA: Classes de peso dos ovos: **XL:** > ou = 73 g **L:** > ou = a 63 g e < 73 g
M: > ou = a 53 g e < 63 g **S:** < 53 g

Nota: Iniciou-se na semana 04 de 2021 a recolha de cotações dos **ovos de solo** (classes de peso M e L) e dos **ovos de ar livre** (classe M/L), pelo que os ovos que se acompanhavam até esta altura passaram a designar-se **ovos de gaiola**.
 As áreas de mercado para os novos produtos são Beira Litoral Gr. e Ribatejo e Oeste Gr.

Gráficos de cotações mais frequentes

OVO de GAIOLA CLASSIFICADO L EMBALADO (ovotermo)
 Cotação Média Nacional

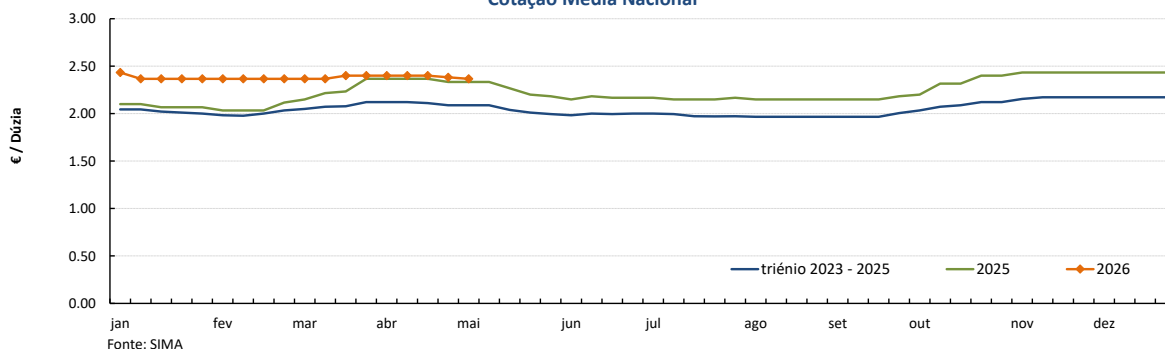

OVO de GAIOLA CLASSIFICADO M EMBALADO (ovotermo)
 Cotação Média Nacional

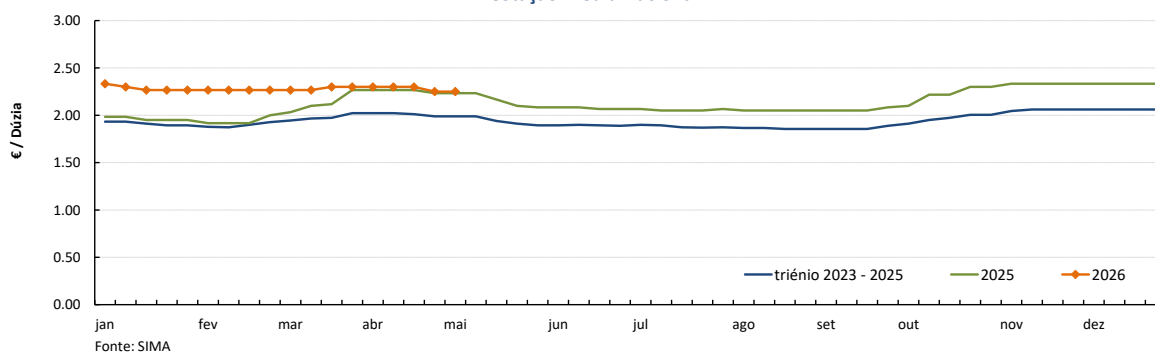

Ovos

SEMANA 18
27/04/2026 a 03/05/2026

OVO de GAIOLA A PESO de 60 a 68 g (cartão)
Cotação Média Nacional

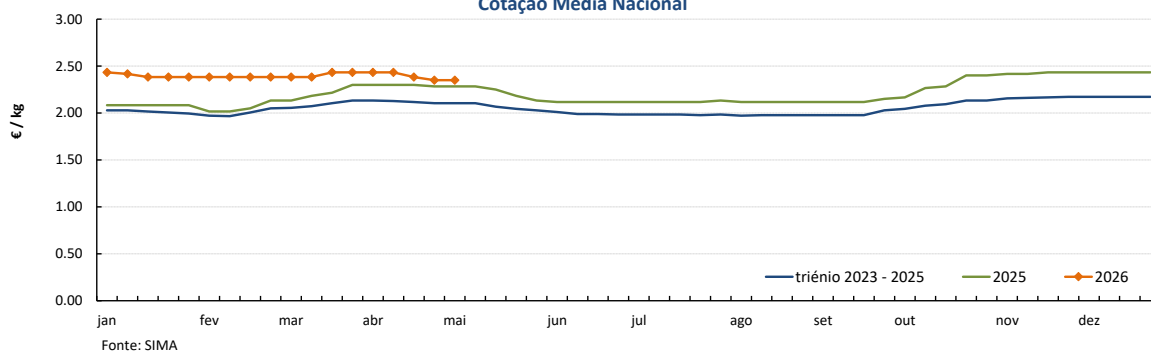

OVOS - Classe de peso M/L
Cotações Médias Nacionais 2026

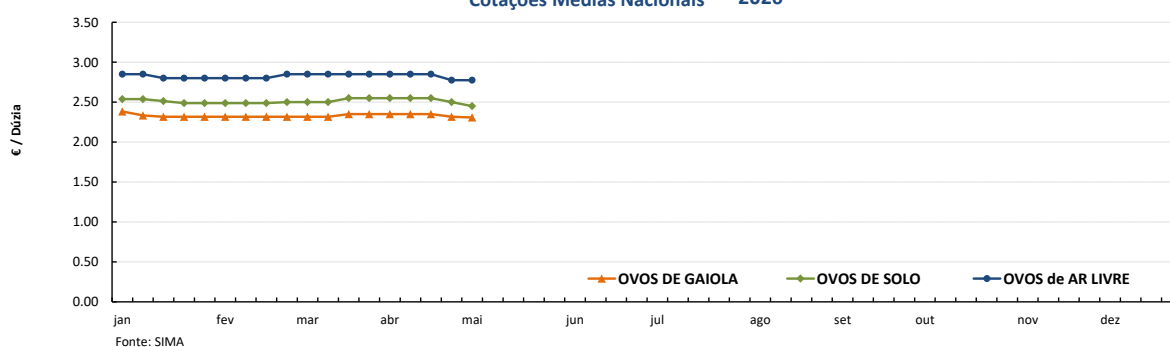

OVOS DE SOLO - Classe de peso M/L
Cotações Médias Nacionais

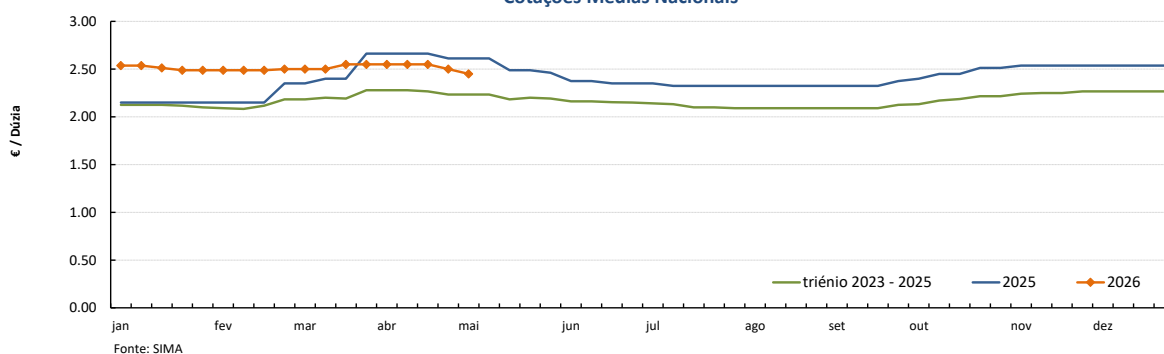

OVOS DE AR LIVRE - Classe de peso M/L
Cotações Médias Nacionais

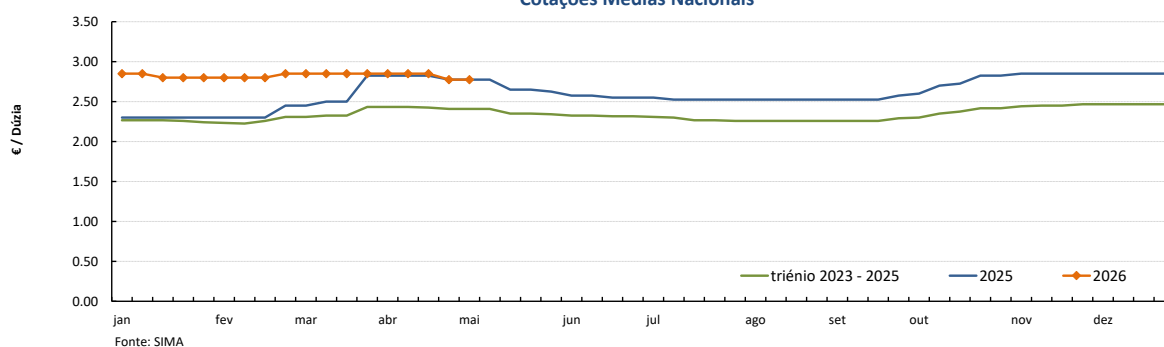

Aves e Ovos

 SEMANA 18
 27/04/2026 a 03/05/2026

PREÇOS MÉDIOS DE MERCADO NA UNIÃO EUROPEIA

| FRANGO 65 % (€ / 100 kg Peso carcaça) | | | | OVOS média classes L / M (€ / 100 kg) | | | |
|---------------------------------------|---|---|--------------------------|---------------------------------------|---|---|--------------------------|
| PAÍSES | SEMANA DE 27/04/2026 a 03/05/2026 | SEMANA DE 20/04/2026 a 26/04/2026 | VAR % Semana Anterior | PAÍSES | SEMANA DE 27/04/2026 a 03/05/2026 | SEMANA DE 20/04/2026 a 26/04/2026 | VAR % Semana Anterior |
| Bélgica | | 235.60 | | Bélgica | | 260.36 | |
| Bulgária | 209.36 | 211.08 | -0.8% | Bulgária | 228.91 | 236.38 | -3.2% |
| República Checa | 262.38 | 263.39 | -0.4% | República Checa | 254.29 | 261.68 | -2.8% |
| Dinamarca | | | | Dinamarca | | | |
| Alemanha | | 461.00 | | Alemanha | | 316.87 | |
| Estónia | c | c | | Estónia | 243.63 | 250.48 | -2.7% |
| Grécia | | | | Grécia | | | |
| Espanha | 233.16 | 232.89 | 0.1% | Espanha | 290.47 | 294.40 | -1.3% |
| França | 370.00 | 370.00 | 0.0% | França | 302.51 | 302.91 | -0.1% |
| Croácia | 256.07 | 254.84 | 0.5% | Croácia | 263.85 | 264.11 | -0.1% |
| Irlanda | | | | Irlanda | | 251.70 | |
| Chipre | 256.32 | 256.32 | 0.0% | Chipre | 209.36 | 209.36 | 0.0% |
| Letónia | c | c | | Letónia | 221.16 | 223.43 | -1.0% |
| Lituânia | 230.68 | | | Lituânia | 227.50 | 222.24 | 2.4% |
| Luxemburgo | (*) | (*) | | Luxemburgo | (*) | (*) | |
| Hungria | 256.72 | 245.55 | 4.5% | Hungria | 295.82 | 295.17 | 0.2% |
| Malta | | | | Malta | | | |
| Países Baixos | | | | Países Baixos ¹ | | 309.00 | |
| Áustria | 358.46 | 352.36 | 1.7% | Áustria ¹ | 320.79 | 320.91 | 0.0% |
| Polónia | 173.07 | 175.63 | -1.5% | Polónia | | 301.77 | |
| Portugal | | 270.00 | | Portugal | | 286.60 | |
| Romenia | 236.25 | 234.59 | 0.7% | Romenia | 227.29 | 229.12 | -0.8% |
| Eslovénia | 281.66 | 279.55 | 0.8% | Eslovénia | 217.75 | 221.63 | -1.8% |
| Eslováquia | 253.90 | 269.40 | -5.8% | Eslováquia | 236.96 | 234.81 | 0.9% |
| Finlândia | | | | Finlândia | 239.68 | 234.32 | 2.3% |
| Suécia | 339.19 | 347.70 | -2.4% | Suécia ¹ | 281.15 | 281.24 | 0.0% |
| U.E. | 290.27 | 290.51 | -0.1% | U.E. | 292.18 | 292.74 | -0.2% |

Fonte: Comissão Europeia - Regulamento de Execução (UE) 2017/1185

¹ produção de ovos no solo; todos os outros países produção em gaiola
 Fonte: Comissão Europeia - Regulamento de Execução (UE) 2017/1185

 (*) Data unavailable
 c Confidential

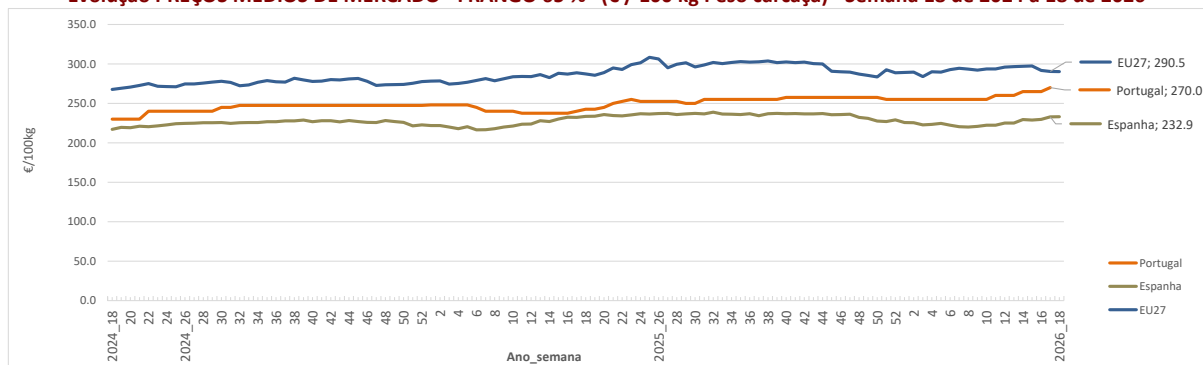
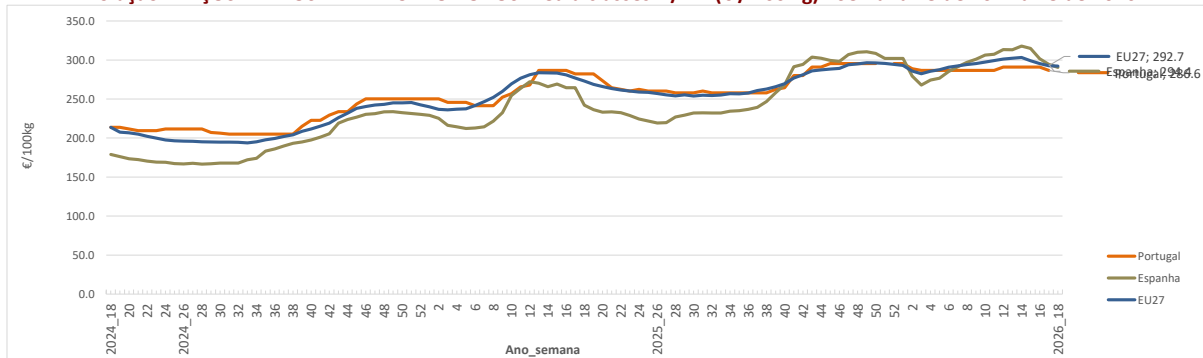
Evolução PREÇOS MÉDIOS DE MERCADO - FRANGO 65 % (€ / 100 kg Peso carcaça) - Semana 18 de 2024 a 18 de 2026

Evolução PREÇOS MÉDIOS DE MERCADO - OVOS média classes L / M (€ / 100 kg) - Semana 18 de 2024 a 18 de 2026

Aves

SEMANA 18
27/04/2026 a 03/05/2026

INFORMAÇÃO NO CONSUMIDOR (Períodos de 4 semanas)

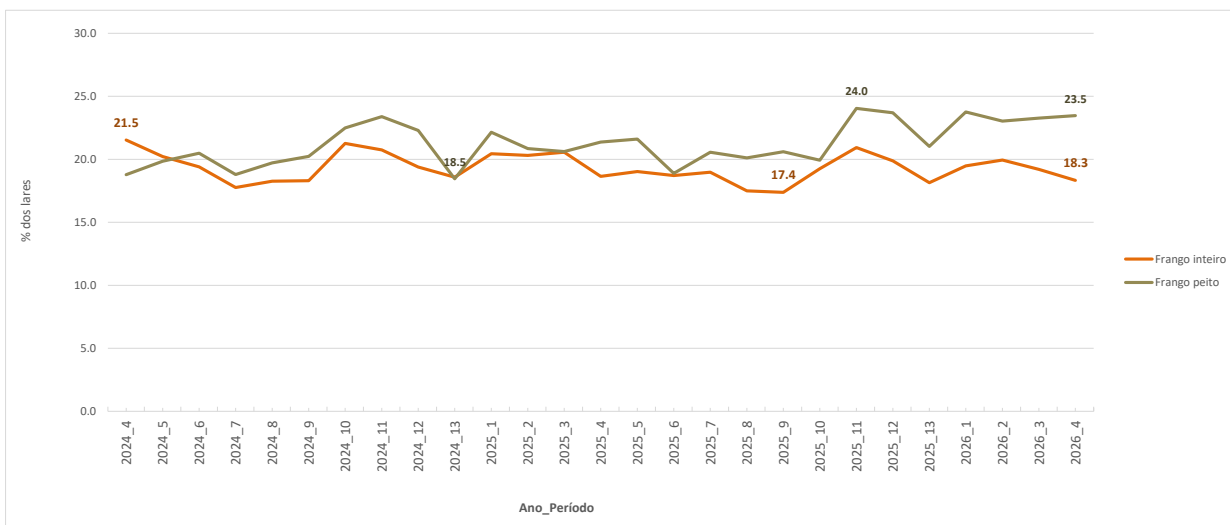
TAXA DE PENETRAÇÃO DOS PRODUTOS NOS LARES DOS CONSUMIDORES (% de lares com aquisição)



Fonte: Observatório de preços agroalimentar - GPP

PREÇO MÉDIO AO CONSUMIDOR (€/kg)

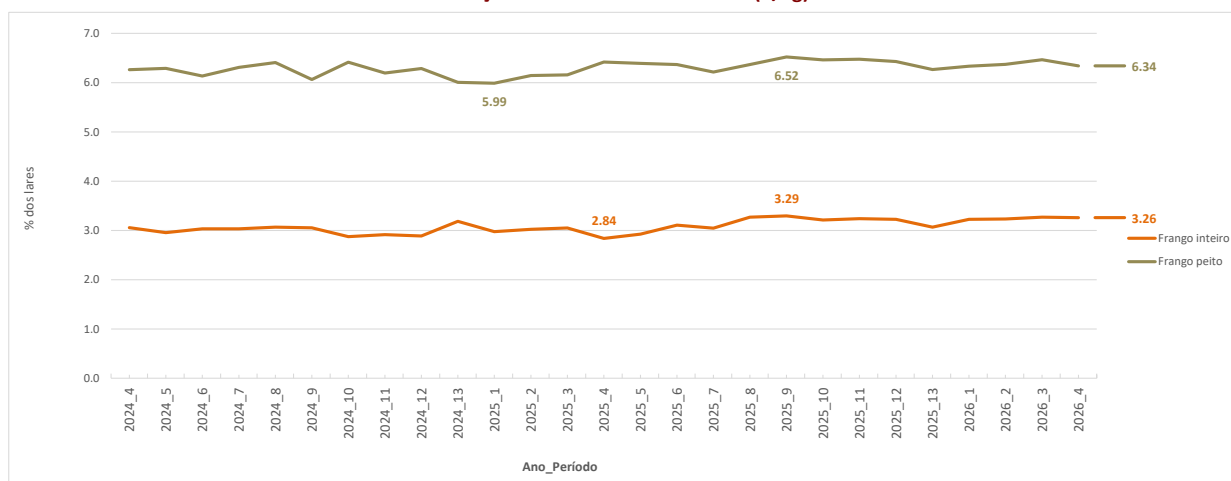

Fonte: Observatório de preços agroalimentar - GPP

PREÇO MÉDIO AO CONSUMIDOR e na PRODUÇÃO(€/kg)

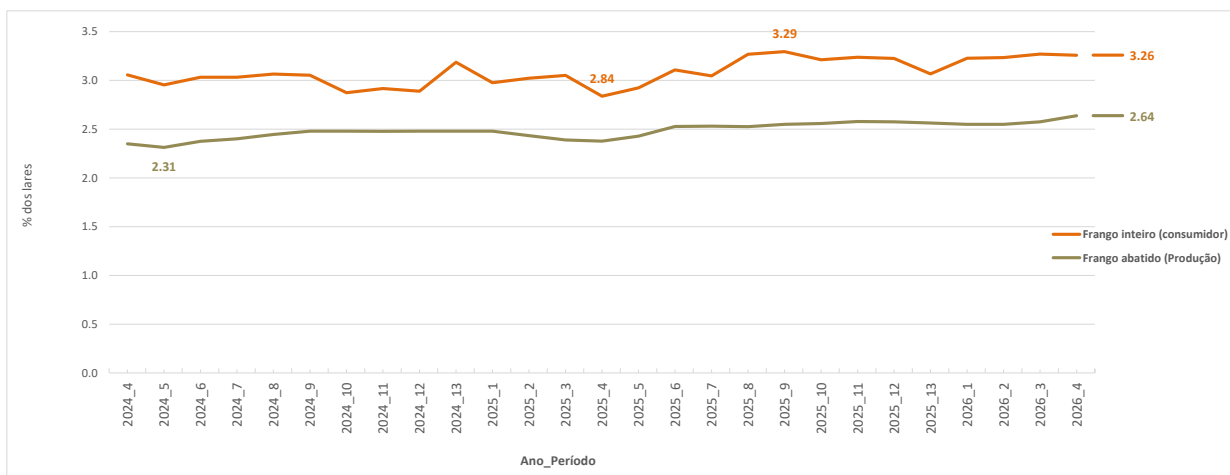

Fonte: Observatório de preços agroalimentar - GPP

OVOS

SEMANA 18
27/04/2026 a 03/05/2026

INFORMAÇÃO NO CONSUMIDOR (Períodos de 4 semanas)

TAXA DE PENETRAÇÃO DOS PRODUTOS NOS LARES DOS CONSUMIDORES (% de lares com aquisição)

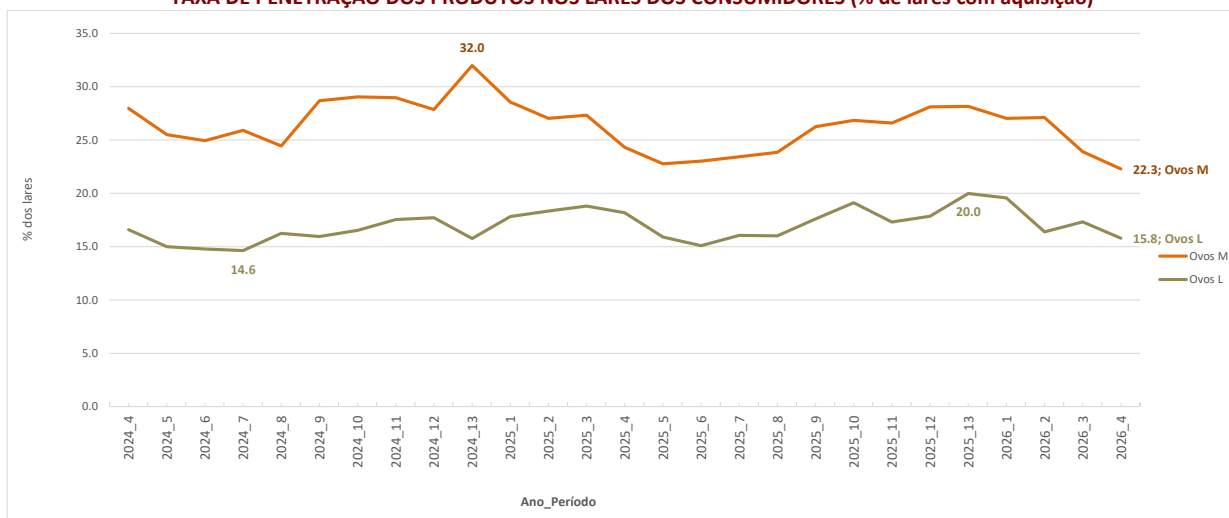

Fonte: Observatório de preços agroalimentar - GPP

PREÇO MÉDIO AO CONSUMIDOR (€/6ovos)

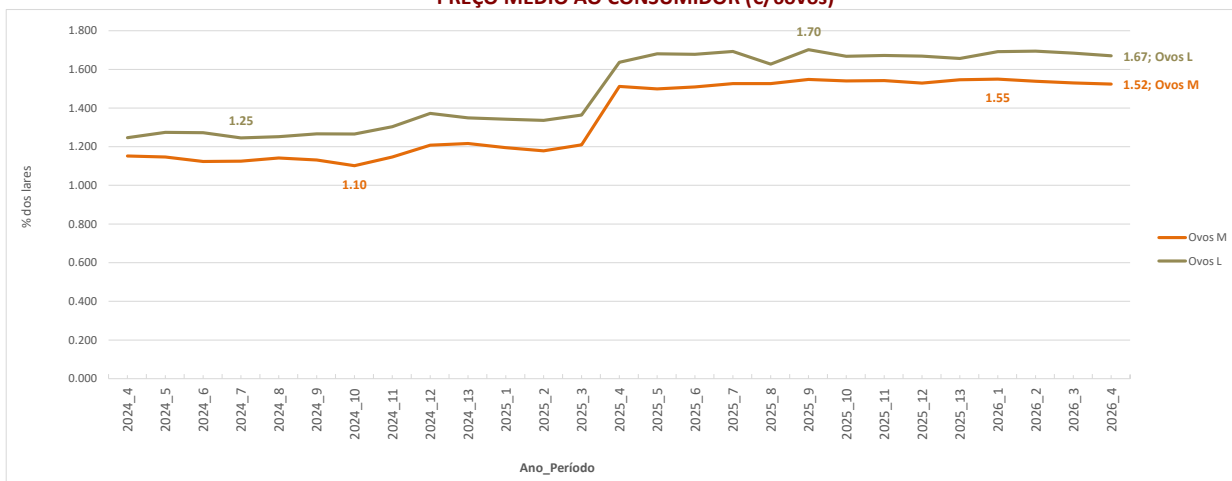

PREÇO MÉDIO AO CONSUMIDOR e na PRODUÇÃO Ovos M (€/6ovos)

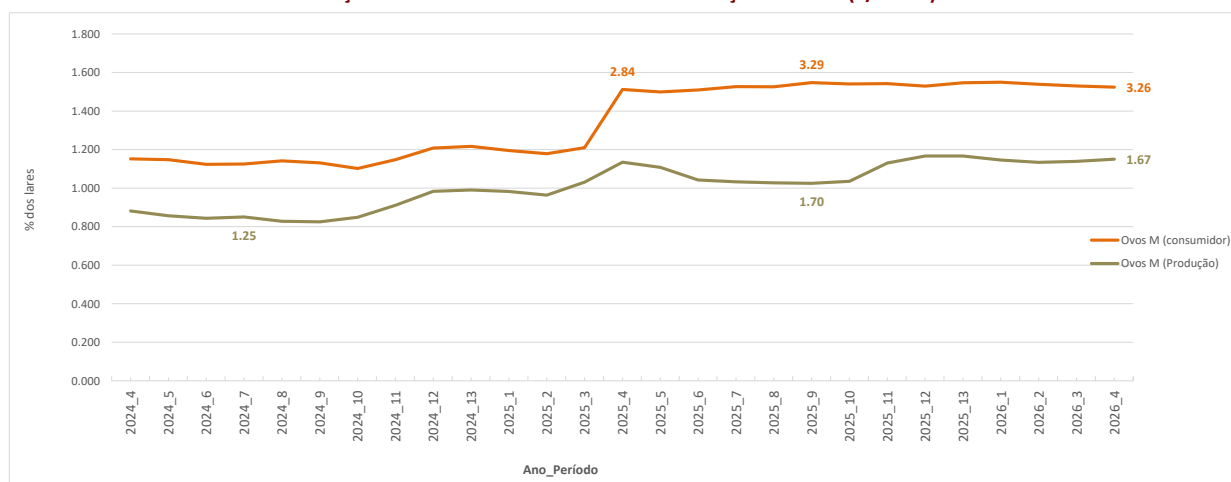

Aves e Ovos

 SEMANA 18
27/04/2026 a 03/05/2026

COMÉRCIO INTERNACIONAL - Janeiro a Fevereiro

| PRODUTO | ENTRADAS | | SAÍDAS | | Variação 2026/2025 | |
|---|---------------|---------------|---------------|---------------|--------------------|-------------|
| | 2026 | 2025 | 2026 | 2025 | ENTRADAS | SAÍDAS |
| 1000 unidades | | | | | | |
| Ovos de galinha frescos | 9 353 | 15 341 | 21 462 | 23 138 | -39.0 | -7.2 |
| Ovos de outras aves frescos ou conservados | 436 | 2 623 | 20 454 | 16 186 | -83.4 | 26.4 |
| Ovos de outras aves domésticas frescos ou conservados | 11 336 | 5 587 | 528 | 29 | 102.9 | 1 720.7 |
| TOTAL | 21 125 | 23 551 | 42 444 | 39 353 | -10.3 | 7.9 |
| 1 000 € | | | | | | |
| Ovos de galinha frescos | 1 760 | 1 941 | 3 093 | 2 447 | -9.3 | 26.4 |
| Ovos de outras aves frescos ou conservados | 219 | 298 | 2 143 | 1 365 | -26.8 | 57.1 |
| Ovos de outras aves domésticas frescos ou conservados | 1 563 | 687 | 122 | 2 | 127.6 | 6 549.8 |
| TOTAL | 3 542 | 2 926 | 5 358 | 3 814 | 21.0 | 40.5 |

Fonte: INE (2025 - dados preliminares)

| | 2026 | 2025 | Variação 2026/2025 | |
|--|--------------|------------|--------------------|--------------|
| | 1 000 € | 1 000 € | 1 000 € | % |
| Saldo Balança Comercial (Exportações - Importações) | 1 817 | 888 | 929 | 104.7 |

COMÉRCIO INTERNACIONAL - Janeiro a Fevereiro

| PRODUTO | ENTRADAS | | SAÍDAS | | Variação 2026/2025 | |
|---|-----------------|-----------------|----------------|-----------------|--------------------|---------------|
| | 2026 | 2025 | 2026 | 2025 | ENTRADAS | SAÍDAS |
| tonelada | | | | | | |
| Carne galos/galinhas fresca ou refrigerada | 572.0 | 618.9 | 1 471.5 | 2 778.7 | -7.6% | -47.0% |
| Carne galos/galinhas congelada | 550.5 | 453.6 | 955.6 | 809.1 | 21.4% | 18.1% |
| Carne peru/perua congelada | 10.7 | 12.3 | 0.0 | 2.2 | -13.1% | -100.0% |
| Carne peru/perua fresca ou refrigerada | 251.3 | 265.2 | 0.6 | 2.6 | -5.2% | -75.4% |
| Pedaços/Miudezas galos/galinhas congelada | 5 370.3 | 6 070.0 | 1 748.6 | 1 851.2 | -11.5% | -5.5% |
| Pedaços/Miudezas galos/galinhas fresca ou refrigerada | 5 468.0 | 5 280.0 | 193.5 | 230.9 | 3.6% | -16.2% |
| Pedaços/Miudezas peru/perua congelada | 732.5 | 1 067.7 | 883.5 | 1 101.8 | -31.4% | -19.8% |
| Pedaços/Miudezas peru/perua fresca ou refrigerada | 1 852.4 | 2 251.6 | 47.1 | 118.1 | -17.7% | -60.1% |
| TOTAL Galos/Galinhas | 11 960.8 | 12 422.5 | 4 369.2 | 5 669.9 | -3.7% | -22.9% |
| TOTAL Peru/Perua | 2 847.0 | 3 596.9 | 931.3 | 1 224.7 | -20.8% | -24.0% |
| 1 000 € | | | | | | |
| Carne galos/galinhas fresca ou refrigerada | 1 678.2 | 1 465.0 | 3 135.4 | 5 277.4 | 14.6% | -40.6% |
| Carne galos/galinhas congelada | 1 672.8 | 971.2 | 1 971.1 | 1 421.1 | 72.2% | 38.7% |
| Carne peru/perua congelada | 76.6 | 74.1 | 0.0 | 4.0 | 3.4% | -100.0% |
| Carne peru/perua fresca ou refrigerada | 972.5 | 895.1 | 2.5 | 16.3 | 8.6% | -84.8% |
| Pedaços/Miudezas galos/galinhas congelada | 13 529.5 | 15 577.5 | 3 370.0 | 4 244.6 | -13.1% | -20.6% |
| Pedaços/Miudezas galos/galinhas fresca ou refrigerada | 19 992.8 | 18 460.3 | 615.3 | 659.0 | 8.3% | -6.6% |
| Pedaços/Miudezas peru/perua congelada | 2 549.5 | 4 323.4 | 1 708.1 | 1 754.7 | -41.0% | -2.7% |
| Pedaços/Miudezas peru/perua fresca ou refrigerada | 11 366.1 | 11 644.2 | 137.6 | 315.3 | -2.4% | -56.4% |
| TOTAL Galos/Galinhas | 36 873.3 | 36 473.9 | 9 091.8 | 11 602.0 | 1.1% | -21.6% |
| TOTAL Peru/Perua | 14 964.7 | 16 936.8 | 1 848.1 | 2 090.3 | -11.6% | -11.6% |

Fonte: INE (2025 - dados preliminares)

| | 2026 | 2025 | Variação 2026/2025 | |
|--|----------------|----------------|--------------------|---------------|
| | 1 000 € | 1 000 € | 1 000 € | % |
| Saldo Balança Comercial (Exportações - Importações) | 1 000 € | 1 000 € | 1 000 € | % |
| TOTAL Galos/Galinhas | -27 782 | -24 872 | -2 910 | 11.7% |
| TOTAL Peru/Perua | -13 117 | -14 847 | 1 730 | -11.7% |

Aves e Ovos

SEMANA 18
27/04/2026 a 03/05/2026

ABATES APROVADOS PARA CONSUMO - Janeiro a Fevereiro

(Portugal)

| | 1000 Cabeças | | tonelada | | Var. período homólogo ano anterior (%) | |
|-------------------------|--------------|--------|----------|--------|--|----------|
| | 2026 | 2025 | 2026 | 2025 | Cabeças | tonelada |
| Frangos de carne | 36 781 | 36 058 | 54 651 | 55 906 | 2.0% | -2.2% |
| Peru | 542 | 607 | 6 107 | 7 160 | -10.8% | -14.7% |

Fonte: INE (dados provisórios)

PRODUÇÃO DE PINTOS DO DIA - Janeiro a Fevereiro

(Portugal)

| | 1000 Unidades | | Var. período homólogo ano anterior (%) |
|----------------------|---------------|--------|--|
| | 2026 | 2025 | Unidades |
| Pintos do Dia | 50 364 | 48 977 | 2.8% |

Fonte: INE (dados provisórios)

PRODUÇÃO DE OVOS - Janeiro a Fevereiro

(Portugal)

| | 1000 Unidades | | tonelada | | Var. período homólogo ano anterior (%) | |
|----------------------------|---------------|---------|----------|--------|--|----------|
| | 2025 | 2024 | 2025 | 2024 | Unidades | tonelada |
| Ovos para Consumo | 341 695 | 338 224 | 21 185 | 20 970 | 1.0% | 1.0% |
| Ovos para Incubação | 65 868 | 61 395 | 4 084 | 3 806 | 7.3% | 7.3% |

Fonte: INE (dados provisórios)

Frangos de carne - Abates aprovados para consumo

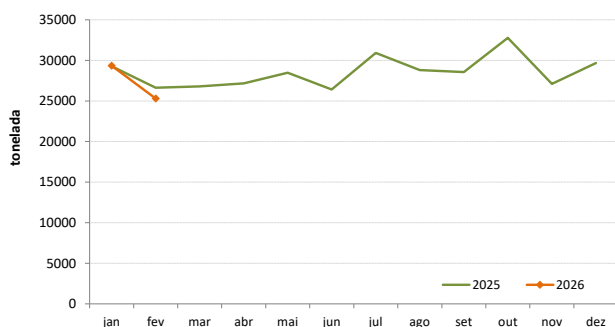

Peru - Abates aprovados para consumo

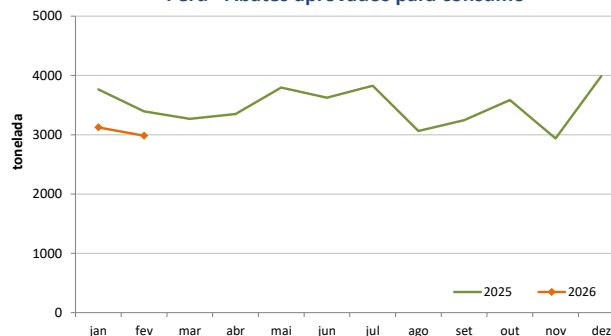

Produção de Ovos de galinha para consumo

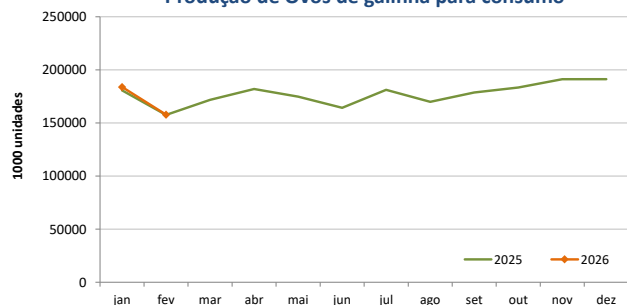

Produção de Ovos de galinha para incubação

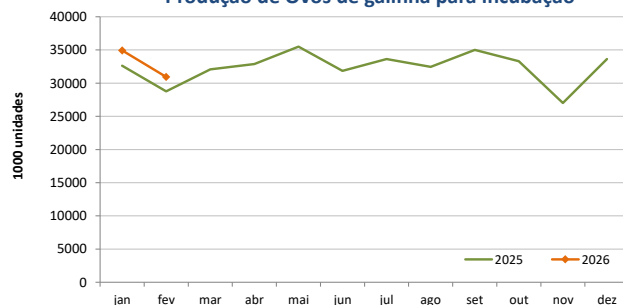

O conhecimento do mercado é a chave do sucesso!



O SIMA disponibiliza informação essencial para os empresários agrícolas e outros agentes tomarem as melhores decisões. Para consulta de preços de produtos agrícolas consultar o site: regsimagpp.pt/regsimagpp/consulta/

Coordenação Central
Gabinete de Planeamento, Políticas e Administração Geral
Direção de Serviços de Estatística
Divisão de Estatística

tel: 213 234 600

SISTEMA DE INFORMAÇÃO DE MERCADOS AGRÍCOLAS

As Newsletter do SIMA podem também ser consultadas no facebook em: <https://www.facebook.com/SIMA.Portugal>