

Newsletter - Suínos

SEMANA 17

20/04/2026 a 27/04/2026

Suínos

DESTAQUE SEMANAL

O Porco classe E (57%*) atingiu um preço de 1.77 € / kg P.C. na presente semana. Ficou 25% abaixo do preço do mesmo período do ano 2025 e igual ao período anterior.

O Porco classe S atingiu um preço de 1.77 € / kg P.C. na presente semana. Ficou 25% abaixo do preço do mesmo período do ano 2025 e igual ao período anterior.

O Leitão até 12 kg atingiu um preço de 4.56 € / kg P.V. na presente semana. Ficou 15% abaixo do preço do mesmo período do ano 2025 e igual ao período anterior.

Na semana em análise, a oferta e a procura mantiveram-se em níveis médios, com preços estáveis em linha com as bolsas de Lérida, Montijo e Alemanha (VEZG-AMI).

Ainda assim, persiste um desequilíbrio entre oferta e procura, com menor disponibilidade de suínos do que o expectável, devido à venda antecipada de animais na sequência da tempestade Kristine e a constrangimentos como falhas de energia e menor qualidade das matérias-primas, que afetam o crescimento dos animais.

De forma geral, não se registam dificuldades de escoamento, embora se mantenha a forte concorrência do produto importado e a pressão sobre as cotações, associada ao embargo da Rússia. Em relação ao leitão, a procura caiu, como é normal nesta época do ano. A oferta é insuficiente. Está a entrar leitão da UE para satisfazer o mercado e para congelar.

COTAÇÕES MÉDIAS NACIONAIS - SEMANAIS

PRODUTO	Unidade de Comercialização	Estádio de Comercialização	MÉDIA DA SEMANA	Variação		
				Semana anterior	Semana homóloga do ano anterior	Semana homóloga do triénio 2023 - 2025
Porco classe E (57%*)	€ / kg P.C.	Entrada Matadouro	1.77	⇒ 0.0%	-25.3%	-28.7%
Porco classe S	€ / kg P.C.	Entrada Matadouro	1.77	⇒ 0.0%	-25.1%	-28.7%
Leitão até 12 kg	€ / kg P.V.	Saída Produção	4.56	⇒ 0.0%	-15.5%	-7.9%

Nota: 1)* Carne magra em % de peso da carcaça (ver nota na página 4)

2) kg P.C. - kg de Peso carcaça; kg P.V. - kg de Peso vivo

Gráficos de cotações mais frequentes

PORCO Classe E (57%)
Cotação Média Nacional

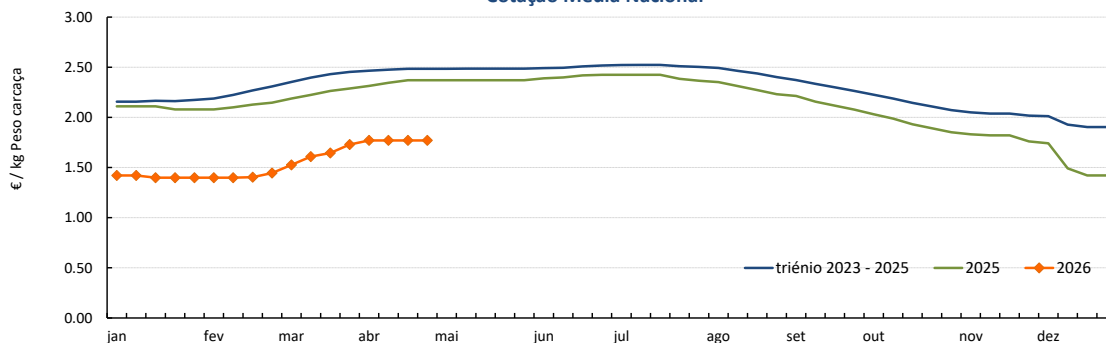

Fonte: SIMA

PORCO Classe S
Cotação Média Nacional

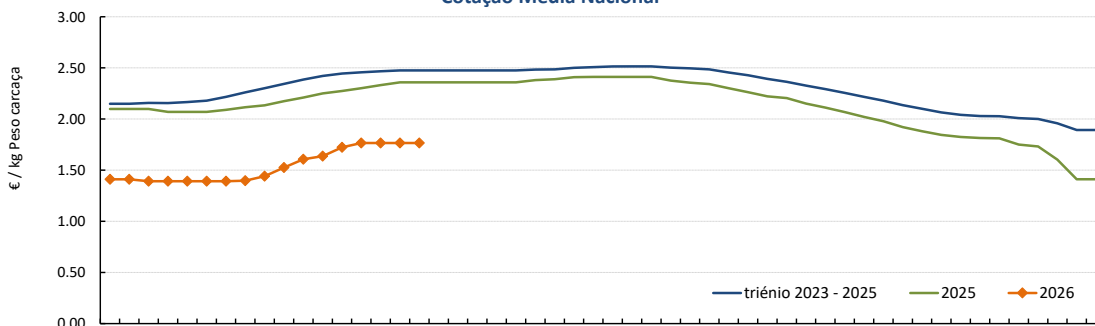



2022

jan

fev

mar

abr

maí

jun

jul

ago

set

out

nov

dez

Fonte: SIMA



GABINETE DE PLANEAMENTO,
POLÍTICAS E ADMINISTRAÇÃO GERAL



REPÚBLICA
PORTUGUESA

AGRICULTURA E MAR

Suíños

SEMANA 17

20/04/2026 a 27/04/2026

Gráficos de cotações mais frequentes

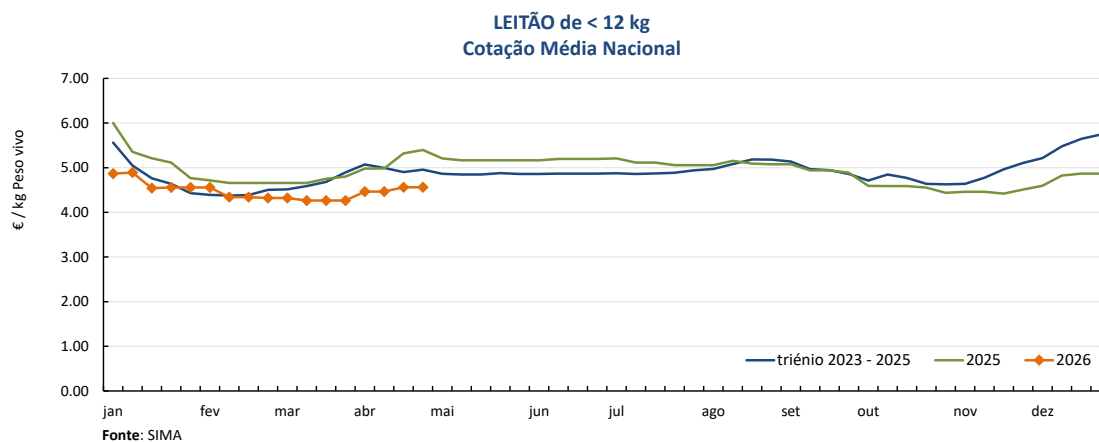

Suínos

SEMANA 17

20/04/2026 a 27/04/2026

Cotações em Bolsas / Mercados UE

1. PORTUGAL - BOLSA DO PORCO (MONTIJO)

PRODUTO	Unidade de Comercialização	Unidade de Comercialização	Preço indicativo (€)			Variação Semana Anterior (€/kg)	Variação Semana Anterior (€/kg)
			23/04/2026	Semana anterior			
Porco classe E - 57% de músculo (à entrada do matadouro)	€/kg	Peso carcaça	1.892	1.892	nd	⇒ 0.000	0.0%

Nota: A partir da Sessão 1 de 2017 a Bolsa do Porco passou a apresentar apenas a variação em relação à semana anterior e na Sessão 18 de 2022 voltou a fixar semanalmente um preço indicativo não vinculativo

2. ESPANHA

2.1. LÉRIDA - BOLSA

PRODUTO	Unidade de Comercialização	Cotação (€)		Variação Semana Anterior (€/kg)	Variação Semana Anterior (%)	
		23/04/2026	Semana anterior			
Porco Acabado de Lérida "Normal"	€/kg	Peso vivo	1.270	1.270	⇒ 0.000	0.0%
Porco Acabado de Lérida "Normal"	€/kg	Peso carcaça			0.000	#DIV/0!
Leitão (20 kg)	€/Unidade		60.00	57.00	↑ 3.000	5.3%
Porca de Refugo	€/kg	Peso vivo	0.510	0.510	⇒ 0.000	0.0%

3. FRANÇA

PRODUTO	Unidade de Comercialização	Cotação (€)		Variação Semana Anterior (€/kg)	Variação Semana Anterior (%)	
		20/04/2026	Semana anterior			
Porco 56 TMP * (80-102 kg)	€/kg	Peso carcaça	1.433	1.433	⇒ 0.000	0.0%
Porco de reforma	€/kg	Peso carcaça	1.106	1.102	↓ -0.004	-0.4

* Taxa de músculo das peças

4. DINAMARCA

PRODUTO	Unidade de Comercialização	Cotação em DKK		Cotação em €		Variação Semana Anterior (%)	
		16/04/2026	Semana anterior	16/04/2026	Semana anterior		
Porco +60 % carne	kg	Peso carcaça	9.65	9.45	1.29	1.26	↑ 2.1%

5. PAÍSES BAIXOS (Bolsa - DCA)

PRODUTO	Unidade de Comercialização	Cotação (€)		Variação Semana Anterior (€/kg)	Variação Semana Anterior (%)	
		Semana 17	semana anterior			
Porco 56 % carne	€/kg	Peso carcaça	1.69	1.68	↑ 0.010	0.6%
Leitão 25 kg	€/Unidade		57.50	57.50	⇒ 0.000	0.0%

6. ALEMANHA

PRODUTO	Unidade de Comercialização	Cotação (€)		Variação Semana Anterior (€/kg)	Variação Semana Anterior (%)	
		22/04/2026	semana anterior			
Porco 57 % carne	€/kg	Peso carcaça	1.70	1.70	⇒ 0.000	0.0%
Leitão 25 kg	€/Unidade		58.00	58.00	⇒ 0.000	0.0%

Suínos

SEMANA 17

20/04/2026 a 27/04/2026

PREÇOS MÉDIOS DE MERCADO NA UNIÃO EUROPEIA

(EUR / 100 kg Peso carcaça)

PORCO CLASSE E				PORCO CLASSE S			
PAÍSES	SEMANA DE 20/04/2026 a 26/04/2026	SEMANA DE 13/04/2026 a 19/04/2026	VAR % Semana Anterior	PAÍSES	SEMANA DE 20/04/2026 a 26/04/2026	SEMANA DE 13/04/2026 a 19/04/2026	VAR % Semana Anterior
Bélgica	168.30	167.82	↑ 0.3%	Bélgica	172.38	171.79	↑ 0.3%
Bulgária		214.90		Bulgária			
República Checa	165.91	166.24	↓ -0.2%	República Checa	171.21	171.08	↑ 0.1%
Dinamarca	150.00	148.94	↑ 0.7%	Dinamarca	153.21	152.28	↑ 0.6%
Alemanha	178.79	178.13	↑ 0.4%	Alemanha	182.32	182.02	↑ 0.2%
Estónia	179.17	176.67	↑ 1.4%	Estónia	183.71	c	
Grécia		187.20		Grécia		187.20	
Espanha	163.23	161.74	↑ 0.9%	Espanha	166.39	166.43	↓ 0.0%
França	160.00	160.00	→ 0.0%	França	167.00	167.00	→ 0.0%
Croácia	157.21	155.04	↑ 1.4%	Croácia	155.15	155.09	↑ 0.0%
Irlanda	174.80	173.72	↑ 0.6%	Irlanda	176.43	175.82	↑ 0.3%
Chipre	169.27	169.41	↓ -0.1%	Chipre			
Letónia	197.11	197.61	↓ -0.3%	Letónia	193.74	194.21	↓ -0.2%
Lituânia	187.50	188.31	↓ -0.4%	Lituânia	197.66	198.13	↓ -0.2%
Luxemburgo	(*)	c		Luxemburgo	(*)	c	
Hungria	166.71	169.45	↓ -1.6%	Hungria	171.65	173.07	↓ -0.8%
Malta	243.08	240.02	↑ 1.3%	Malta	244.71	244.91	↓ -0.1%
Países Baixos	129.26	129.30	↓ 0.0%	Países Baixos	130.40	130.44	↓ 0.0%
Áustria	185.71	188.13	↓ -1.3%	Áustria	196.46	197.01	↓ -0.3%
Polónia	179.72	181.09	↓ -0.8%	Polónia	181.54	182.80	↓ -0.7%
Portugal	177.03	177.03	→ 0.0%	Portugal	176.58	176.58	→ 0.0%
Romenia	150.13	155.26	↓ -3.3%	Romenia	150.39	156.34	↓ -3.8%
Eslovénia	181.39	182.54	↓ -0.6%	Eslovénia	198.36	198.30	↑ 0.0%
Eslováquia	183.24	173.18	↑ 5.8%	Eslováquia	163.76	163.04	↑ 0.4%
Finlândia	195.74	197.07	↓ -0.7%	Finlândia	205.64	205.66	↓ 0.0%
Suécia	249.01	250.43	↓ -0.6%	Suécia	255.13	255.79	↓ -0.3%
U.E.	167.96	167.87	↑ 0.1%	U.E.	170.11	170.17	↓ 0.0%

Fonte: Comissão Europeia - Regulamento de Execução (UE) 2017/1185

Nota: As carcaças dos suínos são divididas em classes de acordo com o teor estimado de carne magra em percentagem de peso da carcaça e classificadas em conformidade (Grelha de Classificação SEUROP):

Classe S (Superior) - 60% ou mais

Classe E (Excelente) - 55% ou mais, mas menos de 60%

Evolução PREÇOS MÉDIOS DE MERCADO - Porco Classe E. Semana 17 de 2024 a 17 de 2026

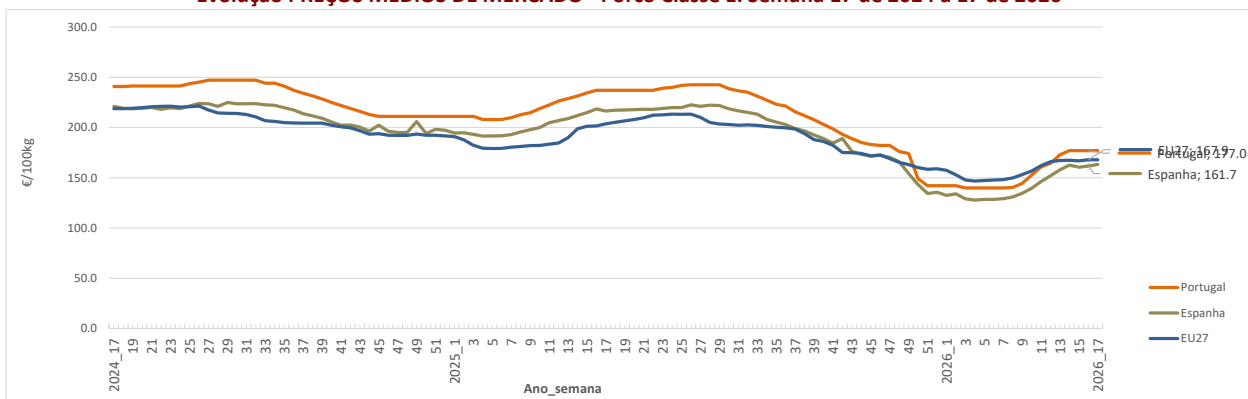

Evolução PREÇOS MÉDIOS DE MERCADO - Porco Classe S. Semana 17 de 2024 a 17 de 2026

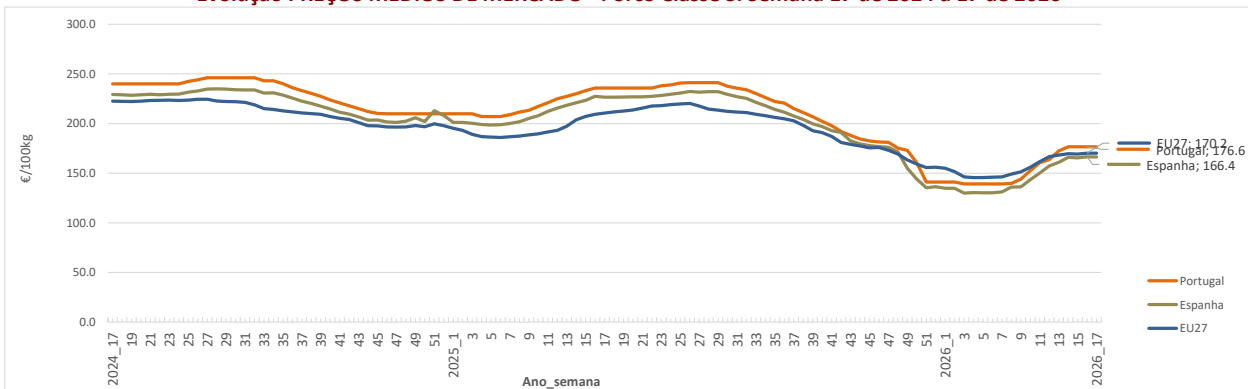

Suínos

SEMANA 17

20/04/2026 a 27/04/2026

PREÇOS MÉDIOS DE MERCADO NA UNIÃO EUROPEIA

LEITÕES de cerca de 25 kg (€ / Unidade)

PAÍSES	SEMANA DE 20/04/2026 a 26/04/2026	SEMANA DE 13/04/2026 a 19/04/2026	VAR % Semana Anterior
Bélgica	66.50	70.50	↓ -5.7%
República Checa	c	c	
Dinamarca	47.10	47.10	↓ 0.0%
Alemanha	63.70	62.40	↑ 2.1%
Estónia	(*)	(*)	
Espanha	67.38	69.96	↓ -3.7%
França	45.25	45.00	↑ 0.6%
Croácia			
Itália		98.10	
Letónia	56.48	57.45	↓ -1.7%
Hungria	54.93	53.14	↑ 3.4%
Países Baixos	51.75	51.75	→ 0.0%
Portugal			
Finlândia	79.51	78.49	↑ 1.3%
Suécia	101.24	101.54	↓ -0.3%
U.E.	63.05	63.65	↓ -1.0%

Nota: Os preços da UE resultam da média ponderada dos preços dos Estados membros. Os coeficientes de ponderação refletem a importância da produção do Estado membro nos últimos três anos. Estes coeficientes foram atualizados em 1 de julho de 2025.

(*) Data unavailable

c Confidential

Fonte: Comissão Europeia - Regulamento de Execução (UE) 2017/1185

INFORMAÇÃO NO CONSUMIDOR

TAXA DE PENETRAÇÃO DOS PRODUTOS NOS LARES DOS CONSUMIDORES (% de lares com aquisição)

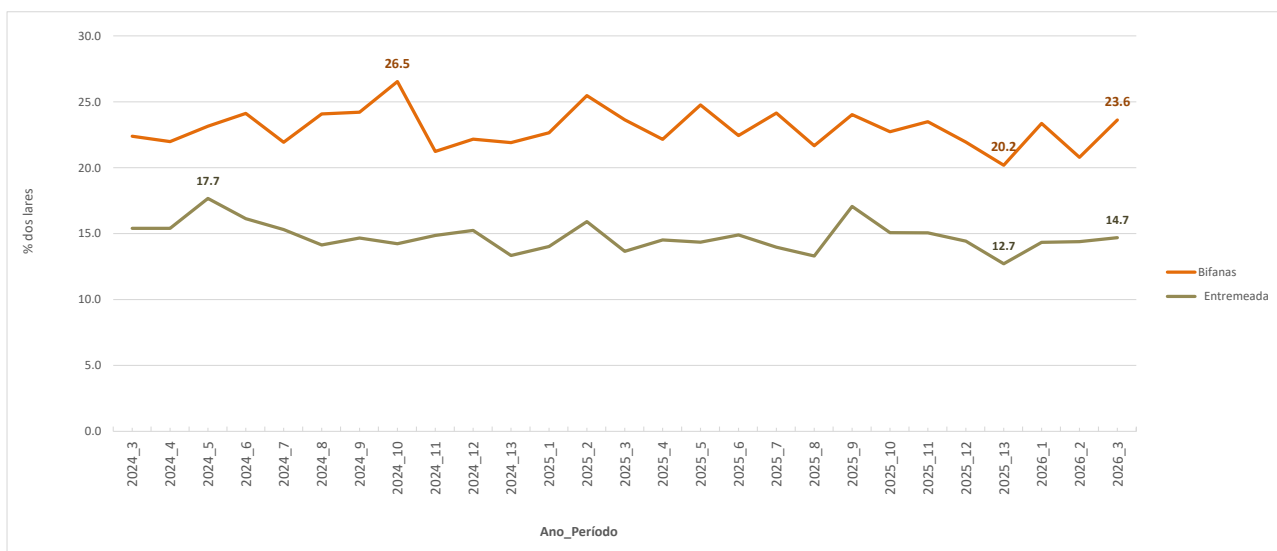

Fonte: Observatório de preços agroalimentar - GPP

PREÇO MÉDIO AO CONSUMIDOR (€/kg)

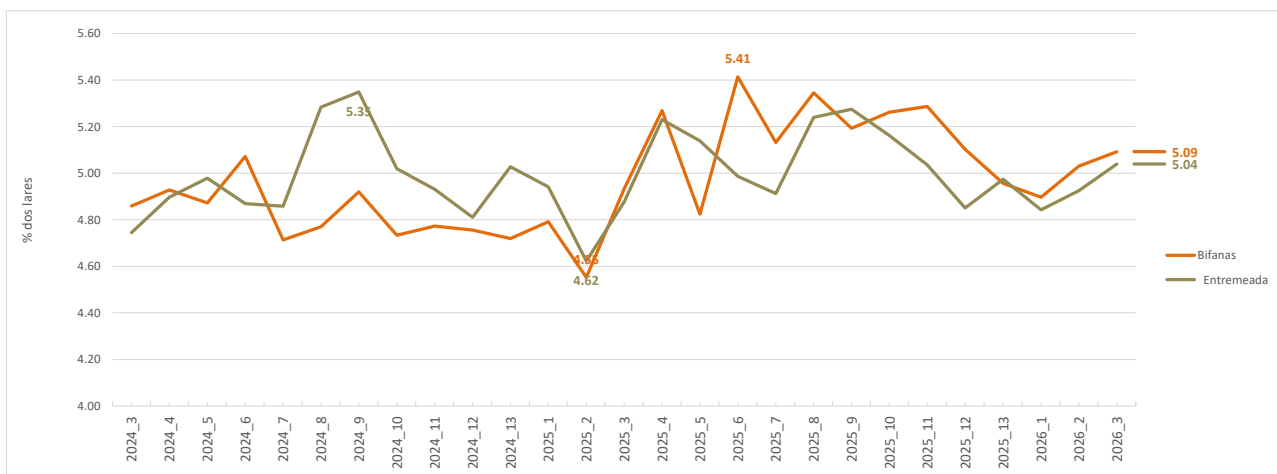

Fonte: Observatório de preços agroalimentar - GPP

Suíños

SEMANA 17

20/04/2026 a 27/04/2026

ABATES APROVADOS PARA CONSUMO - Janeiro a Fevereiro

(Portugal)

	Cabeças		tonelada		Variação % período homólogo ano anterior	
	2026	2025	2026	2025	Cabeças	tonelada
Leitões	163 328	145 683	1 152	1 021	12.1% ↑	12.9%
Porcos de Engorda	694 616	682 015	61 322	61 276	1.8% ↑	0.1%
Reprodutores	8 936	8 097	1 238	1 234.4	10.4% ↑	0.3%
TOTAL	866 880	835 795	63 712.7	63 531.1	3.7%	0.3%

FONTE: INE (dados provisórios; dados de jan-jul 2024 foram revistos)

Porcos de Engorda - Abates aprovados para consumo

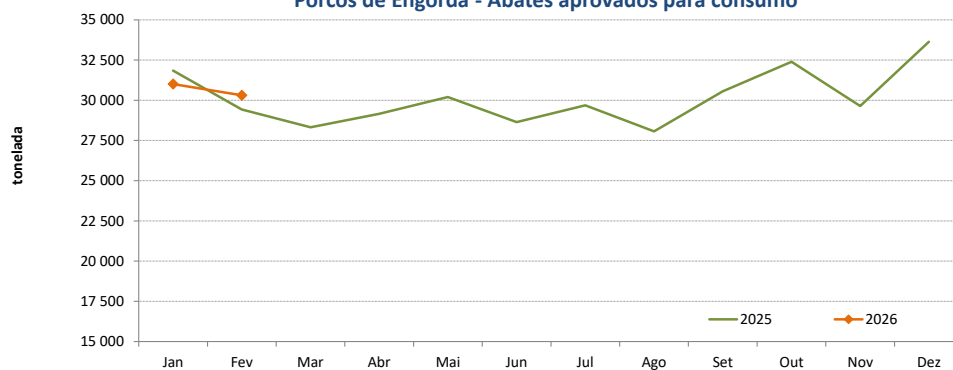

Porcos de Engorda - Peso médio de abate mensal

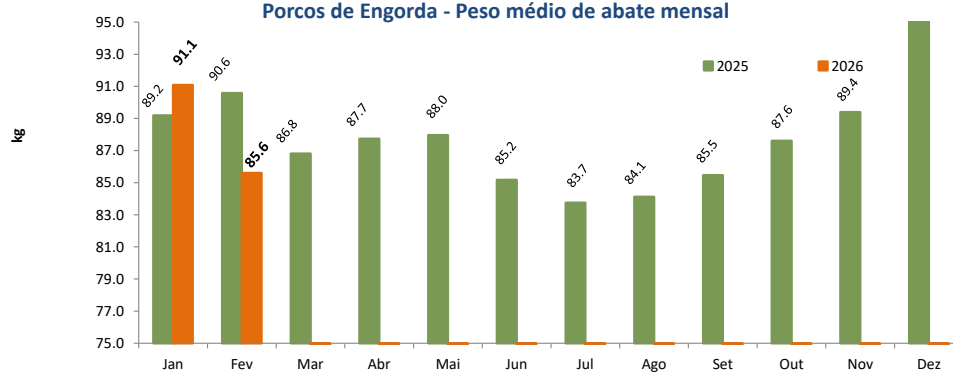

Leitões - Abates aprovados para consumo

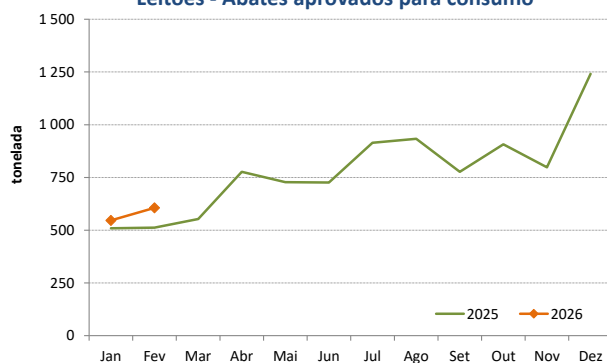

Reprodutores - Abates aprovados para consumo

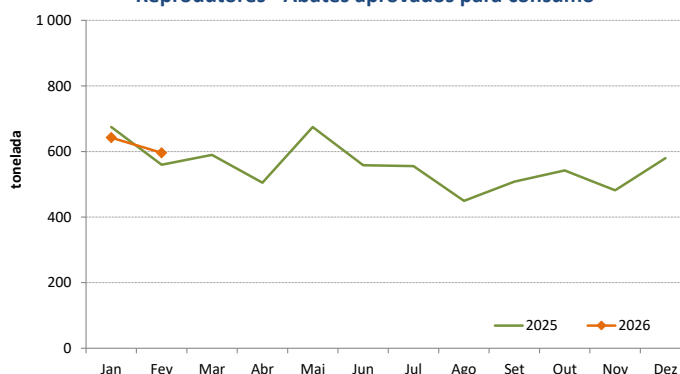

Suínos

 SEMANA 17
20/04/2026 a 27/04/2026

COMÉRCIO INTERNACIONAL - Janeiro a Fevereiro

PRODUTO	ENTRADAS		SAÍDAS		Variação 2026/2025	
	2026	2025	2026	2025	ENTRADAS	SAÍDAS
Cabeças						
Outros Suínos Vivos <50 kg	17 371	13 414	18 796	33 414	29.5% ↓	-43.7%
Outros Suínos Vivos >50 kg	140 719	155 129	35 241	40 949	-9.3% ↓	-13.9%
Suínos Rep. Raça Pura	0	108	851	913	↓	-6.8%
TOTAL	158 090	168 651	54 888	75 276	-6.3% ↓	-27.1%
tonelada						
Carne Congelada	3 982	4 068	4 734	2 870	-2.1% ↑	64.9%
Carne Fresca/Refrigerada	13 278	13 172	4 432	3 062	0.8% ↑	44.7%
Outros Suínos Vivos <50 kg	185	151	328	680	22.9% ↓	-51.8%
Outros Suínos Vivos >50 kg	15 895	17 283	4 601	5 350	-8.0% ↓	-14.0%
Suínos Rep. Raça Pura	0	10.2	82	112	↓	-26.3%
Miudezas	609	380	1 015	1 637	60.4% ↓	-38.0%
TOTAL	33 948	35 063	15 192	13 710	-3.2% ↑	10.8%
1 000 €						
Carne Congelada	12 306	14 500	10 100	6 454	-15.1% ↑	56.5%
Carne Fresca/Refrigerada	43 092	47 703	8 336	8 209	-9.7% ↑	1.6%
Outros Suínos Vivos <50 kg	612	616	1 184	2 557	-0.6% ↓	-53.7%
Outros Suínos Vivos >50 kg	17 856	27 837	7 126	10 414	-35.9% ↓	-31.6%
Suínos Rep. Raça Pura	0	34	121	153	↓	-20.8%
Miudezas	1 308	970	1 031	1 807	34.8% ↓	-43.0%
TOTAL	75 173	91 660	27 898	29 595	-18.0% ↓	-5.7%

Nota: estão incluídos os animais vivos e a carne das espécies suínas domésticas e não domésticas (por exemplo os javalis)

FONTE: INE (2025 - dados preliminares)

	2026	2025	Variação 2026/2025	
	1 000 €	1 000 €	1 000 €	%
Saldo Balança Comercial (Exportações - Importações)	-47 275	-62 065	14 790 ↓	-23.8%

O conhecimento do mercado é a chave do sucesso!

disponibiliza informação essencial para os empresários agrícolas e outros agentes tomarem as melhores decisões

 Para consulta de preços de produtos agrícolas consultar o site: regsima.gpp.pt/regsima/consulta/

Coordenação Central

 Gabinete de Planeamento, Políticas e Administração Geral
Direção de Serviços de Estatística
Divisão de Estatística

tel: 213 234 600

SISTEMA DE INFORMAÇÃO DE MERCADOS AGRÍCOLAS

 e-mail: sima@gpp.pt
Praça do Comércio, 1149-010 Lisboa

 As Newsletter do SIMA podem também ser consultadas no facebook em: <https://www.facebook.com/SIMA.Portugal>