

Newsletter - Suínos

SEMANA 15

06/04/2026 a 13/04/2026

Suínos

DESTAQUE SEMANAL

O Porco classe E (57%*) atingiu um preço de 1.77 € / kg P.C. na presente semana. Ficou 24% abaixo do preço do mesmo período do ano 2025 e igual ao período anterior.

O Porco classe S atingiu um preço de 1.77 € / kg P.C. na presente semana. Ficou 24% abaixo do preço do mesmo período do ano 2025 e igual ao período anterior.

O Leitão até 12 kg atingiu um preço de 4.47 € / kg P.V. na presente semana. Ficou 10% abaixo do preço do mesmo período do ano 2025 e igual ao período anterior.

Os impactos relacionados com as tempestades continuam a fazer-se sentir, neste momento, como os animais foram abatidos sem terem o tempo completo de engorda, agora estão em falta para fornecer o mercado. Os operadores estão com dificuldades em conseguir satisfazer o mercado. A procura está estável e mantém-se abaixo do espetável. Os preços seguem a tendência de subida da bolsa. Em relação ao leitão, nesta semana da Páscoa, a procura está animada. A oferta é insuficiente. Está a entrar leitão da UE para satisfazer o mercado.

Oferta suficiente, procura média, e sem dificuldade de escoamento. Mantém-se a forte concorrência do produto importado. Segundo os agentes, continua a fazer-se sentir pressão nas cotações devido ao embargo da Rússia à importação de suínos.

COTAÇÕES MÉDIAS NACIONAIS - SEMANAIS

PRODUTO	Unidade de Comercialização	Estádio de Comercialização	MÉDIA DA SEMANA	Variação		
				Semana anterior	Semana homóloga do ano anterior	Semana homóloga do triénio 2023 - 2025
Porco classe E (57%*)	€ / kg P.C.	Entrada Matadouro	1.77	⇒ 0.0%	-24.5%	-28.5%
Porco classe S	€ / kg P.C.	Entrada Matadouro	1.77	⇒ 0.0%	-24.3%	-28.4%
Leitão até 12 kg	€ / kg P.V.	Saída Produção	4.47	⇒ 0.0%	-10.4%	-10.6%

Nota: 1)* Carne magra em % de peso da carcaça (ver nota na página 4)

2) kg P.C. - kg de Peso carcaça; kg P.V. - kg de Peso vivo

Gráficos de cotações mais frequentes

PORCO Classe E (57%)
Cotação Média Nacional

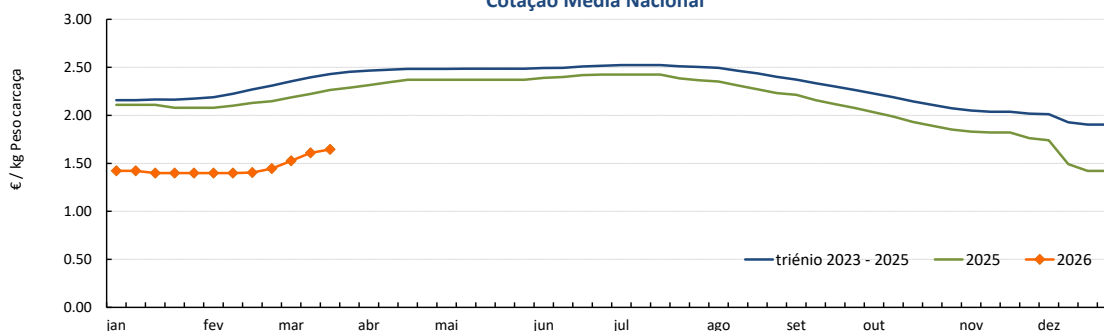

Fonte: SIMA

PORCO Classe S
Cotação Média Nacional



Fonte: SIMA

Suínos

SEMANA 15

06/04/2026 a 13/04/2026

Gráficos de cotações mais frequentes

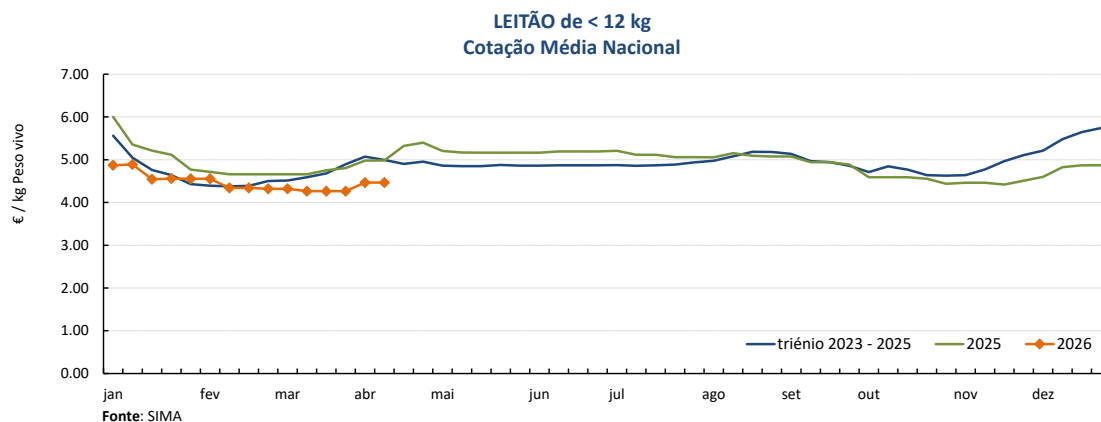

Suínos

SEMANA 15

06/04/2026 a 13/04/2026

Cotações em Bolsas / Mercados UE

1. PORTUGAL - BOLSA DO PORCO (MONTIJO)

PRODUTO	Unidade de Comercialização	Unidade de Comercialização	Preço indicativo (€)			Variação Semana Anterior (€/kg)	Variação Semana Anterior (€/kg)
			09/04/2026	Semana anterior			
Porco classe E - 57% de músculo (à entrada do matadouro)	€/kg	Peso carcaça	1.892	1.892	nd	→ 0.000	0.0%

Nota: A partir da Sessão 1 de 2017 a Bolsa do Porco passou a apresentar apenas a variação em relação à semana anterior e na Sessão 18 de 2022 voltou a fixar semanalmente um preço indicativo não vinculativo

2. ESPANHA

2.1. LÉRIDA - BOLSA

PRODUTO	Unidade de Comercialização	Cotação (€)		Variação Semana Anterior (€/kg)	Variação Semana Anterior (%)	
		09/04/2026	Semana anterior			
Porco Acabado de Lérida "Normal"	€/kg	Peso vivo	1.270	1.270	→ 0.000	0.0%
Porco Acabado de Lérida "Normal"	€/kg	Peso carcaça			0.000	#DIV/0!
Leitão (20 kg)	€/Unidade		65.00	65.00	→ 0.000	0.0%
Porca de Refugo	€/kg	Peso vivo	0.560	0.560	→ 0.000	0.0%

2.2. MADRID - BOLSA

PRODUTO	Unidade de Comercialização	Cotação (€)		Variação Semana Anterior (€/kg-Unidade)	Variação Semana Anterior (%)	
		15/04/2025	Semana anterior			
Porco "Normal"	€/kg	Peso vivo	1.694	1.673	↑ 0.021	1.3%
Porco Carcaça classe E	€/kg	Peso carcaça	2.387	2.354	↑ 0.033	1.4%
Leitão "selecto"	€/Unidade		98.50	95.50	↑ 3.000	3.1%

3. FRANÇA

PRODUTO	Unidade de Comercialização	Cotação (€)		Variação Semana Anterior (€/kg)	Variação Semana Anterior (%)	
		13/04/2026	Semana anterior			
Porco 56 TMP * (80-102 kg)	€/kg	Peso carcaça	1.433	1.433	→ 0.000	0.0%
Porco de reforma	€/kg	Peso carcaça	1.106	1.102	↓ -0.004	-0.4

* Taxa de músculo das peças

4. DINAMARCA

PRODUTO	Unidade de Comercialização	Cotação em DKK		Cotação em €		Variação Semana Anterior (%)	
		09/04/2026	Semana anterior	09/04/2026	Semana anterior		
Porco +60 % carne	kg	Peso carcaça	9.45	9.45	1.26	1.26	→ 0.0%

5. PAÍSES BAIXOS (Bolsa - DCA)

PRODUTO	Unidade de Comercialização	Cotação (€)		Variação Semana Anterior (€/kg)	Variação Semana Anterior (%)	
		Semana 15	semana anterior			
Porco 56 % carne	€/kg	Peso carcaça	1.68	1.68	→ 0.000	0.0%
Leitão 25 kg	€/Unidade		57.50	57.50	→ 0.000	0.0%

6. ALEMANHA

PRODUTO	Unidade de Comercialização	Cotação (€)		Variação Semana Anterior (€/kg)	Variação Semana Anterior (%)	
		15/04/2026	semana anterior			
Porco 57 % carne	€/kg	Peso carcaça	1.70	1.70	→ 0.000	0.0%
Leitão 25 kg	€/Unidade		58.00	58.00	→ 0.000	0.0%

Suínos

SEMANA 15

06/04/2026 a 13/04/2026

PREÇOS MÉDIOS DE MERCADO NA UNIÃO EUROPEIA

(EUR / 100 kg Peso carcaça)

PORCO CLASSE E				PORCO CLASSE S			
PAÍSES	SEMANA DE 30/03/2026 a 05/04/2026	SEMANA DE 23/03/2026 a 29/03/2026	VAR % Semana Anterior	PAÍSES	SEMANA DE 30/03/2026 a 05/04/2026	SEMANA DE 23/03/2026 a 29/03/2026	VAR % Semana Anterior
Bélgica	166.24	168.13	↓ -1.1%	Bélgica	169.47	172.43	↓ -1.7%
Bulgária	214.72	212.66	↑ 1.0%	Bulgária			
República Checa	165.10	165.72	↓ -0.4%	República Checa	170.03	170.59	↓ -0.3%
Dinamarca	150.95	151.24	↓ -0.2%	Dinamarca	155.23	154.32	↑ 0.6%
Alemanha		178.39		Alemanha		182.04	
Estónia	180.70	178.37	↑ 1.3%	Estónia	c	c	
Grécia				Grécia			
Espanha	162.57	158.03	↑ 2.9%	Espanha	165.92	160.93	↑ 3.1%
França		159.00		França		165.00	
Croácia	154.37	154.13	↑ 0.2%	Croácia	154.81	153.23	↑ 1.0%
Irlanda	173.92	175.03	↓ -0.6%	Irlanda	175.01	176.93	↓ -1.1%
Chipre	168.67	169.09	↓ -0.2%	Chipre			
Letónia	193.25	194.93	↓ -0.9%	Letónia	192.56	191.98	↑ 0.3%
Lituânia	187.28	187.25	↑ 0.0%	Lituânia	194.52	193.22	↑ 0.7%
Luxemburgo	c	c		Luxemburgo	c	c	
Hungria	173.08	169.91	↑ 1.9%	Hungria	176.50	174.12	↑ 1.4%
Malta		237.74		Malta		244.65	
Países Baixos	129.13	129.11	↑ 0.0%	Países Baixos	130.27	130.25	↑ 0.0%
Áustria	190.81	188.71	↑ 1.1%	Áustria	198.27	197.65	↑ 0.3%
Polónia	175.41	179.18	↓ -2.1%	Polónia	177.88	181.00	↓ -1.7%
Portugal	177.03	172.98	↑ 2.3%	Portugal	176.58	172.42	↑ 2.4%
Romenia	158.58	151.07	↑ 5.0%	Romenia	159.39	152.76	↑ 4.3%
Eslovénia	177.22	180.69	↓ -1.9%	Eslovénia	197.94	199.02	↓ -0.5%
Eslováquia	179.67	168.58	↑ 6.6%	Eslováquia	171.35	169.57	↑ 1.0%
Finlândia	196.29	197.88	↓ -0.8%	Finlândia	205.86	206.44	↓ -0.3%
Suécia	252.81	252.83	↓ 0.0%	Suécia	258.30	258.00	↑ 0.1%
U.E.	167.60	167.28	↑ 0.2%	U.E.	169.54	168.09	↑ 0.9%

Fonte: Comissão Europeia - Regulamento de Execução (UE) 2017/1185

Nota: As carcaças dos suínos são divididas em classes de acordo com o teor estimado de carne magra em percentagem de peso da carcaça e classificadas em conformidade (Grelha de Classificação SEUROP):

Classe S (Superior) - 60% ou mais

Classe E (Excelente) - 55% ou mais, mas menos de 60%

Evolução PREÇOS MÉDIOS DE MERCADO - Porco Classe E. Semana 15 de 2024 a 15 de 2026

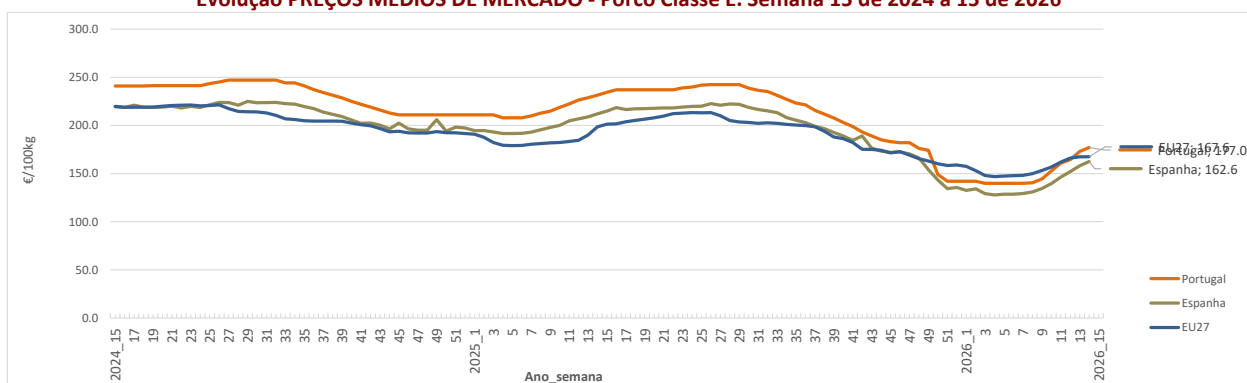

Evolução PREÇOS MÉDIOS DE MERCADO - Porco Classe S. Semana 15 de 2024 a 15 de 2026

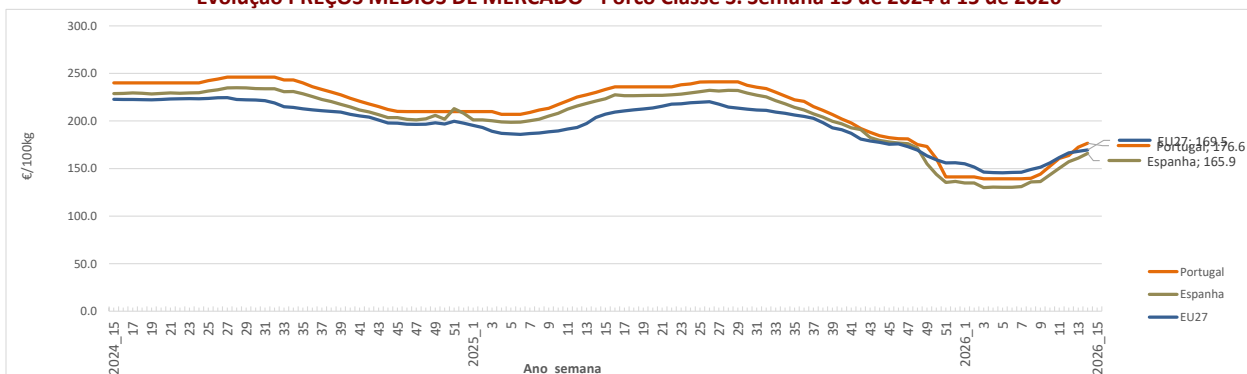

Suíños

SEMANA 15

06/04/2026 a 13/04/2026

PREÇOS MÉDIOS DE MERCADO NA UNIÃO EUROPEIA

LEITÕES de cerca de 25 kg (€ / Unidade)			
PAÍSES	SEMANA DE	SEMANA DE	VAR %
	30/03/2026 a 05/04/2026	23/03/2026 a 29/03/2026	
Bélgica	70.50	70.50	→ 0.0%
República Checa	c	c	
Dinamarca	46.03	46.04	↓ 0.0%
Alemanha		63.60	
Estónia	(*)	c	
Espanha	70.55	70.55	→ 0.0%
França	44.25	44.25	→ 0.0%
Cróacia			
Itália		94.40	
Letónia	56.74	57.39	↓ -1.1%
Hungria			
Países Baixos	51.75	51.75	→ 0.0%
Portugal			
Finlândia	78.77	79.03	↓ -0.3%
Suécia	103.09	102.67	↑ 0.4%
U.E.	63.61	63.56	↑ 0.1

Nota: Os preços da UE resultam da média ponderada dos preços dos Estados membros. Os coeficientes de ponderação refletem a importância da produção do Estado membro nos últimos três anos. Estes coeficientes foram atualizados em 1 de julho de 2025.

(*) Data unavailable

c Confidential

Fonte: Comissão Europeia - Regulamento de Execução (UE) 2017/1185

INFORMAÇÃO NO CONSUMIDOR

TAXA DE PENETRAÇÃO DOS PRODUTOS NOS LARES DOS CONSUMIDORES (% de lares com aquisição)

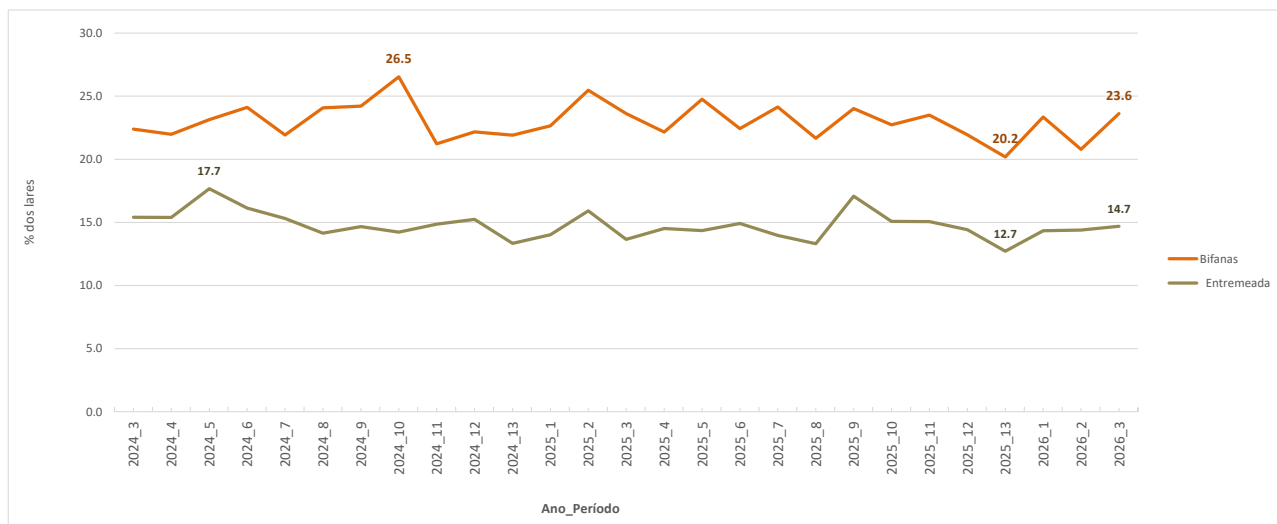

Fonte: Observatório de preços agroalimentar - GPP

PREÇO MÉDIO AO CONSUMIDOR (€/kg)

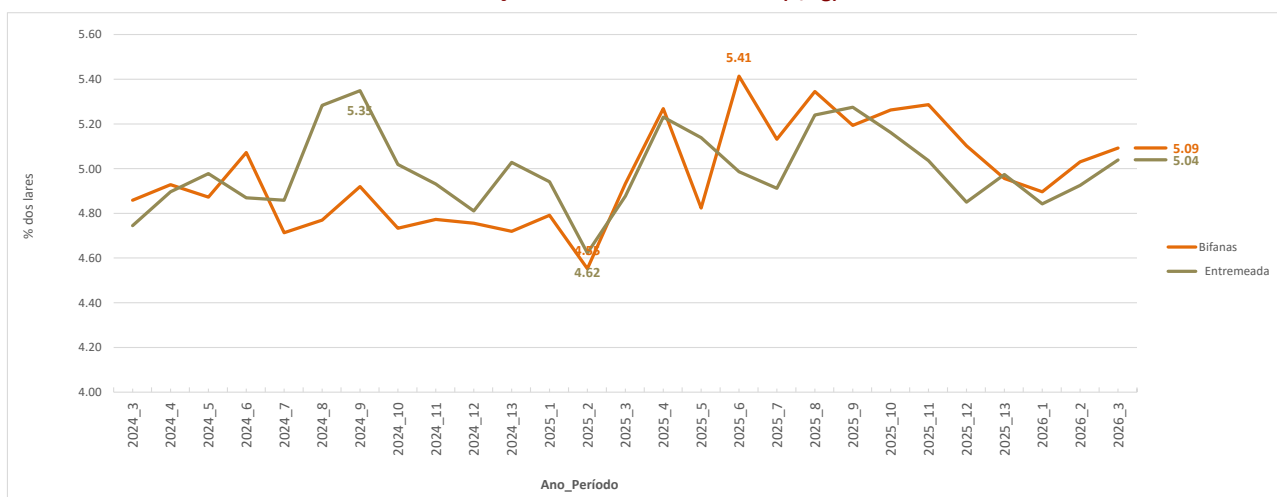

Fonte: Observatório de preços agroalimentar - GPP

Suíños

SEMANA 15

06/04/2026 a 13/04/2026

ABATES APROVADOS PARA CONSUMO - Janeiro a Fevereiro

(Portugal)

	Cabeças		tonelada		Variação % período homólogo ano anterior	
	2026	2025	2026	2025	Cabeças	tonelada
Leitões	163 328	145 683	1 152	1 021	12.1% ↑	12.9%
Porcos de Engorda	694 616	682 015	61 322	61 276	1.8% ↑	0.1%
Reprodutores	8 936	8 097	1 238	1 234.4	10.4% ↑	0.3%
TOTAL	866 880	835 795	63 712.7	63 531.1	3.7%	0.3%

FONTE: INE (dados provisórios; dados de jan-jul 2024 foram revistos)

Porcos de Engorda - Abates aprovados para consumo

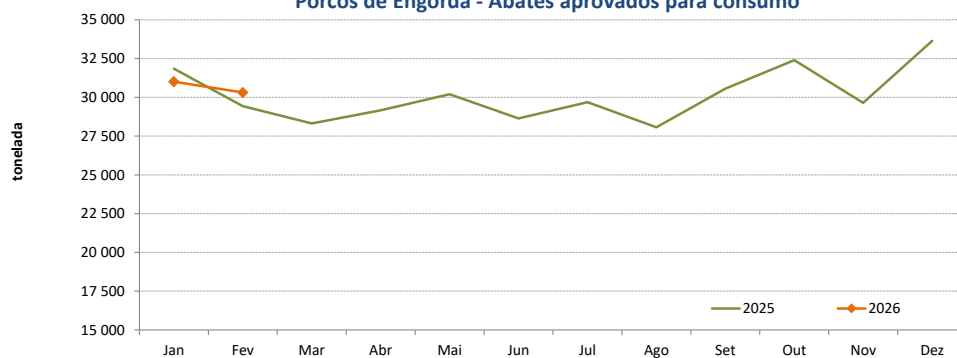

Porcos de Engorda - Peso médio de abate mensal

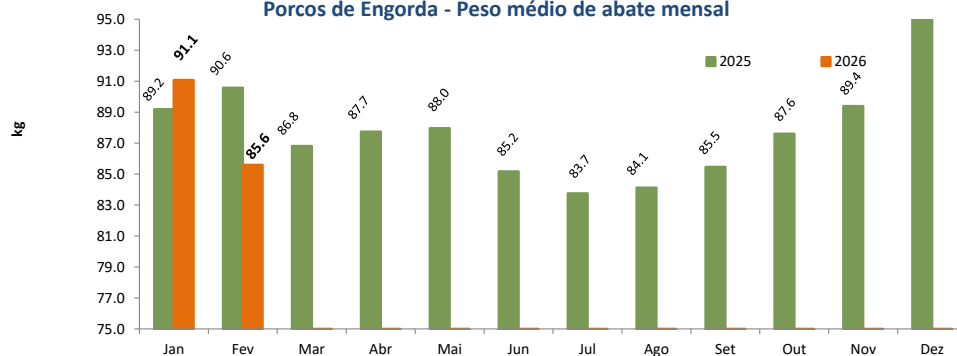

Leitões - Abates aprovados para consumo

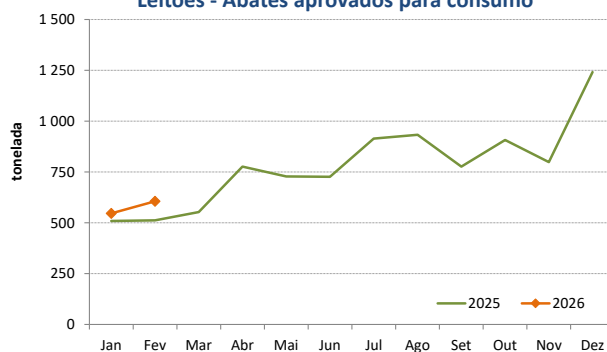

Reprodutores - Abates aprovados para consumo

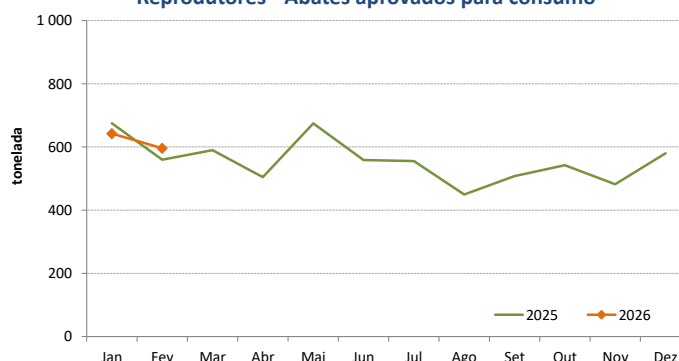

Suínos

SEMANA 15

06/04/2026 a 13/04/2026

COMÉRCIO INTERNACIONAL - Janeiro a Fevereiro

PRODUTO	ENTRADAS		SAÍDAS		Variação 2026/2025	
	2026	2025	2026	2025	ENTRADAS	SAÍDAS
Cabeças						
Outros Suínos Vivos <50 kg	17 371	13 414	18 796	33 414	29.5% ↓	-43.7%
Outros Suínos Vivos >50 kg	140 719	155 129	35 241	40 949	-9.3% ↓	-13.9%
Suínos Rep. Raça Pura	0	108	851	913	↓	-6.8%
TOTAL	158 090	168 651	54 888	75 276	-6.3% ↓	-27.1%
tonelada						
Carne Congelada	3 982	4 068	4 734	2 870	-2.1% ↑	64.9%
Carne Fresca/Refrigerada	13 278	13 172	4 432	3 062	0.8% ↑	44.7%
Outros Suínos Vivos <50 kg	185	151	328	680	22.9% ↓	-51.8%
Outros Suínos Vivos >50 kg	15 895	17 283	4 601	5 350	-8.0% ↓	-14.0%
Suínos Rep. Raça Pura	0	10.2	82	112	↓	-26.3%
Miudezas	609	380	1 015	1 637	60.4% ↓	-38.0%
TOTAL	33 948	35 063	15 192	13 710	-3.2% ↑	10.8%
1 000 €						
Carne Congelada	12 306	14 500	10 100	6 454	-15.1% ↑	56.5%
Carne Fresca/Refrigerada	43 092	47 703	8 336	8 209	-9.7% ↑	1.6%
Outros Suínos Vivos <50 kg	612	616	1 184	2 557	-0.6% ↓	-53.7%
Outros Suínos Vivos >50 kg	17 856	27 837	7 126	10 414	-35.9% ↓	-31.6%
Suínos Rep. Raça Pura	0	34	121	153	↓	-20.8%
Miudezas	1 308	970	1 031	1 807	34.8% ↓	-43.0%
TOTAL	75 173	91 660	27 898	29 595	-18.0% ↓	-5.7%

Nota: estão incluídos os animais vivos e a carne das espécies suínas domésticas e não domésticas (por exemplo os javalis)

FONTE: INE (2025 - dados preliminares)

	2026	2025	Variação 2026/2025	
	1 000 €	1 000 €	1 000 €	%
Saldo Balança Comercial (Exportações - Importações)	-47 275	-62 065	14 790 ↓	-23.8%

O conhecimento do mercado é a chave do sucesso!



O SIMA disponibiliza informação essencial para os empresários agrícolas e outros agentes tomarem as melhores decisões

 Para consulta de preços de produtos agrícolas consultar o site: regsimas.gpp.pt/regsimas/consulta/

Coordenação Central

 Gabinete de Planeamento, Políticas e Administração Geral
Direção de Serviços de Estatística
Divisão de Estatística

tel: 213 234 600

SISTEMA DE INFORMAÇÃO DE MERCADOS AGRÍCOLAS

 e-mail: sima@gpp.pt

Praça do Comércio, 1149-010 Lisboa

 As Newsletters do SIMA podem também ser consultadas no facebook em: <https://www.facebook.com/SIMA.Portugal>