

## Newsletter - Suínos

SEMANA 14

30/03/2026 a 06/04/2026

### Suínos

#### DESTAQUE SEMANAL

O Porco classe E (57%\*) atingiu um preço de 1.77 € / kg P.C. na presente semana. Ficou 23% abaixo do preço do mesmo período do ano 2025 e 2% acima do período anterior.

O Porco classe S atingiu um preço de 1.77 € / kg P.C. na presente semana. Ficou 23% abaixo do preço do mesmo período do ano 2025 e 2% acima do período anterior.

O Leitão até 12 kg atingiu um preço de 4.47 € / kg P.V. na presente semana. Ficou 10% abaixo do preço do mesmo período do ano 2025 e 5% acima do período anterior.

Os impactos relacionados com as tempestades continuam a fazer-se sentir, neste momento, como os animais foram abatidos sem terem o tempo completo de engorda, agora estão em falta para fornecer o mercado. Os operadores estão com dificuldades em conseguir satisfazer o mercado. A procura está estável e mantém-se abaixo do espetável. Os preços seguem a tendência de subida da bolsa. Em relação ao leitão, nesta semana da Páscoa, a procura está animada. A oferta é insuficiente. Está a entrar leitão da UE para satisfazer o mercado.

Oferta suficiente, procura média, e sem dificuldade de escoamento. Mantém-se a forte concorrência do produto importado. Segundo os agentes, continua a fazer-se sentir pressão nas cotações devido ao embargo da Rússia à importação de suínos.

#### COTAÇÕES MÉDIAS NACIONAIS - SEMANAIS

PRODUTO	Unidade de Comercialização	Estádio de Comercialização	MÉDIA DA SEMANA	Variação		
				Semana anterior	Semana homóloga do ano anterior	Semana homóloga do triénio 2023 - 2025
<b>Porco classe E (57%*)</b>	€ / kg P.C.	Entrada Matadouro	<b>1.77</b>	↑ 2.3%	-23.5%	-28.2%
<b>Porco classe S</b>	€ / kg P.C.	Entrada Matadouro	<b>1.77</b>	↑ 2.4%	-23.3%	-28.1%
<b>Leitão até 12 kg</b>	€ / kg P.V.	Saída Produção	<b>4.47</b>	↑ 4.7%	-10.3%	-11.9%
<b>Leitão 19 a 25 kg</b>	€ / kg P.V.	Saída Produção	<b>#N/A</b>	#N/A	#N/A	#N/A

Nota: 1)\* Carne magra em % de peso da carcaça (ver nota na página 4)

2) kg P.C. - kg de Peso carcaça; kg P.V. - kg de Peso vivo

#### Gráficos de cotações mais frequentes

**PORCO Classe E (57%)**  
Cotação Média Nacional

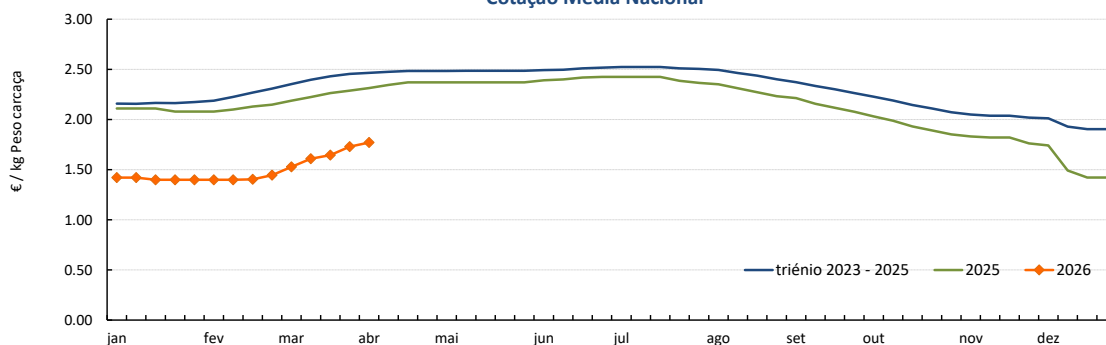

Fonte: SIMA

**PORCO Classe S**  
Cotação Média Nacional

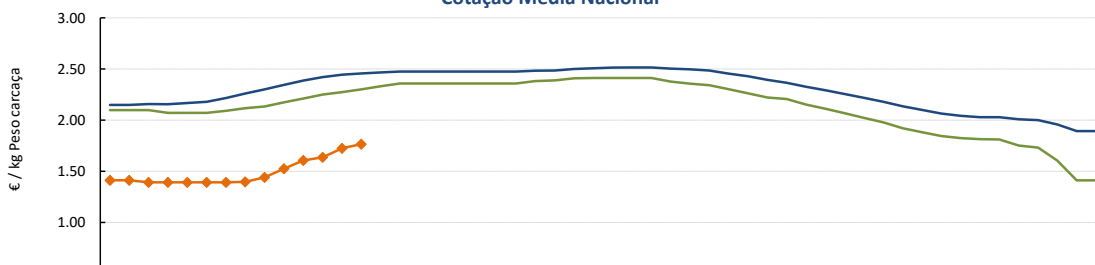

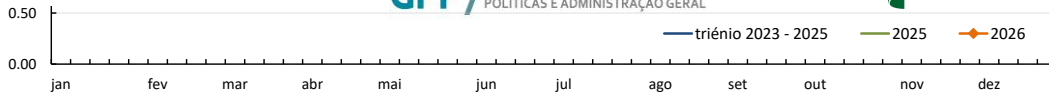

Fonte: SIMA

## Suíños

SEMANA 14

30/03/2026 a 06/04/2026

### Gráficos de cotações mais frequentes

LEITÃO de < 12 kg  
Cotação Média Nacional

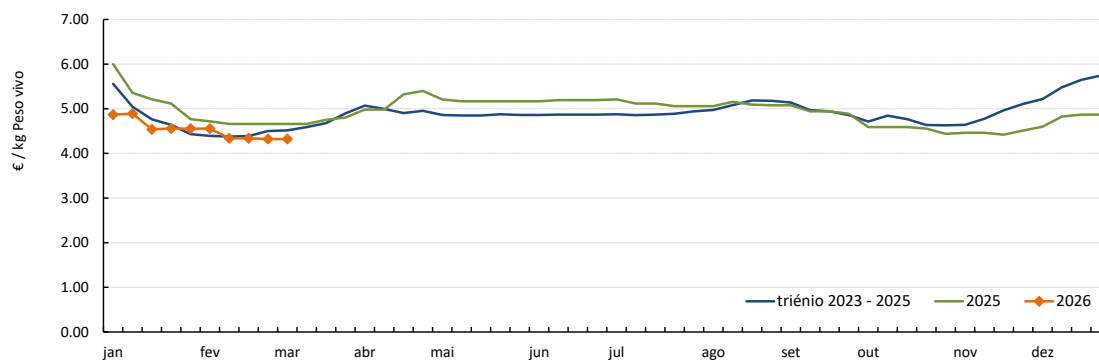

## Suínos

SEMANA 14

30/03/2026 a 06/04/2026

### Cotações em Bolsas / Mercados UE

#### 1. PORTUGAL - BOLSA DO PORCO (MONTIJO)

PRODUTO	Unidade de Comercialização	Unidade de Comercialização	Preço indicativo (€)			Variação Semana Anterior (€/kg)	Variação Semana Anterior (€/kg)
			01/04/2026	Semana anterior			
Porco classe E - 57% de músculo (à entrada do matadouro)	€/kg	Peso carcaça	1.892	1.892	nd	↑ 0.000	0.0%

Nota: A partir da Sessão 1 de 2017 a Bolsa do Porco passou a apresentar apenas a variação em relação à semana anterior e na Sessão 18 de 2022 voltou a fixar semanalmente um preço indicativo não vinculativo

#### 2. ESPANHA

##### 2.1. LÉRIDA - BOLSA

PRODUTO	Unidade de Comercialização	Cotação (€)		Variação Semana Anterior (€/kg)	Variação Semana Anterior (%)	
		01/04/2026	Semana anterior			
Porco Acabado de Lérida "Normal"	€/kg	Peso vivo	1.270	1.270	↑ 0.000	0.0%
Porco Acabado de Lérida "Normal"	€/kg	Peso carcaça			0.000	#DIV/0!
Leitão (20 kg)	€/Unidade		65.00	65.00	⇒ 0.000	0.0%
Porca de Refugo	€/kg	Peso vivo	0.560	0.560	⇒ 0.000	0.0%

##### 2.2. MADRID - BOLSA

PRODUTO	Unidade de Comercialização	Cotação (€)		Variação Semana Anterior (€/kg-Unidade)	Variação Semana Anterior (%)	
		08/04/2025	Semana anterior			
Porco "Normal"	€/kg	Peso vivo	1.694	1.673	↑ 0.021	1.3%
Porco Carcaça classe E	€/kg	Peso carcaça	2.354	2.326	↑ 0.028	1.2%
Leitão "selecto"	€/Unidade		98.50	95.50	↑ 3.000	3.1%

#### 3. FRANÇA

PRODUTO	Unidade de Comercialização	Cotação (€)		Variação Semana Anterior (€/kg)	Variação Semana Anterior (%)	
		02/04/2026	Semana anterior			
Porco 56 TMP * (80-102 kg)	€/kg	Peso carcaça	1.420	1.420	⇒ 0.000	0.0%
Porco de reforma	€/kg	Peso carcaça	1.106	1.102	-0.004	-0.4

\* Taxa de músculo das peças

#### 4. DINAMARCA

PRODUTO	Unidade de Comercialização	Cotação em DKK		Cotação em €		Variação Semana Anterior (%)	
		02/04/2026	Semana anterior	02/04/2026	Semana anterior		
Porco +60 % carne	kg	Peso carcaça	9.45	9.45	1.26	1.26	⇒ 0.0%

#### 5. PAÍSES BAIXOS (Bolsa - DCA)

PRODUTO	Unidade de Comercialização	Cotação (€)		Variação Semana Anterior (€/kg)	Variação Semana Anterior (%)	
		Semana 14	semana anterior			
Porco 56 % carne	€/kg	Peso carcaça	1.68	1.68	⇒ 0.000	0.0%
Leitão 25 kg	€/Unidade		57.50	57.50	⇒ 0.000	0.0%

#### 6. ALEMANHA

PRODUTO	Unidade de Comercialização	Cotação (€)		Variação Semana Anterior (€/kg)	Variação Semana Anterior (%)	
		01/04/2026	semana anterior			
Porco 57 % carne	€/kg	Peso carcaça	1.70	1.70	⇒ 0.000	0.0%
Leitão 25 kg	€/Unidade		58.00	58.00	⇒ 0.000	0.0%



## Suínos

SEMANA 14

30/03/2026 a 06/04/2026

## PREÇOS MÉDIOS DE MERCADO NA UNIÃO EUROPEIA

(EUR / 100 kg Peso carcaça)

PORCO CLASSE E				PORCO CLASSE S			
PAÍSES	SEMANA DE 23/03/2026 a 29/03/2026	SEMANA DE 16/03/2026 a 22/03/2026	VAR % Semana Anterior	PAÍSES	SEMANA DE 23/03/2026 a 29/03/2026	SEMANA DE 16/03/2026 a 22/03/2026	VAR % Semana Anterior
Bélgica	168.13	167.87	↑ 0.2%	Bélgica	172.43	171.84	↑ 0.3%
Bulgária	212.66	201.10	↑ 5.7%	Bulgária			
República Checa	165.72	165.17	↑ 0.3%	República Checa	170.59	170.15	↑ 0.3%
Dinamarca	151.24	149.36	↑ 1.3%	Dinamarca	154.32	152.84	↑ 1.0%
Alemanha	178.39	178.09	↑ 0.2%	Alemanha	182.04	181.70	↑ 0.2%
Estónia	178.37	180.04	↓ -0.9%	Estónia	c	c	
Grécia				Grécia			
Espanha	158.03	152.10	↑ 3.9%	Espanha	160.93	157.23	↑ 2.4%
França	159.00	159.00	→ 0.0%	França	165.00	165.00	→ 0.0%
Croácia	154.13	154.56	↓ -0.3%	Croácia	153.23	155.68	↓ -1.6%
Irlanda	175.03	173.14	↑ 1.1%	Irlanda	176.93	174.97	↑ 1.1%
Chipre	169.09	169.99	↓ -0.5%	Chipre			
Letónia	194.93	191.82	↑ 1.6%	Letónia	191.98	190.37	↑ 0.8%
Lituânia	187.25	184.10	↑ 1.7%	Lituânia	193.22	189.24	↑ 2.1%
Luxemburgo	c	c		Luxemburgo	c	c	
Hungria	169.91	166.70	↑ 1.9%	Hungria	174.12	171.26	↑ 1.7%
Malta	237.74	237.74	→ 0.0%	Malta	244.65	244.65	→ 0.0%
Países Baixos		129.22		Países Baixos		130.36	
Áustria	188.71	189.55	↓ -0.4%	Áustria	197.65	197.77	↓ -0.1%
Polónia	179.18	181.70	↓ -1.4%	Polónia	181.00	182.34	↓ -0.7%
Portugal	172.98	164.45	↑ 5.2%	Portugal	172.42	163.73	↑ 5.3%
Romenia	151.07	139.17	↑ 8.6%	Romenia	152.76	141.22	↑ 8.2%
Eslovénia	180.69	181.16	↓ -0.3%	Eslovénia	199.02	198.73	↑ 0.1%
Eslováquia	168.58	176.53	↓ -4.5%	Eslováquia	169.57	168.45	↑ 0.7%
Finlândia	197.88	199.07	↓ -0.6%	Finlândia	206.44	207.10	↓ -0.3%
Suécia	252.83	256.03	↓ -1.2%	Suécia	258.00	261.70	↓ -1.4%
U.E.	167.29	166.02	↑ 0.8%	U.E.	168.10	166.53	↑ 0.9%

Fonte: Comissão Europeia - Regulamento de Execução (UE) 2017/1185

Nota: As carcaças dos suínos são divididas em classes de acordo com o teor estimado de carne magra em percentagem de peso da carcaça e classificadas em conformidade (Grelha de Classificação SEUROP):

Classe S (Superior) - 60% ou mais

Classe E (Excelente) - 55% ou mais, mas menos de 60%

## Evolução PREÇOS MÉDIOS DE MERCADO - Porco Classe E. Semana 14 de 2024 a 14 de 2026

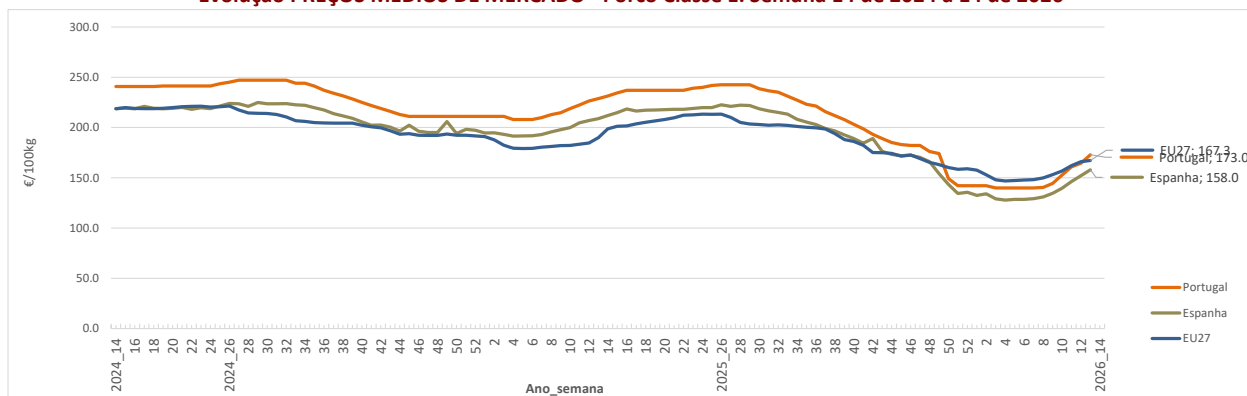

## Evolução PREÇOS MÉDIOS DE MERCADO - Porco Classe S. Semana 14 de 2024 a 14 de 2026

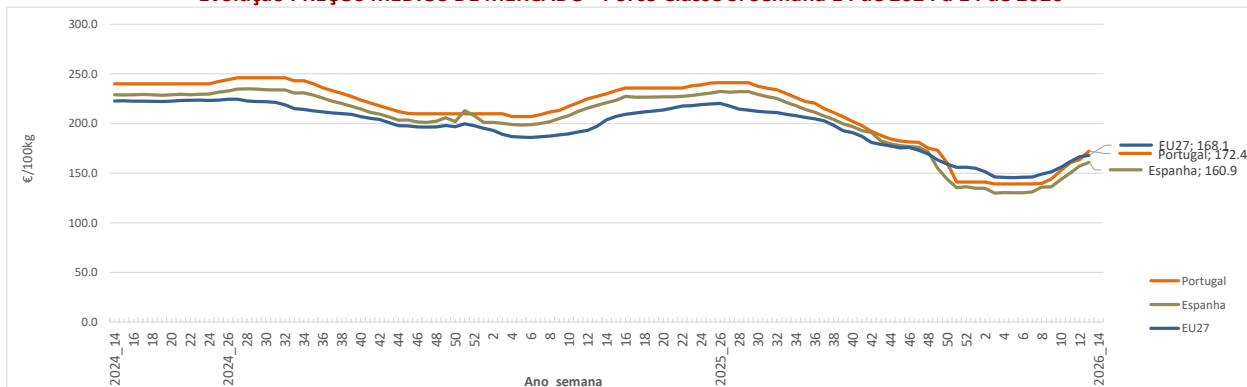

## Suínos

SEMANA 14

30/03/2026 a 06/04/2026

### PREÇOS MÉDIOS DE MERCADO NA UNIÃO EUROPEIA

#### LEITÕES de cerca de 25 kg (€ / Unidade)

PAÍSES	SEMANA DE	SEMANA DE	VAR %
	23/03/2026 a 29/03/2026	16/03/2026 a 22/03/2026	
Bélgica	70.50	70.50	⇒ 0.0%
República Checa	c	c	
Dinamarca	46.04	46.04	⇒ 0.0%
Alemanha	63.60	61.70	↑ 3.1%
Estónia	c	c	
Espanha	70.55	70.26	↑ 0.4%
França	44.25	44.00	↑ 0.6%
Croácia			
Itália		92.40	
Letónia	57.39	57.41	↓ 0.0%
Hungria	(*)	49.37	
Países Baixos		51.00	
Portugal			
Finlândia	79.03	78.11	↑ 1.2%
Suécia	102.67	105.10	↓ -2.3%
U.E.	63.34	62.92	↑ 0.7%

Nota: Os preços da UE resultam da média ponderada dos preços dos Estados membros. Os coeficientes de ponderação refletem a importância da produção do Estado membro nos últimos três anos. Estes coeficientes foram atualizados em 1 de julho de 2025.

(\*) Data unavailable

c Confidential

Fonte: Comissão Europeia - Regulamento de Execução (UE) 2017/1185

### INFORMAÇÃO NO CONSUMIDOR

#### TAXA DE PENETRAÇÃO DOS PRODUTOS NOS LARES DOS CONSUMIDORES (% de lares com aquisição)

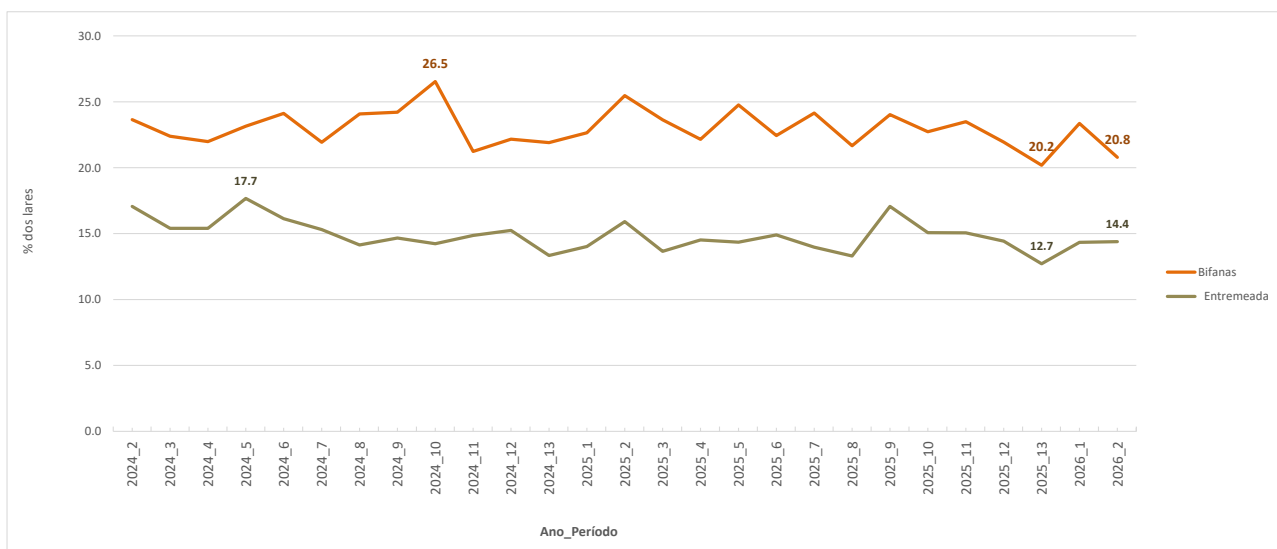

Fonte: Observatório de preços agroalimentar - GPP

#### PREÇO MÉDIO AO CONSUMIDOR (€/kg)

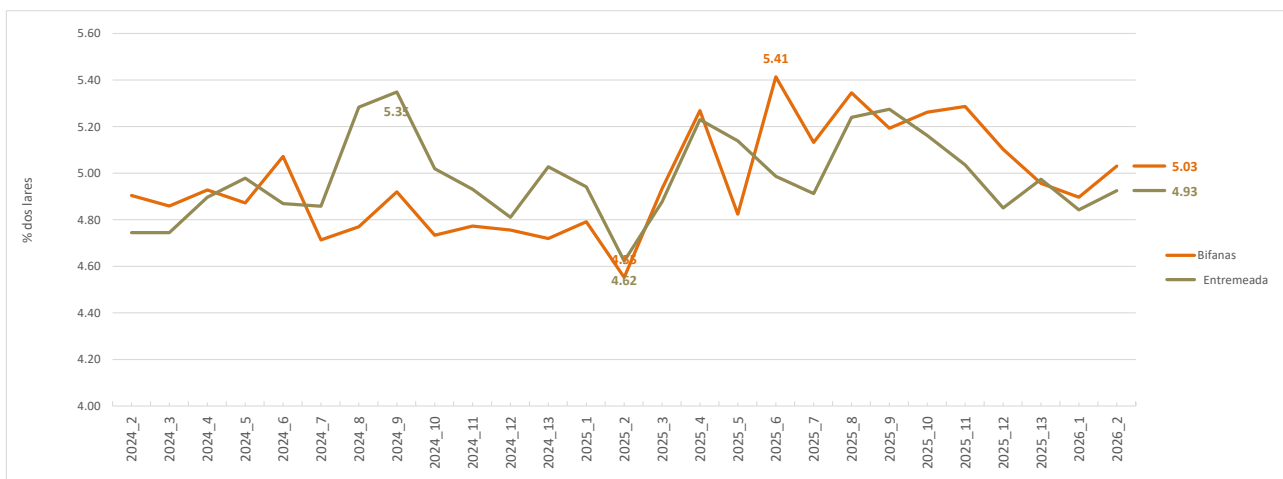

Fonte: Observatório de preços agroalimentar - GPP

## Suíños

SEMANA 14

30/03/2026 a 06/04/2026

### ABATES APROVADOS PARA CONSUMO - Janeiro

(Portugal)

	Cabeças		tonelada		Variação % período homólogo ano anterior	
	2026	2025	2026	2025	Cabeças	tonelada
<b>Leitões</b>	76 248	72 570	546	509	5.1% ↑	7.3%
<b>Porcos de Engorda</b>	340 484	357 111	31 010	31 848	-4.7% ↓	-2.6%
<b>Reprodutores</b>	4 509	4 397	642	674.8	2.5% ↓	-4.8%
<b>TOTAL</b>	421 241	434 078	32 198.3	33 031.5	-3.0%	-2.5%

FONTE: INE (dados provisórios; dados de jan-jul 2024 foram revistos)

#### Porcos de Engorda - Abates aprovados para consumo

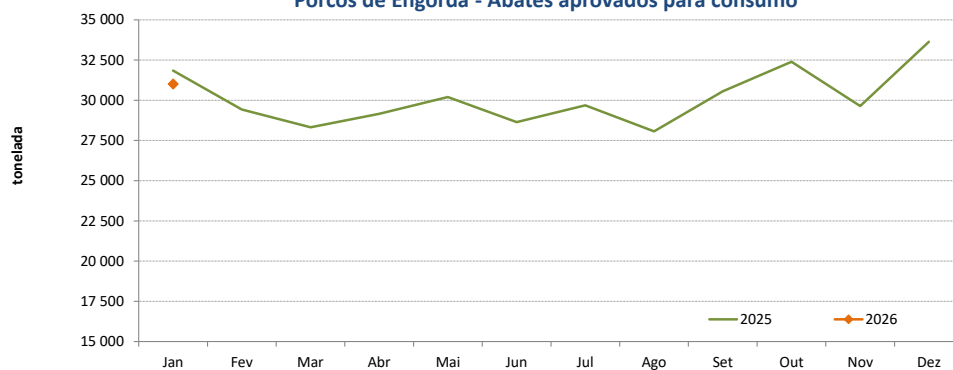

#### Porcos de Engorda - Peso médio de abate mensal

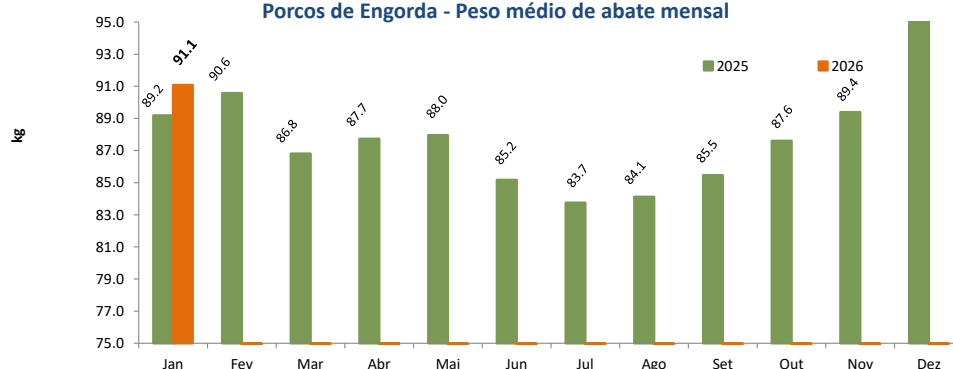

#### Leitões - Abates aprovados para consumo

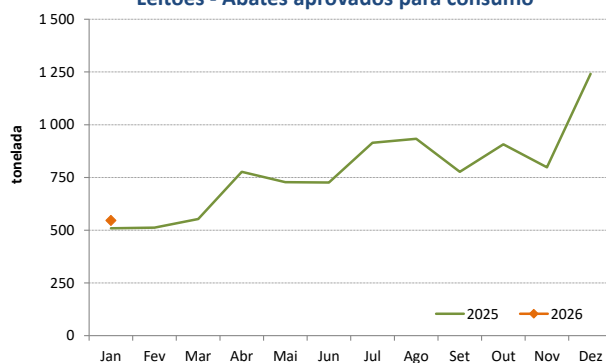

#### Reprodutores - Abates aprovados para consumo

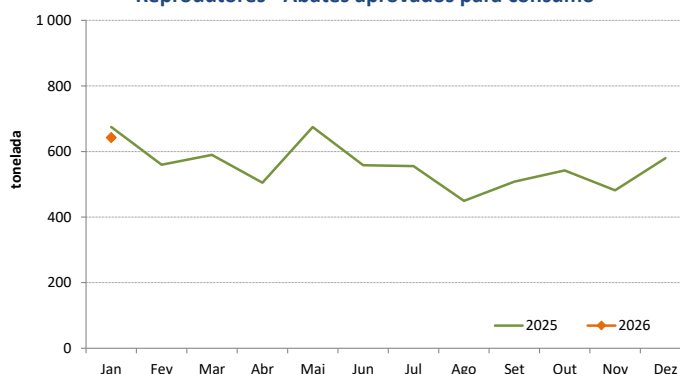

## Suínos

 SEMANA 14  
30/03/2026 a 06/04/2026

## COMÉRCIO INTERNACIONAL - Janeiro

PRODUTO	ENTRADAS		SAÍDAS		Variação 2026/2025	
	2026	2025	2026	2025	ENTRADAS	SAÍDAS
<b>Cabeças</b>						
Outros Suínos Vivos <50 kg	4 809	5 218	4 758	9 904	-7.8% ↓	-52.0%
Outros Suínos Vivos >50 kg	74 897	82 022	15 754	19 132	-8.7% ↓	-17.7%
Suínos Rep. Raça Pura	0	52	659	372	↑	77.2%
<b>TOTAL</b>	<b>79 706</b>	<b>87 292</b>	<b>21 171</b>	<b>29 408</b>	<b>-8.7% ↓</b>	<b>-28.0%</b>
<b>tonelada</b>						
Carne Congelada	1 612	2 182	2 244	1 387	-26.1% ↑	61.7%
Carne Fresca/Refrigerada	6 913	6 879	2 243	1 430	0.5% ↑	56.8%
Outros Suínos Vivos <50 kg	53	62	105	206	-14.3% ↓	-49.2%
Outros Suínos Vivos >50 kg	8 524	9 267	2 170	2 443	-8.0% ↓	-11.2%
Suínos Rep. Raça Pura	0	5.3	48	54	↓	-10.0%
Miudezas	257	173	395	778	49.1% ↓	-49.2%
<b>TOTAL</b>	<b>17 360</b>	<b>18 567</b>	<b>7 205</b>	<b>6 299</b>	<b>-6.5% ↑</b>	<b>14.4%</b>
<b>1 000 €</b>						
Carne Congelada	5 349	7 242	4 451	3 240	-26.1% ↑	37.4%
Carne Fresca/Refrigerada	22 229	24 710	4 225	3 829	-10.0% ↑	10.3%
Outros Suínos Vivos <50 kg	234	283	296	660	-17.2% ↓	-55.2%
Outros Suínos Vivos >50 kg	10 265	14 765	3 123	4 440	-30.5% ↓	-29.7%
Suínos Rep. Raça Pura	0	17	97	66	↑	46.4%
Miudezas	596	429	354	862	39.0% ↓	-59.0%
<b>TOTAL</b>	<b>38 674</b>	<b>47 446</b>	<b>12 546</b>	<b>13 098</b>	<b>-18.5% ↓</b>	<b>-4.2%</b>

Nota: estão incluídos os animais vivos e a carne das espécies suínas domésticas e não domésticas (por exemplo os javalis)

FONTE: INE (2025 - dados preliminares)

	2026	2025	Variação 2026/2025	
	1 000 €	1 000 €	1 000 €	%
<b>Saldo Balança Comercial</b> (Exportações - Importações)	-26 128	-34 348	8 220 ↓	-23.9%

O conhecimento do mercado é a chave do sucesso!



disponibiliza informação essencial para os empresários agrícolas e outros agentes tomarem as melhores decisões

 Para consulta de preços de produtos agrícolas consultar o site: [regsimas.gpp.pt/regsimas/consulta/](https://regsimas.gpp.pt/regsimas/consulta/)

Coordenação Central

 Gabinete de Planeamento, Políticas e Administração Geral  
Direção de Serviços de Estatística  
Divisão de Estatística

tel: 213 234 600

SISTEMA DE INFORMAÇÃO DE MERCADOS AGRÍCOLAS

 e-mail: [sima@gpp.pt](mailto:sima@gpp.pt)  
Praça do Comércio, 1149-010 Lisboa

 As Newsletter do SIMA podem também ser consultadas no facebook em: <https://www.facebook.com/SIMA.Portugal>