

Newsletter - Aves e Ovos

SEMANA 16
13/04/2026 a 20/04/2026

Aves

DESTAQUE SEMANAL

O Frango vivo - 1,8 kg atingiu um preço de 1.2 €/kg de Peso vivo na presente semana. Ficou 4% abaixo do preço do mesmo período do ano 2025 e igual ao período anterior.

O Frango 65 % - 1,1 a 1,3 kg atingiu um preço de 2.65 €/kg de Peso carcaça na presente semana. Ficou 12% acima do preço do mesmo período do ano 2025 e igual ao período anterior.

O Peru 80 % - 5,7 a 9,8 kg atingiu um preço de 3.85 €/kg de Peso carcaça na presente semana. Ficou 15% acima do preço do mesmo período do ano 2025 e igual ao período anterior.

Sem alterações significativas

COTAÇÕES MÉDIAS NACIONAIS - SEMANAIS

PRODUTO	Unidade de Comercialização	Estádio de Comercialização	MÉDIA DA SEMANA	Variação		
				Semana anterior	Semana homóloga do ano anterior	Semana homóloga do triénio 2023 - 2025
Frango vivo - 1,8 kg	€/kg de Peso vivo	entrada centro abate	1.20	0.0%	-4.0%	-1.9%
Frango 65 % - 1,1 a 1,3 kg	€/kg de Peso carcaça	porta do cliente	2.65	0.0%	11.6%	12.4%
Peru vivo - 14 a 15 kg	€/kg de Peso vivo	entrada centro abate	1.85	0.0%	0.0%	0.0%
Peru 80 % - 5,7 a 9,8 kg	€/kg de Peso carcaça	porta do cliente	3.85	0.0%	14.9%	12.7%

NOTA: Frango 65% - frango depenado, eviscerado, sem cabeça nem patas e sem pescoço, coração, fígado e moela;

Peru 80% - peru depenado, eviscerado, sem cabeça nem patas, com pescoço, coração, fígado e moela;

Gráficos de cotações mais frequentes

FRANGO VIVO de 1,8 kg Cotação Média Nacional

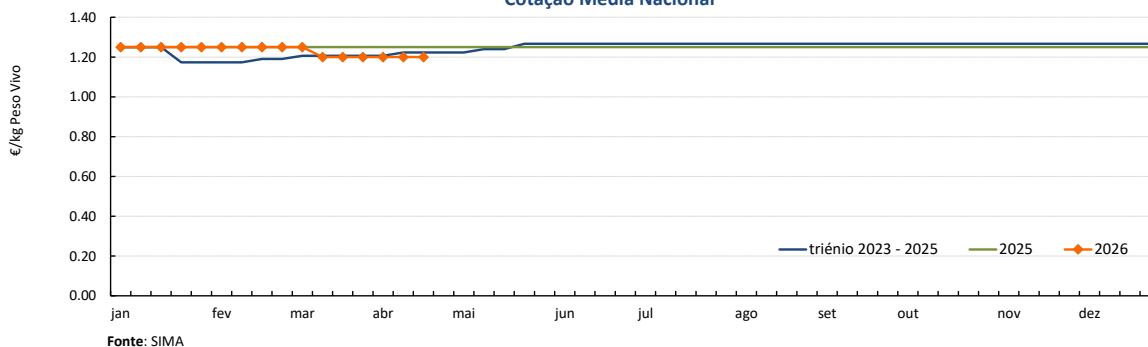

FRANGO 65% de 1,1 a 1,3 kg Cotação Média Nacional

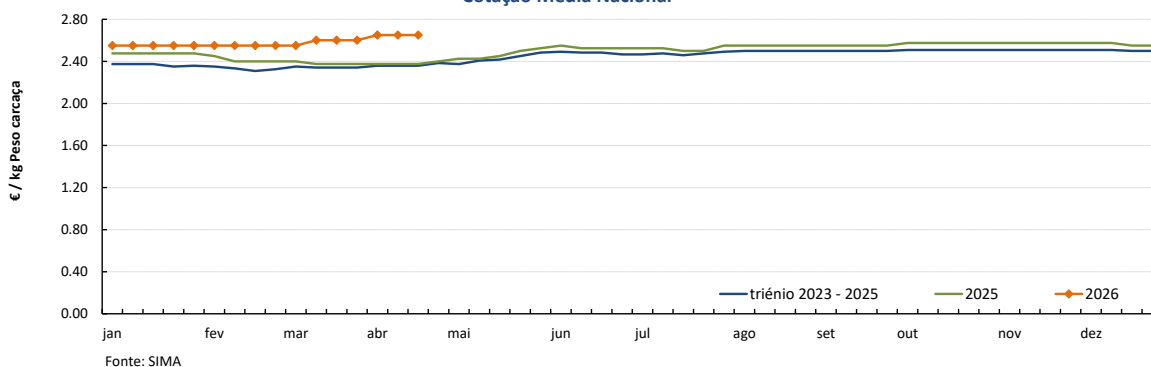

Aves

SEMANA 16

13/04/2026 a 20/04/2026

Gráficos de cotações mais frequentes

PERU VIVO de 14 a 15 kg
Cotação Média Nacional

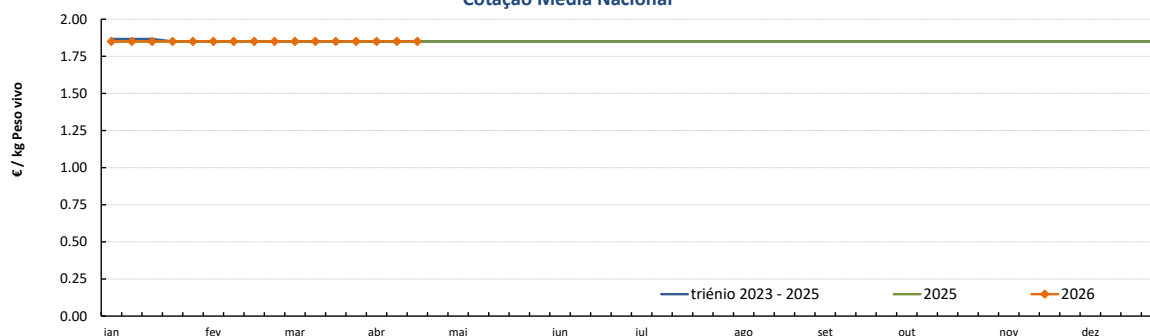

Fonte: SIMA

PERU 80% de 5,7 a 9,8 kg
Cotação Média Nacional

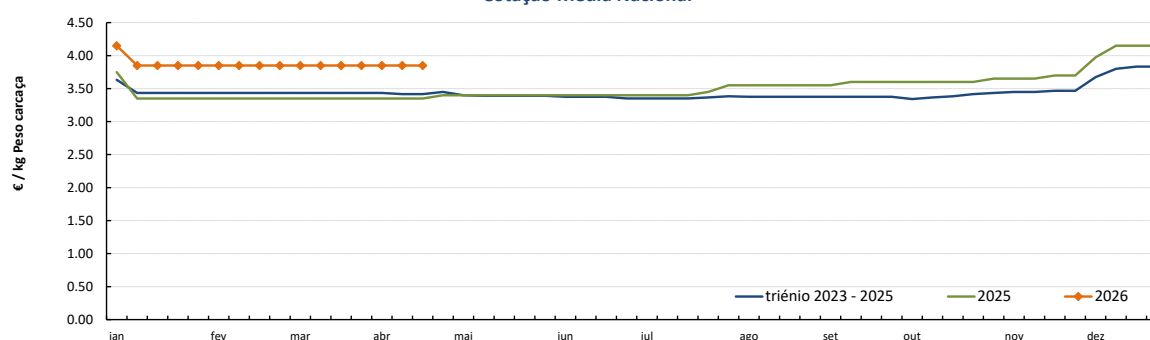

Fonte: SIMA

Aves

SEMANA 16

13/04/2026 a 20/04/2026

Gráficos de cotações mais frequentes

PEITO de FRANGO
Cotação Média Nacional

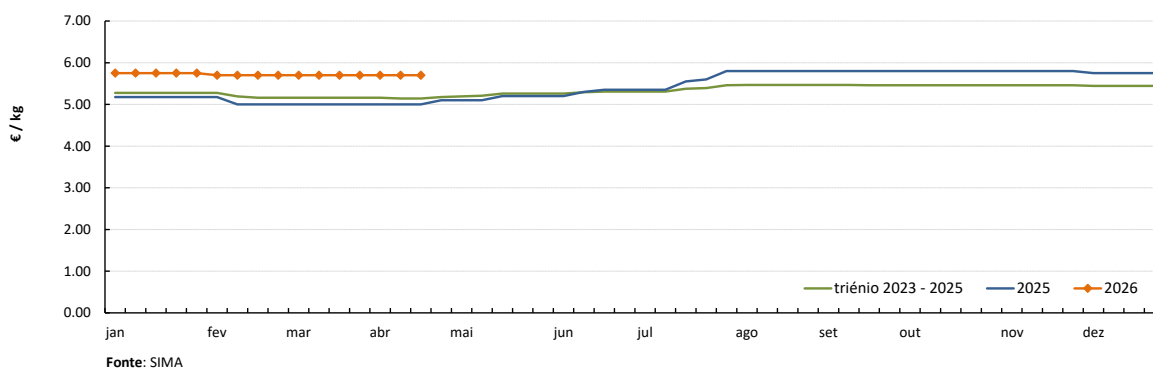

PERNA DE FRANGO COM COSTA
Cotação Média Nacional

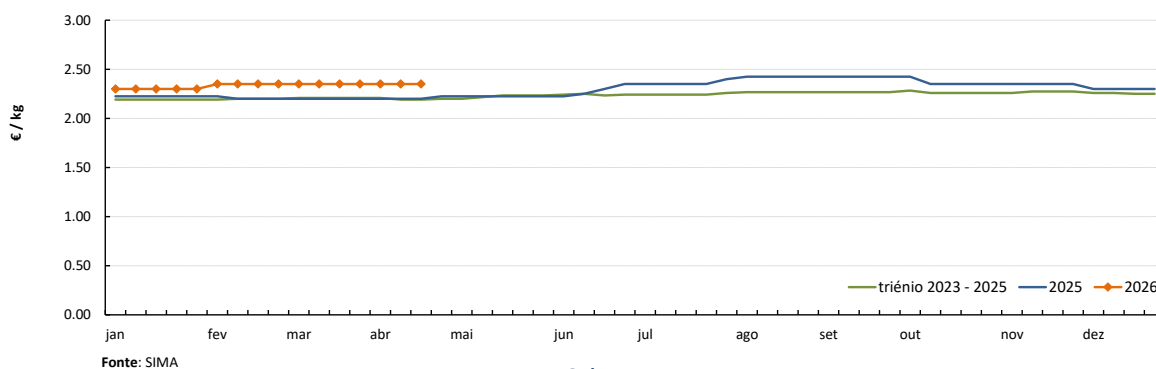

PEITO de PERU
Cotação Média Nacional

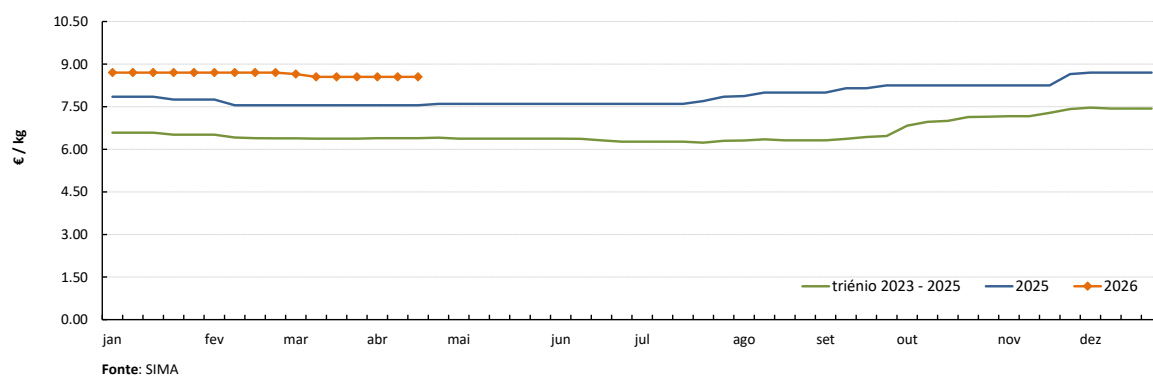

PERNA de PERU
Cotação Média Nacional

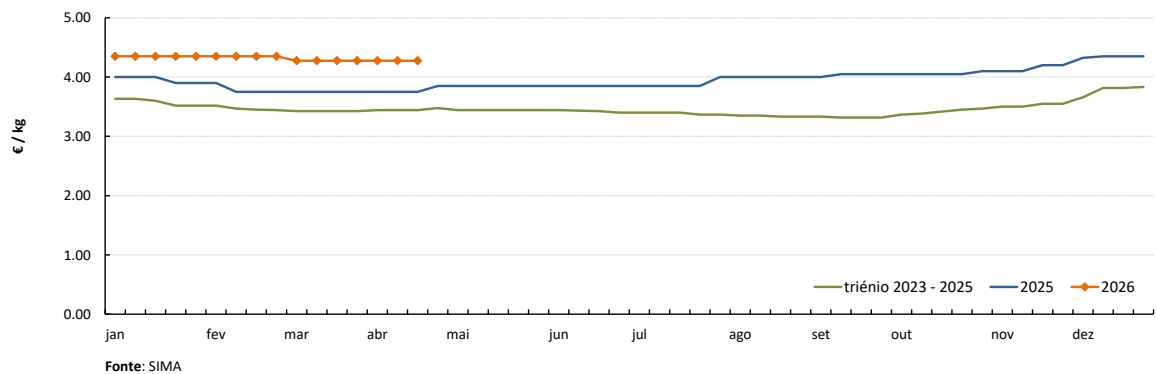

Ovos

 SEMANA 16
 13/04/2026 a 20/04/2026

DESTAQUE SEMANAL - OVOS

O Ovo classificado L embalado atingiu um preço de 2.4 € / Dúzia na presente semana. Ficou 1% acima do preço do mesmo período do ano 2025 e igual ao período anterior.

O Ovo classificado M embalado atingiu um preço de 2.3 € / Dúzia na presente semana. Ficou 1% acima do preço do mesmo período do ano 2025 e igual ao período anterior.

O Ovo a peso de 60-68 g atingiu um preço de 2.38 € / kg na presente semana. Ficou 4% acima do preço do mesmo período do ano 2025 e 2% abaixo do período anterior.

Em Dão e Lafões, a procura de ovo mantém-se em queda, enquanto a oferta é elevada, reforçada pelo ovo caseiro, gerando excedentes. No pós-Páscoa, a redução da procura acentuou-se, estando a ocorrer expedições para França para equilibrar o mercado. Ainda assim, persiste a tendência de descida dos preços.

COTAÇÕES MÉDIAS NACIONAIS - SEMANAIS

PRODUTO (Ovos de Gaiola)	Unidade de Comercialização	Estádio de Comercialização	MÉDIA DA SEMANA	Variação Percentual		
				Semana anterior	Semana homóloga do ano anterior	Semana homóloga do Triénio 2022-2024
Ovo classificado L embalado	€ / Dúzia	porta do cliente	2.40	0.0%	1.4%	13.7%
Ovo classificado M embalado	€ / Dúzia	porta do cliente	2.30	0.0%	1.5%	14.4%
Ovo a peso de 60-68 g	€ / kg	saída do aviário	2.38	-2.1%	3.6%	12.6%

NOTA: Classes de peso dos ovos: **XL:** > ou = 73 g **L:** > ou = a 63 g e < 73 g
M: > ou = a 53 g e < 63 g **S:** < 53 g

Nota: Iniciou-se na semana 04 de 2021 a recolha de cotações dos **ovos de solo** (classes de peso M e L) e dos **ovos de ar livre** (classe M/L), pelo que os ovos que se acompanhavam até esta altura passaram a designar-se **ovos de gaiola**.
 As áreas de mercado para os novos produtos são Beira Litoral Gr. e Ribatejo e Oeste Gr.

Gráficos de cotações mais frequentes

OVO de GAIOLA CLASSIFICADO L EMBALADO (ovotermo)
 Cotação Média Nacional

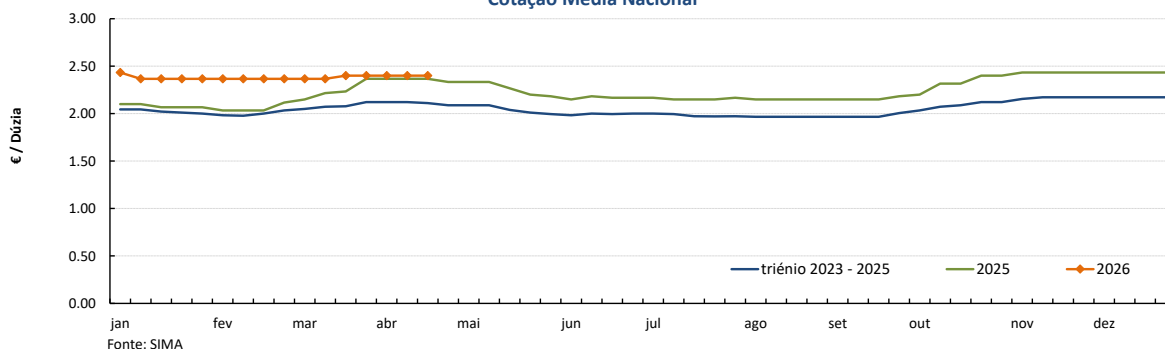

OVO de GAIOLA CLASSIFICADO M EMBALADO (ovotermo)
 Cotação Média Nacional

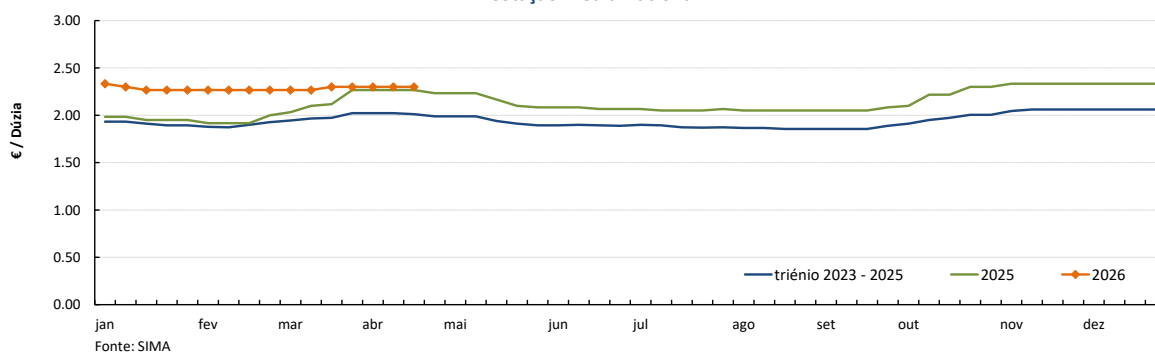

Ovos

SEMANA 16
13/04/2026 a 20/04/2026

OVO de GAIOLA A PESO de 60 a 68 g (cartão)
Cotação Média Nacional

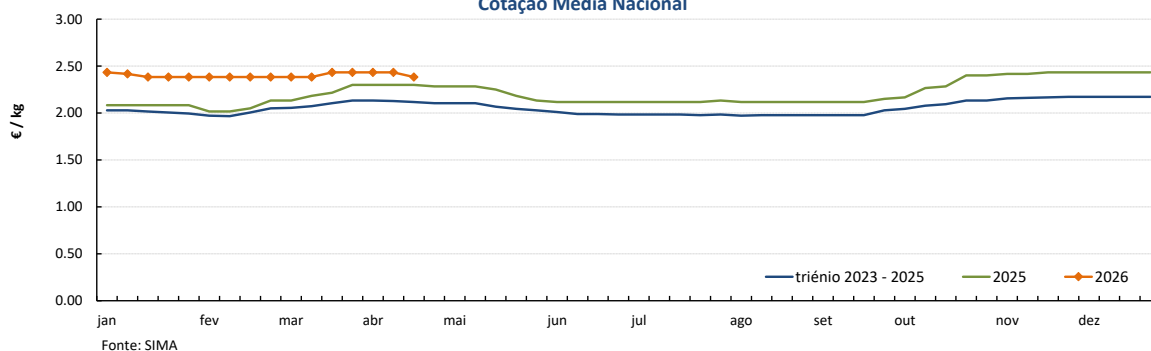

OVOS - Classe de peso M/L
Cotações Médias Nacionais 2026

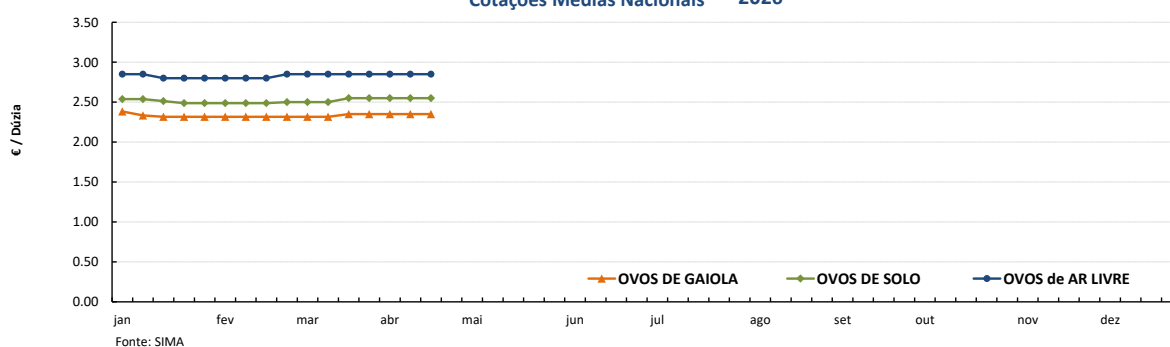

OVOS DE SOLO - Classe de peso M/L
Cotações Médias Nacionais

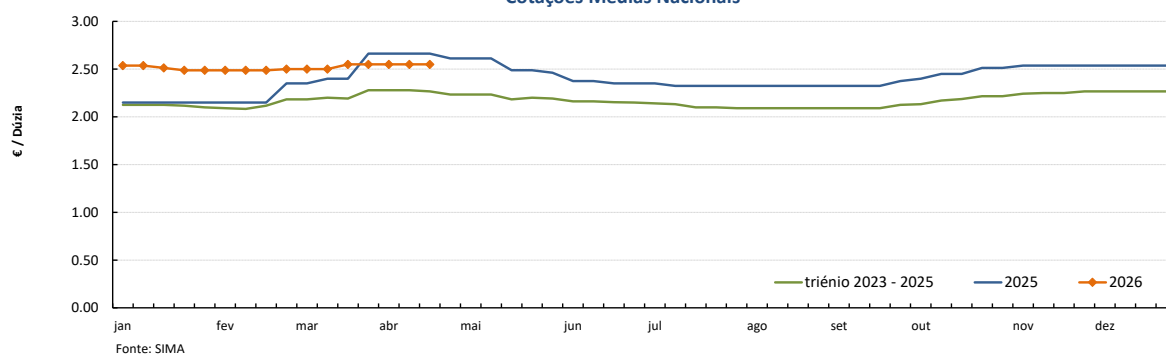

OVOS DE AR LIVRE - Classe de peso M/L
Cotações Médias Nacionais

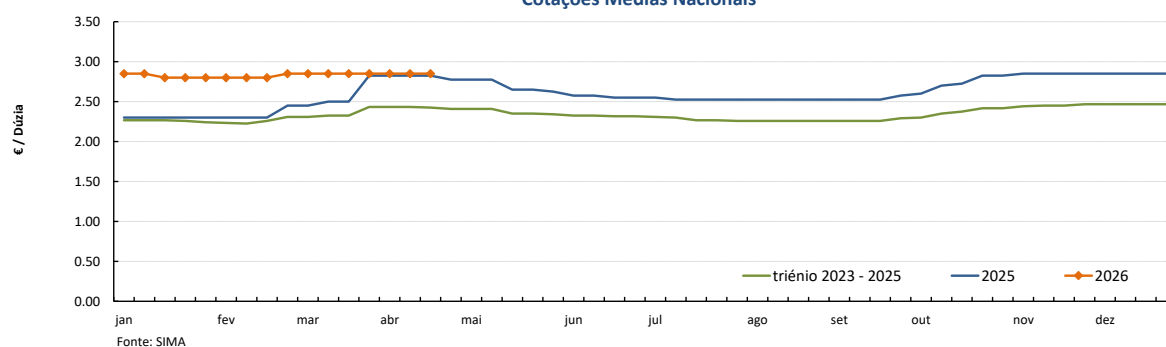

Aves e Ovos

 SEMANA 16
 13/04/2026 a 20/04/2026

PREÇOS MÉDIOS DE MERCADO NA UNIÃO EUROPEIA

FRANGO 65 % (€ / 100 kg Peso carcaça)				OVOS média classes L / M (€ / 100 kg)			
PAÍSES	SEMANA DE 13/04/2026 a 19/04/2026	SEMANA DE 06/04/2026 a 12/04/2026	VAR % Semana Anterior	PAÍSES	SEMANA DE 13/04/2026 a 19/04/2026	SEMANA DE 06/04/2026 a 12/04/2026	VAR % Semana Anterior
Bélgica		242.28		Bélgica		272.25	
Bulgária	212.51	206.26	3.0%	Bulgária	251.41	254.95	-1.4%
República Checa	267.24	270.22	-1.1%	República Checa	247.03	272.37	-9.3%
Dinamarca				Dinamarca			
Alemanha		461.00		Alemanha		331.68	
Estónia	c	c		Estónia	229.07	250.38	-8.5%
Grécia				Grécia	289.75	297.54	-2.6%
Espanha	229.67	228.77	0.4%	Espanha	301.65	314.79	-4.2%
França	370.00	370.00	0.0%	França	302.91	302.91	0.0%
Croácia	256.54	257.62	-0.4%	Croácia	263.11	274.62	-4.2%
Irlanda				Irlanda		257.11	
Chipre	256.32	256.32	0.0%	Chipre	209.36	209.36	0.0%
Letónia	c	c		Letónia	219.37	222.29	-1.3%
Lituânia				Lituânia	230.46	227.45	1.3%
Luxemburgo	(*)	(*)		Luxemburgo	(*)	(*)	
Hungria	250.35	236.30	5.9%	Hungria	292.36	278.45	5.0%
Malta				Malta			
Países Baixos				Países Baixos ¹	314.00	318.00	-1.3%
Áustria	362.64	366.56	-1.1%	Áustria ¹	318.55	324.67	-1.9%
Polónia	183.85	204.42	-10.1%	Polónia	299.32	295.58	1.3%
Portugal	265.00	265.00	0.0%	Portugal	291.01	291.01	0.0%
Romenia	230.33	231.09	-0.3%	Romenia	227.68	227.95	-0.1%
Eslovénia	293.76	246.52	19.2%	Eslovénia	224.83	216.73	3.7%
Eslováquia	259.63	252.07	3.0%	Eslováquia	245.28	253.13	-3.1%
Finlândia				Finlândia	233.03	233.49	-0.2%
Suécia	324.39	347.25	-6.6%	Suécia ¹	281.34	286.36	-1.8%
U.E.	293.67	297.52	-1.3%	U.E.	296.34	299.12	-0.9%

Fonte: Comissão Europeia - Regulamento de Execução (UE) 2017/1185

¹ produção de ovos no solo; todos os outros países produção em gaiola
 Fonte: Comissão Europeia - Regulamento de Execução (UE) 2017/1185

 (*) Data unavailable
 c Confidential

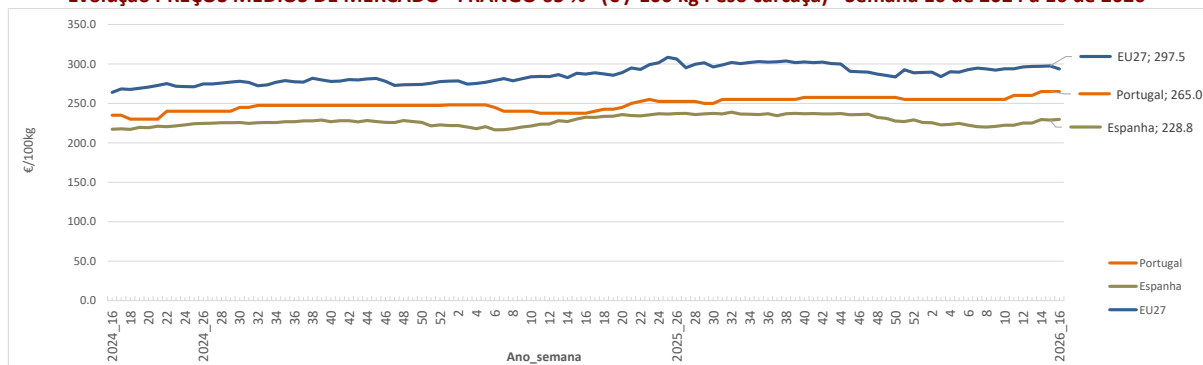
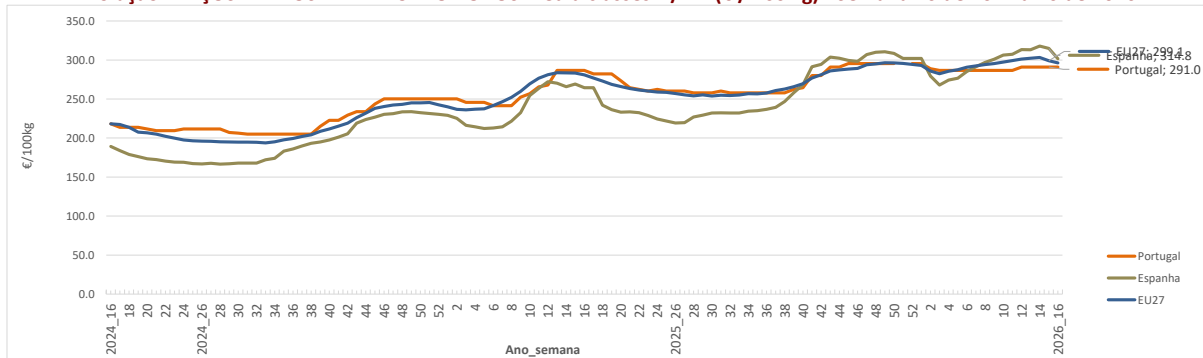
Evolução PREÇOS MÉDIOS DE MERCADO - FRANGO 65 % (€ / 100 kg Peso carcaça) - Semana 16 de 2024 a 16 de 2026

Evolução PREÇOS MÉDIOS DE MERCADO - OVOS média classes L / M (€ / 100 kg) - Semana 16 de 2024 a 16 de 2026

Aves

SEMANA 16
13/04/2026 a 20/04/2026

INFORMAÇÃO NO CONSUMIDOR (Períodos de 4 semanas)

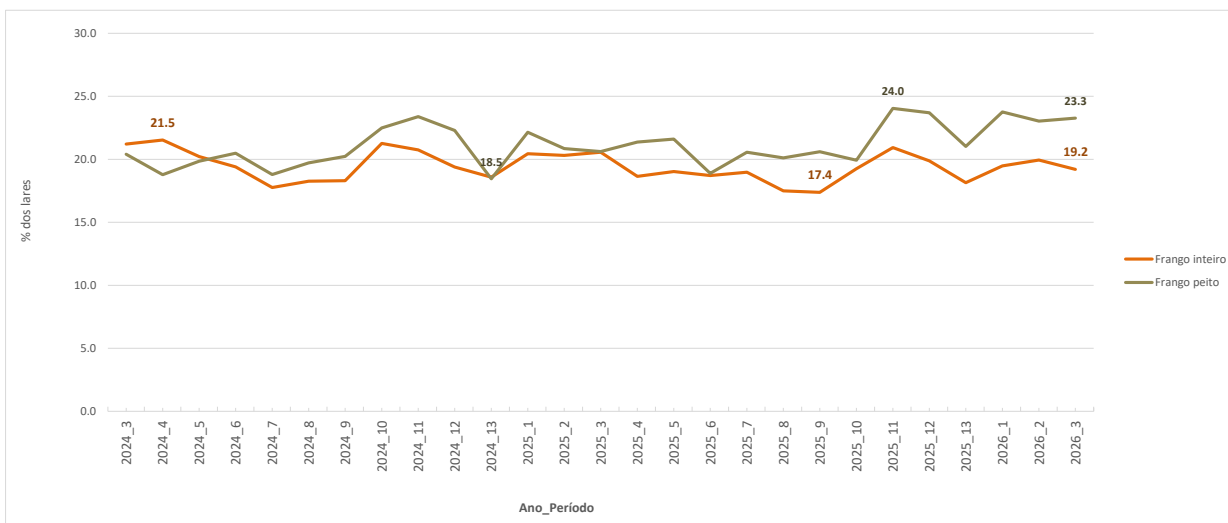
TAXA DE PENETRAÇÃO DOS PRODUTOS NOS LARES DOS CONSUMIDORES (% de lares com aquisição)



Fonte: Observatório de preços agroalimentar - GPP

PREÇO MÉDIO AO CONSUMIDOR (€/kg)

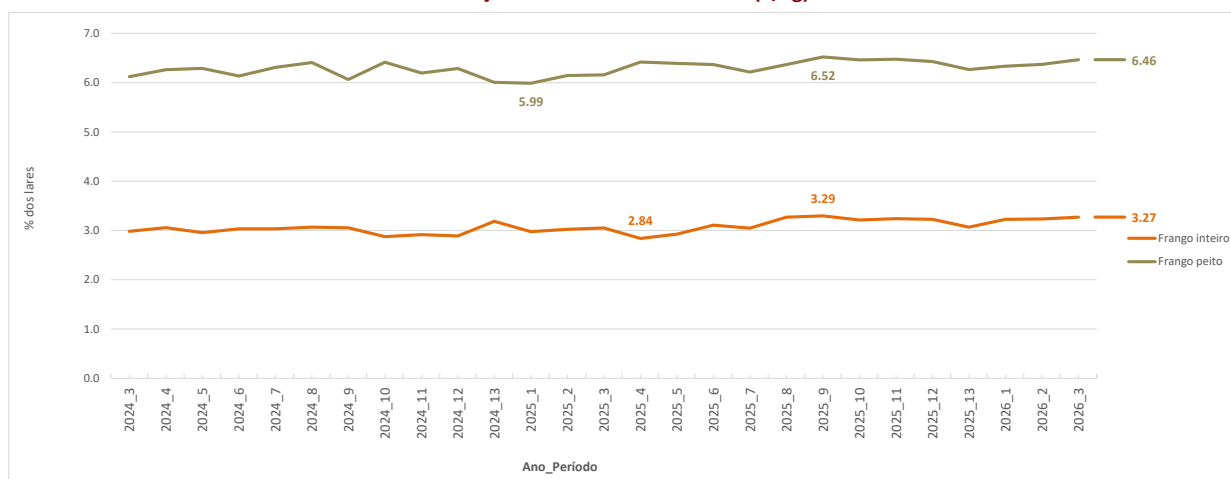

Fonte: Observatório de preços agroalimentar - GPP

PREÇO MÉDIO AO CONSUMIDOR e na PRODUÇÃO(€/kg)

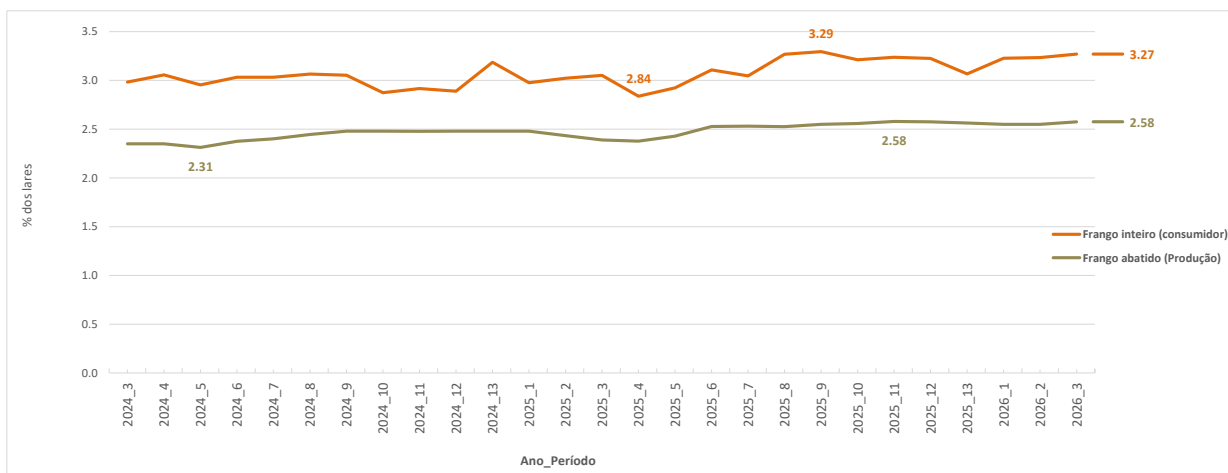

Fonte: Observatório de preços agroalimentar - GPP

OVOS

SEMANA 16
13/04/2026 a 20/04/2026

INFORMAÇÃO NO CONSUMIDOR (Períodos de 4 semanas)

TAXA DE PENETRAÇÃO DOS PRODUTOS NOS LARES DOS CONSUMIDORES (% de lares com aquisição)

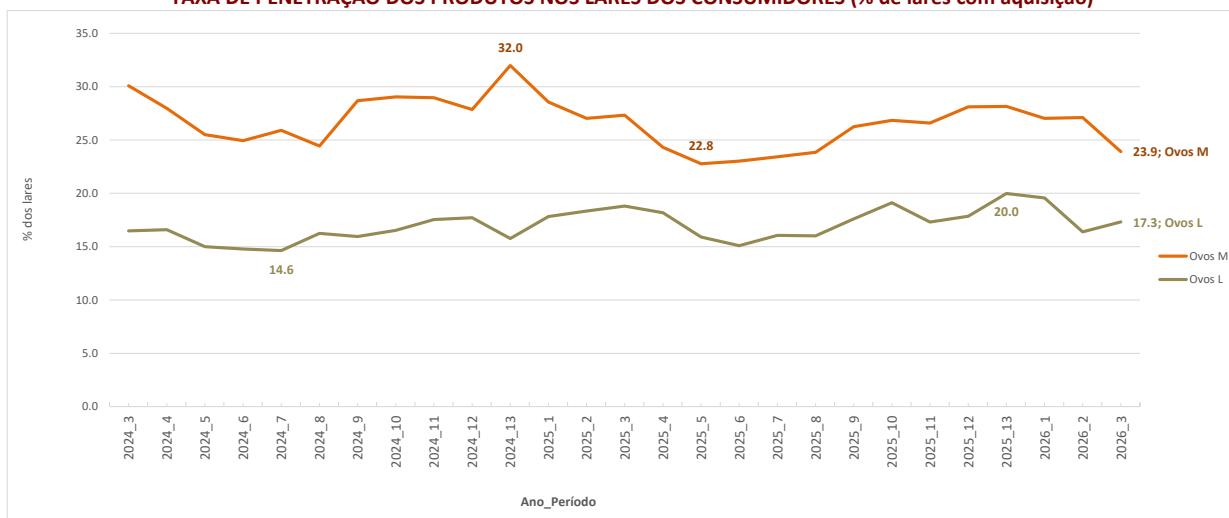

Fonte: Observatório de preços agroalimentar - GPP

PREÇO MÉDIO AO CONSUMIDOR (€/6ovos)

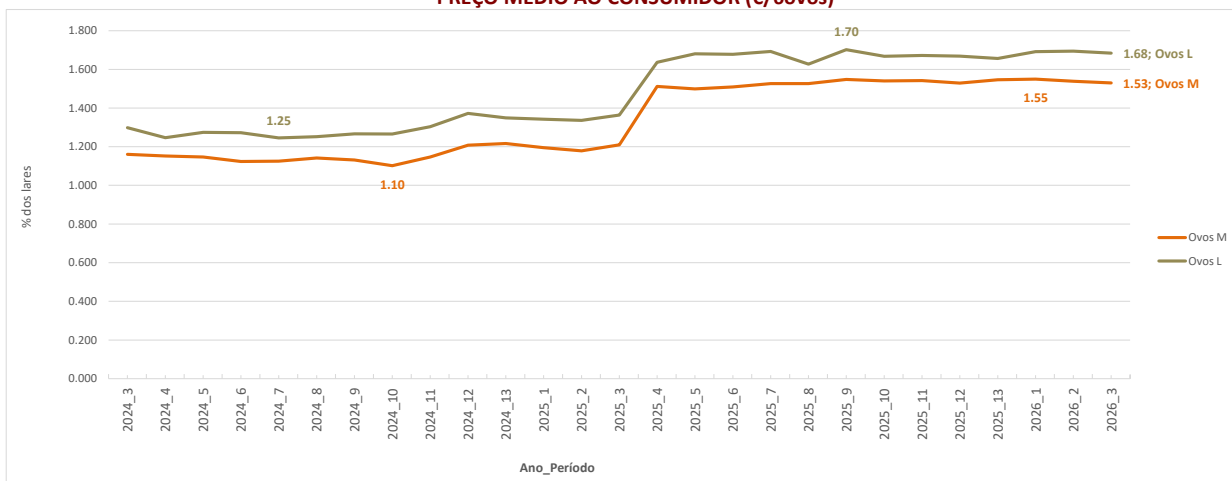

PREÇO MÉDIO AO CONSUMIDOR e na PRODUÇÃO Ovos M (€/6ovos)

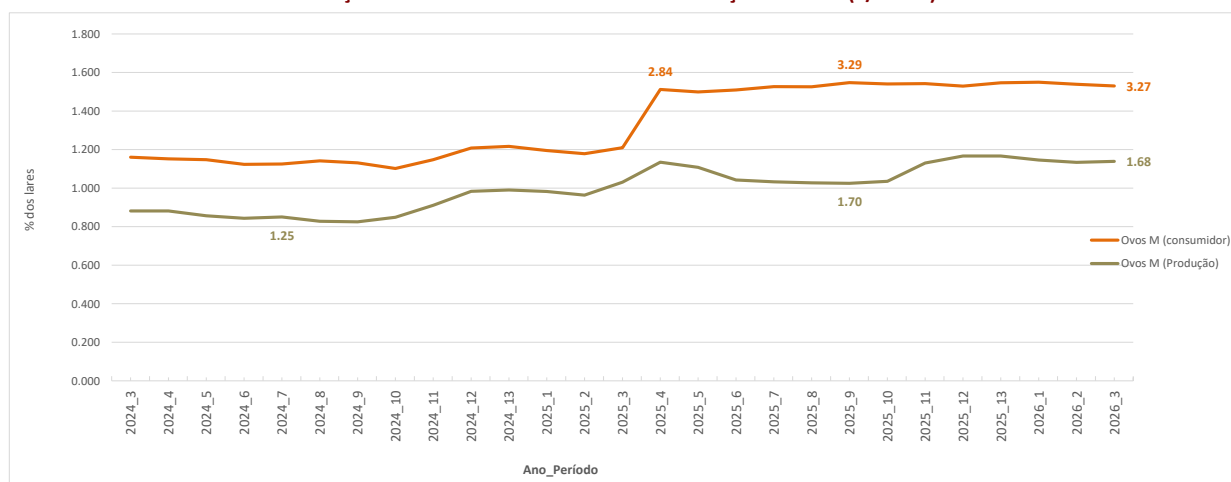

Aves e Ovos

 SEMANA 16
 13/04/2026 a 20/04/2026

COMÉRCIO INTERNACIONAL - Janeiro a Fevereiro

PRODUTO	ENTRADAS		SAÍDAS		Variação 2026/2025	
	2026	2025	2026	2025	ENTRADAS	SAÍDAS
1000 unidades						
Ovos de galinha frescos	9 353	15 341	21 462	23 138	-39.0	-7.2
Ovos de outras aves frescos ou conservados	436	2 623	20 454	16 186	-83.4	26.4
Ovos de outras aves domésticas frescos ou conservados	11 336	5 587	528	29	102.9	1 720.7
TOTAL	21 125	23 551	42 444	39 353	-10.3	7.9
1 000 €						
Ovos de galinha frescos	1 760	1 941	3 093	2 447	-9.3	26.4
Ovos de outras aves frescos ou conservados	219	298	2 143	1 365	-26.8	57.1
Ovos de outras aves domésticas frescos ou conservados	1 563	687	122	2	127.6	6 549.8
TOTAL	3 542	2 926	5 358	3 814	21.0	40.5

Fonte: INE (2025 - dados preliminares)

	2026	2025	Variação 2026/2025	
	1 000 €	1 000 €	1 000 €	%
Saldo Balança Comercial (Exportações - Importações)	1 817	888	929	104.7

COMÉRCIO INTERNACIONAL - Janeiro a Fevereiro

PRODUTO	ENTRADAS		SAÍDAS		Variação 2026/2025	
	2026	2025	2026	2025	ENTRADAS	SAÍDAS
tonelada						
Carne galos/galinhas fresca ou refrigerada	572.0	618.9	1 471.5	2 778.7	-7.6%	-47.0%
Carne galos/galinhas congelada	550.5	453.6	955.6	809.1	21.4%	18.1%
Carne peru/perua congelada	10.7	12.3	0.0	2.2	-13.1%	-100.0%
Carne peru/perua fresca ou refrigerada	251.3	265.2	0.6	2.6	-5.2%	-75.4%
Pedaços/Miudezas galos/galinhas congelada	5 370.3	6 070.0	1 748.6	1 851.2	-11.5%	-5.5%
Pedaços/Miudezas galos/galinhas fresca ou refrigerada	5 468.0	5 280.0	193.5	230.9	3.6%	-16.2%
Pedaços/Miudezas peru/perua congelada	732.5	1 067.7	883.5	1 101.8	-31.4%	-19.8%
Pedaços/Miudezas peru/perua fresca ou refrigerada	1 852.4	2 251.6	47.1	118.1	-17.7%	-60.1%
TOTAL Galos/Galinhas	11 960.8	12 422.5	4 369.2	5 669.9	-3.7%	-22.9%
TOTAL Peru/Perua	2 847.0	3 596.9	931.3	1 224.7	-20.8%	-24.0%
1 000 €						
Carne galos/galinhas fresca ou refrigerada	1 678.2	1 465.0	3 135.4	5 277.4	14.6%	-40.6%
Carne galos/galinhas congelada	1 672.8	971.2	1 971.1	1 421.1	72.2%	38.7%
Carne peru/perua congelada	76.6	74.1	0.0	4.0	3.4%	-100.0%
Carne peru/perua fresca ou refrigerada	972.5	895.1	2.5	16.3	8.6%	-84.8%
Pedaços/Miudezas galos/galinhas congelada	13 529.5	15 577.5	3 370.0	4 244.6	-13.1%	-20.6%
Pedaços/Miudezas galos/galinhas fresca ou refrigerada	19 992.8	18 460.3	615.3	659.0	8.3%	-6.6%
Pedaços/Miudezas peru/perua congelada	2 549.5	4 323.4	1 708.1	1 754.7	-41.0%	-2.7%
Pedaços/Miudezas peru/perua fresca ou refrigerada	11 366.1	11 644.2	137.6	315.3	-2.4%	-56.4%
TOTAL Galos/Galinhas	36 873.3	36 473.9	9 091.8	11 602.0	1.1%	-21.6%
TOTAL Peru/Perua	14 964.7	16 936.8	1 848.1	2 090.3	-11.6%	-11.6%

Fonte: INE (2025 - dados preliminares)

	2026	2025	Variação 2026/2025	
	1 000 €	1 000 €	1 000 €	%
Saldo Balança Comercial (Exportações - Importações)	1 000 €	1 000 €	1 000 €	%
TOTAL Galos/Galinhas	-27 782	-24 872	-2 910	11.7%
TOTAL Peru/Perua	-13 117	-14 847	1 730	-11.7%

Aves e Ovos

SEMANA 16
13/04/2026 a 20/04/2026

ABATES APROVADOS PARA CONSUMO - Janeiro a Fevereiro

(Portugal)

	1000 Cabeças		tonelada		Var. período homólogo ano anterior (%)	
	2026	2025	2026	2025	Cabeças	tonelada
Frangos de carne	36 781	36 058	54 651	55 906	2.0%	-2.2%
Peru	542	607	6 107	7 160	-10.8%	-14.7%

Fonte: INE (dados provisórios)

PRODUÇÃO DE PINTOS DO DIA - Janeiro a Fevereiro

(Portugal)

	1000 Unidades		Var. período homólogo ano anterior (%)
	2026	2025	Unidades
Pintos do Dia	50 364	48 977	2.8%

Fonte: INE (dados provisórios)

PRODUÇÃO DE OVOS - Janeiro a Fevereiro

(Portugal)

	1000 Unidades		tonelada		Var. período homólogo ano anterior (%)	
	2025	2024	2025	2024	Unidades	tonelada
Ovos para Consumo	341 695	338 224	21 185	20 970	1.0%	1.0%
Ovos para Incubação	65 868	61 395	4 084	3 806	7.3%	7.3%

Fonte: INE (dados provisórios)

Frangos de carne - Abates aprovados para consumo

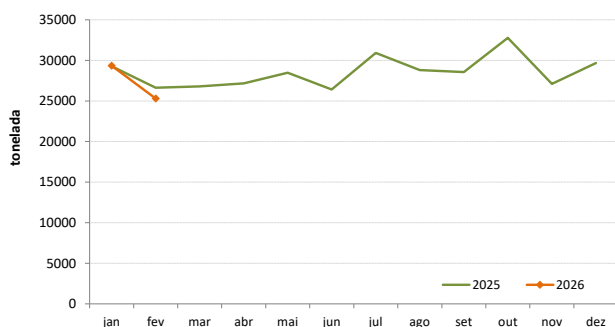

Peru - Abates aprovados para consumo

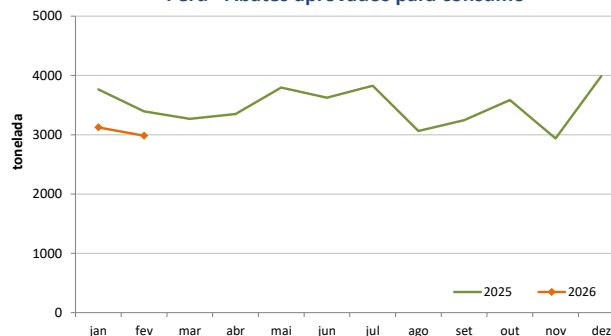

Produção de Ovos de galinha para consumo

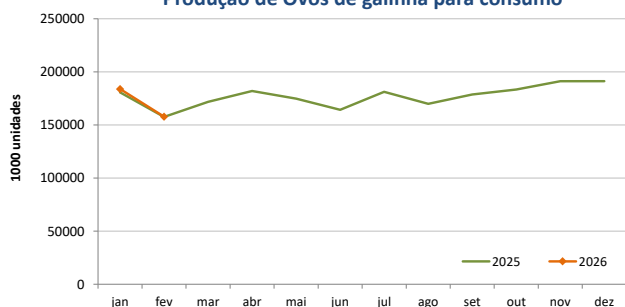

Produção de Ovos de galinha para incubação

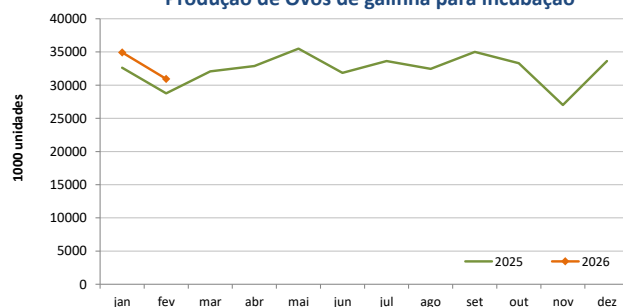

O conhecimento do mercado é a chave do sucesso!



O SIMA disponibiliza informação essencial para os empresários agrícolas e outros agentes tomarem as melhores decisões. Para consulta de preços de produtos agrícolas consultar o site: regsima.gpp.pt/regsima/consulta/

Coordenação Central
Gabinete de Planeamento, Políticas e Administração Geral
Direção de Serviços de Estatística
Divisão de Estatística

tel: 213 234 600

SISTEMA DE INFORMAÇÃO DE MERCADOS AGRÍCOLAS

As Newsletter do SIMA podem também ser consultadas no facebook em: <https://www.facebook.com/SIMA.Portugal>