

Newsletter - Aves e Ovos

 SEMANA 15
 06/04/2026 a 13/04/2026

Aves

DESTAQUE SEMANAL

O Frango vivo - 1,8 kg atingiu um preço de 1.2 €/kg de Peso vivo na presente semana. Ficou 4% abaixo do preço do mesmo período do ano 2025 e igual ao período anterior.

O Frango 65 % - 1,1 a 1,3 kg atingiu um preço de 2.65 €/kg de Peso carcaça na presente semana. Ficou 12% acima do preço do mesmo período do ano 2025 e igual ao período anterior.

O Peru 80 % - 5,7 a 9,8 kg atingiu um preço de 3.85 €/kg de Peso carcaça na presente semana. Ficou 15% acima do preço do mesmo período do ano 2025 e igual ao período anterior.

Na semana em análise ocorreu uma quebra na procura, situação normal, após a Páscoa. A oferta é suficiente, mas pontualmente há alguma falta de frango grande.

COTAÇÕES MÉDIAS NACIONAIS - SEMANAIS

PRODUTO	Unidade de Comercialização	Estádio de Comercialização	MÉDIA DA SEMANA	Variação		
				Semana anterior	Semana homóloga do ano anterior	Semana homóloga do triénio 2023 - 2025
Frango vivo - 1,8 kg	€/kg de Peso vivo	entrada centro abate	1.20	0.0%	-4.0%	-1.9%
Frango 65 % - 1,1 a 1,3 kg	€/kg de Peso carcaça	porta do cliente	2.65	0.0%	11.6%	12.4%
Peru vivo - 14 a 15 kg	€/kg de Peso vivo	entrada centro abate	1.85	0.0%	0.0%	0.0%
Peru 80 % - 5,7 a 9,8 kg	€/kg de Peso carcaça	porta do cliente	3.85	0.0%	14.9%	12.7%

NOTA: Frango 65% - frango depenado, eviscerado, sem cabeça nem patas e sem pescoço, coração, fígado e moela;

Peru 80% - peru depenado, eviscerado, sem cabeça nem patas, com pescoço, coração, fígado e moela;

Gráficos de cotações mais frequentes

FRANGO VIVO de 1,8 kg Cotação Média Nacional

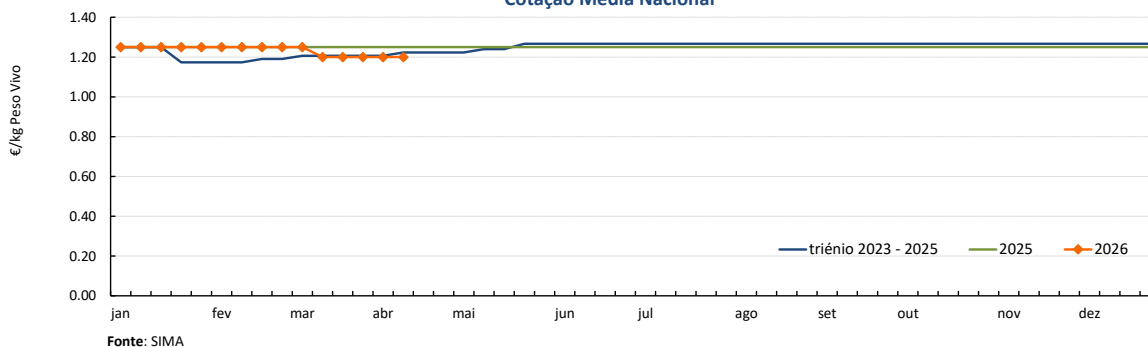

FRANGO 65% de 1,1 a 1,3 kg Cotação Média Nacional

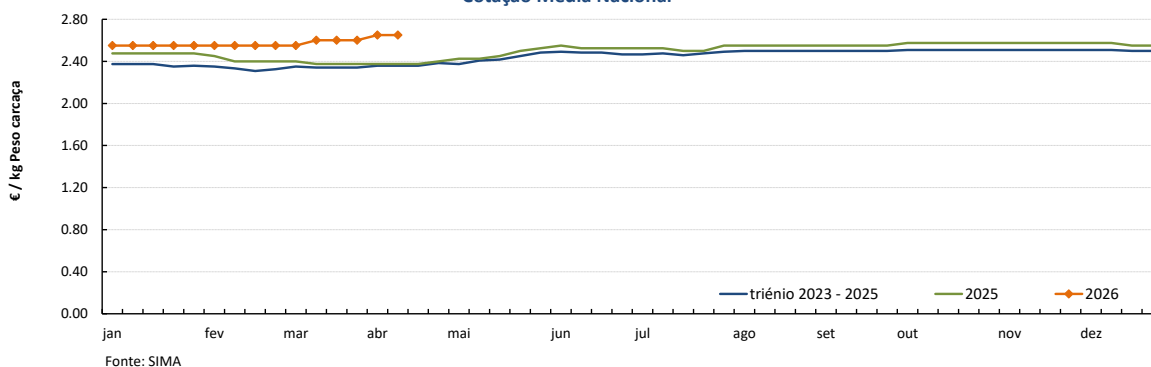

Aves

SEMANA 15

06/04/2026 a 13/04/2026

Gráficos de cotações mais frequentes

PERU VIVO de 14 a 15 kg
Cotação Média Nacional

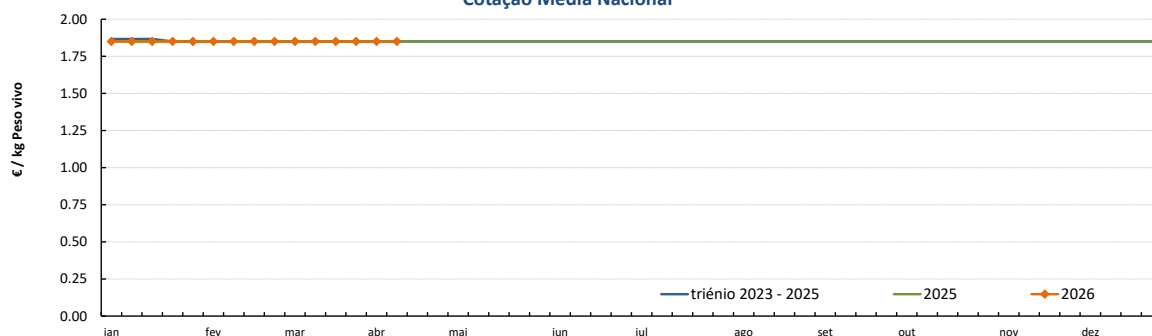

Fonte: SIMA

PERU 80% de 5,7 a 9,8 kg
Cotação Média Nacional

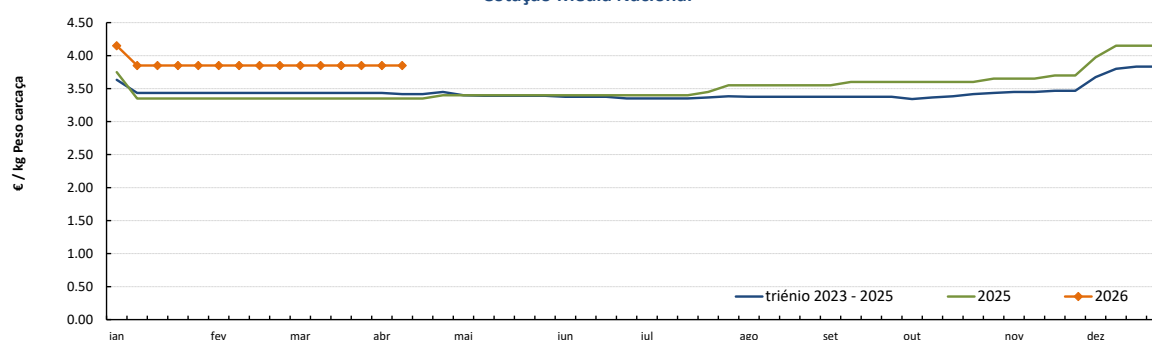

Fonte: SIMA

Aves

SEMANA 15

06/04/2026 a 13/04/2026

Gráficos de cotações mais frequentes

PEITO de FRANGO
Cotação Média Nacional

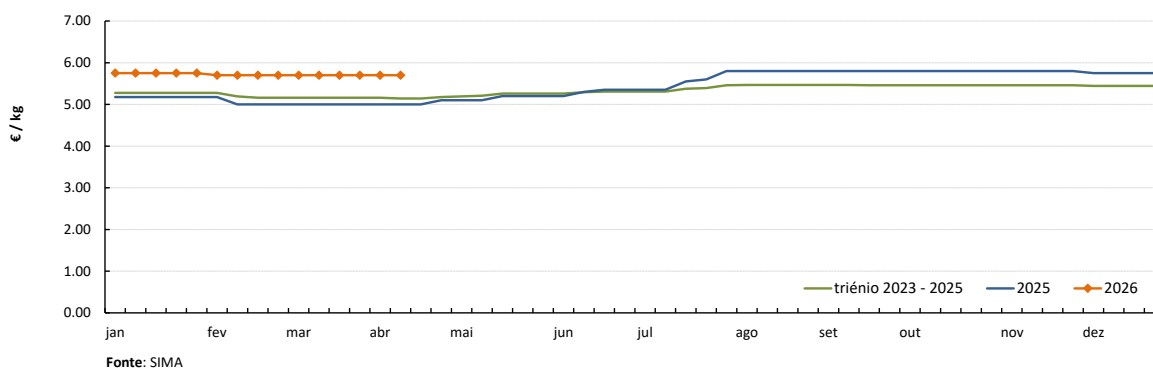

PERNA DE FRANGO COM COSTA
Cotação Média Nacional

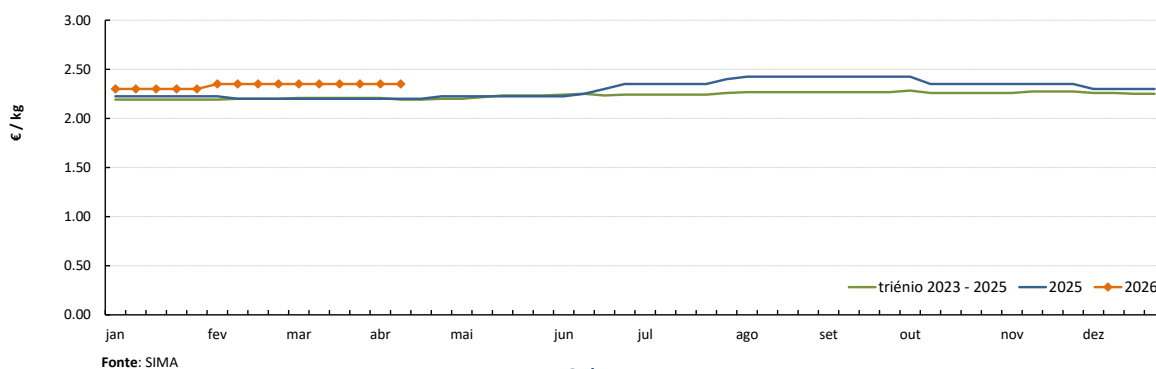

PEITO de PERU
Cotação Média Nacional

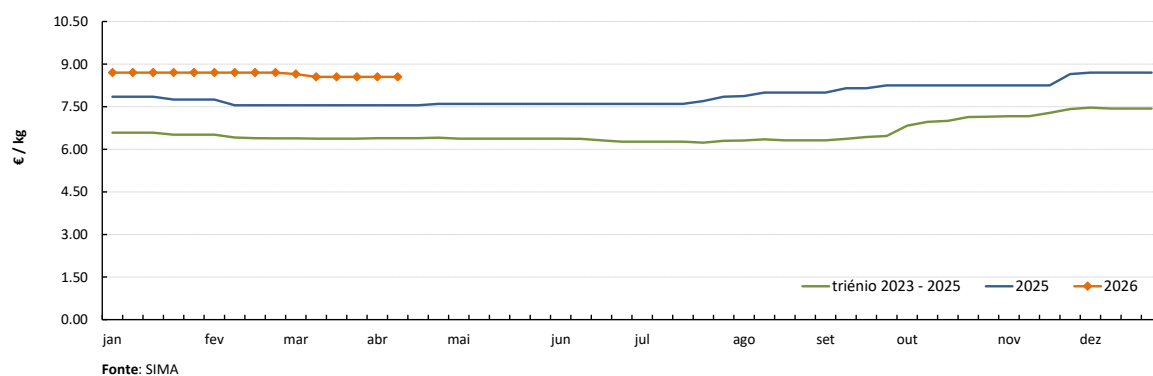

PERNA de PERU
Cotação Média Nacional

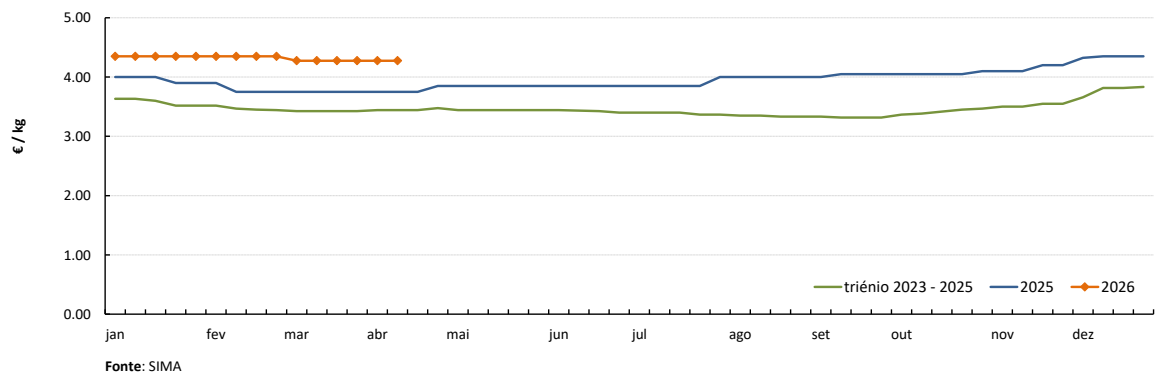

Ovos

 SEMANA 15
06/04/2026 a 13/04/2026

DESTAQUE SEMANAL - OVOS

O Ovo classificado L embalado atingiu um preço de 2.4 € / Dúzia na presente semana. Ficou 1% acima do preço do mesmo período do ano 2025 e igual ao período anterior.

O Ovo classificado M embalado atingiu um preço de 2.3 € / Dúzia na presente semana. Ficou 1% acima do preço do mesmo período do ano 2025 e igual ao período anterior.

O Ovo a peso de 60-68 g atingiu um preço de 2.43 € / kg na presente semana. Ficou 6% acima do preço do mesmo período do ano 2025 e igual ao período anterior.

Na área de mercado de Dão e Lafões a relação oferta/procura continua equilibrada. A procura mantém-se animada devido à falta de ovos nas áreas do Litoral Centro e Ribatejo e Oeste. A oferta é abundante e procura satisfazer a procura. Os preços dos ovos não sofreram alterações.

Na área de mercado do Litoral Centro a normalidade vai demorar a ser atingida. Com diversas estruturas danificadas, com a elevada mortalidade verificada, tanto nas galinhas em fim de postura, como em início de postura, como em recria. A oferta é inferior às necessidades do mercado. A procura, na semana em análise, aumentou, como é normal nesta altura do ano. De qualquer modo é difícil aos Centro se Classificação dar resposta às encomendas.

COTAÇÕES MÉDIAS NACIONAIS - SEMANAIS

PRODUTO (Ovos de Gaiola)	Unidade de Comercialização	Estádio de Comercialização	MÉDIA DA SEMANA	Variação Percentual		
				Semana anterior	Semana homóloga do ano anterior	Semana homóloga do Triénio 2022-2024
Ovo classificado L embalado	€ / Dúzia	porta do cliente	2.40	0.0%	1.4%	13.1%
Ovo classificado M embalado	€ / Dúzia	porta do cliente	2.30	0.0%	1.5%	13.7%
Ovo a peso de 60-68 g	€ / kg	saída do aviário	2.43	0.0%	5.8%	14.4%

NOTA: Classes de peso dos ovos: **XL:** > ou = 73 g **L:** > ou = a 63 g e < 73 g
M: > ou = a 53 g e < 63 g **S:** < 53 g

Nota: Iniciou-se na semana 04 de 2021 a recolha de cotações dos **ovos de solo** (classes de peso M e L) e dos **ovos de ar livre** (classe M/L), pelo que os ovos que se acompanhavam até esta altura passaram a designar-se **ovos de gaiola**.
As áreas de mercado para os novos produtos são Beira Litoral Gr. e Ribatejo e Oeste Gr.

Gráficos de cotações mais frequentes

OVO de GAIOLA CLASSIFICADO L EMBALADO (ovotermo)
Cotação Média Nacional

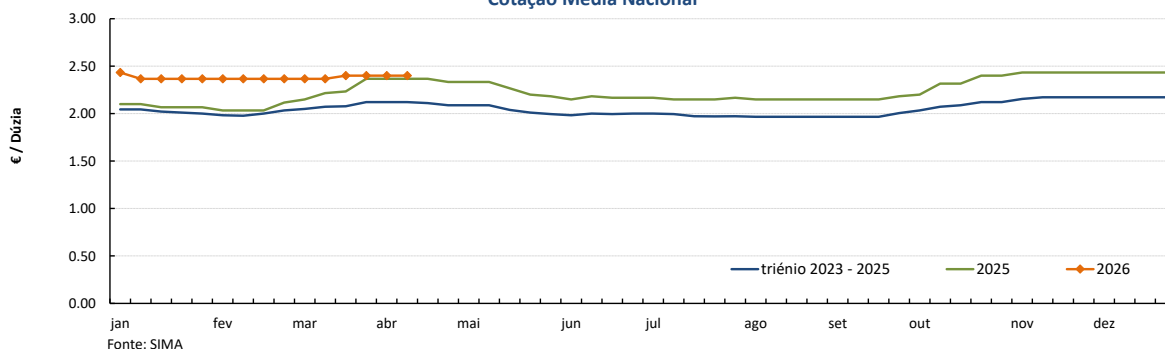

OVO de GAIOLA CLASSIFICADO M EMBALADO (ovotermo)
Cotação Média Nacional

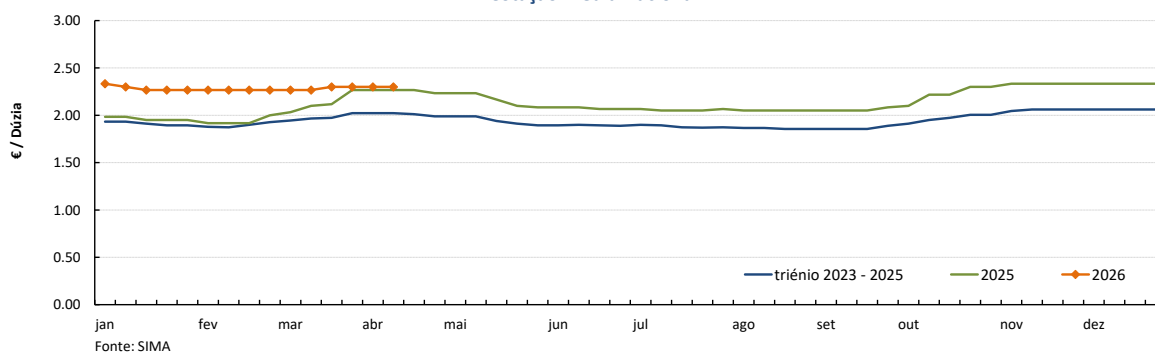

Ovos

SEMANA 15
06/04/2026 a 13/04/2026

OVO de GAIOLA A PESO de 60 a 68 g (cartão)
Cotação Média Nacional

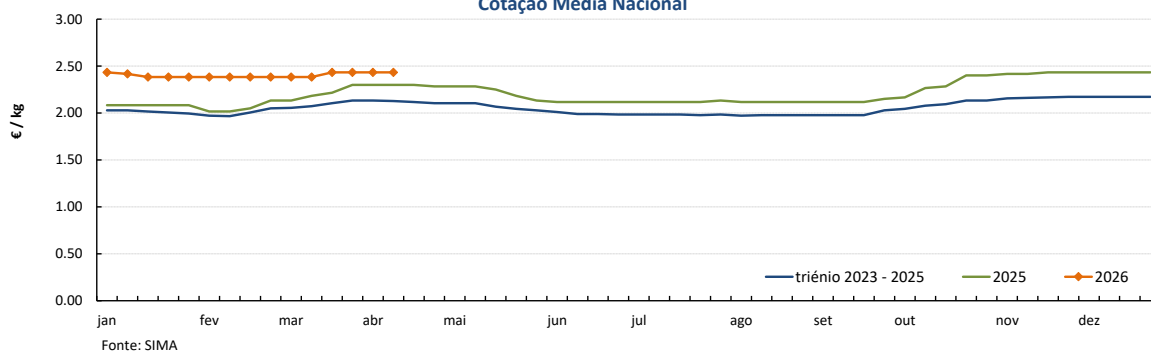

OVOS - Classe de peso M/L
Cotações Médias Nacionais 2026

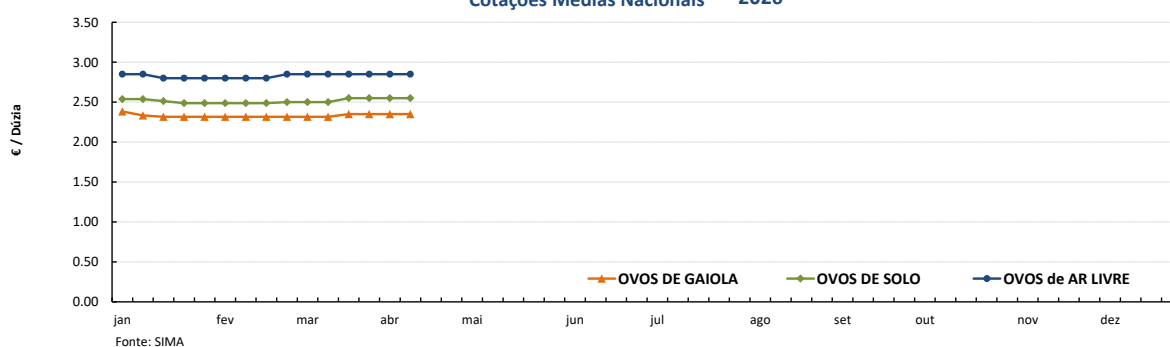

OVOS DE SOLO - Classe de peso M/L
Cotações Médias Nacionais

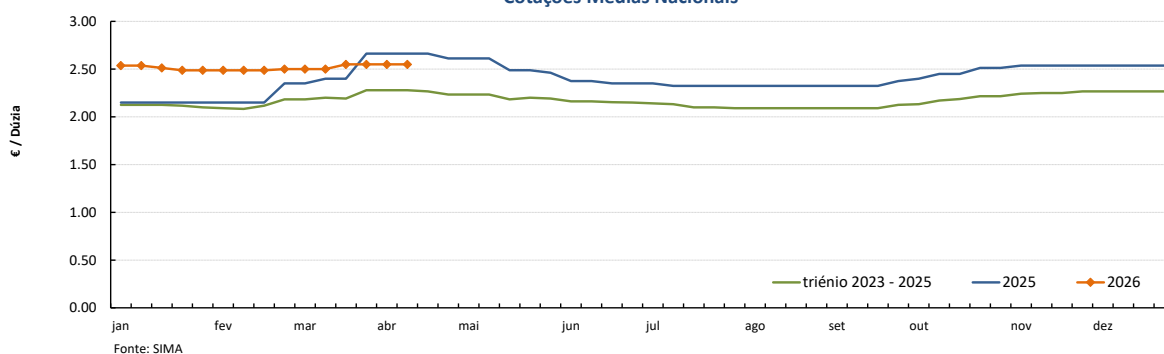

OVOS DE AR LIVRE - Classe de peso M/L
Cotações Médias Nacionais

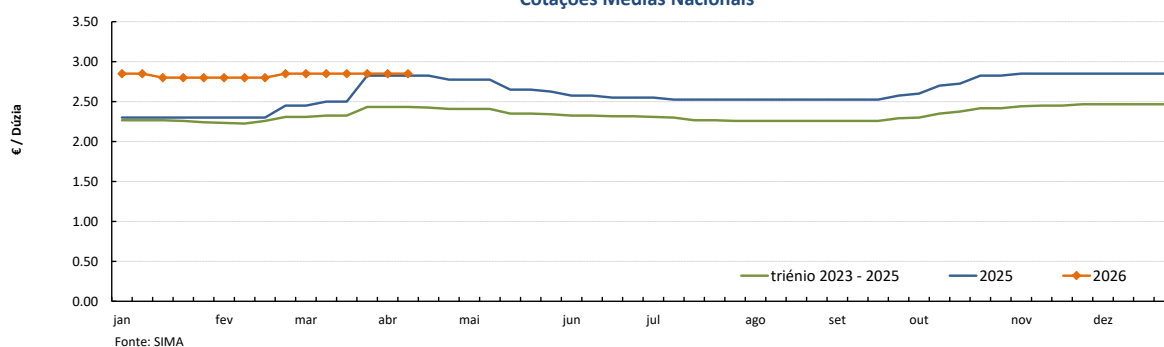

Aves e Ovos

 SEMANA 15
 06/04/2026 a 13/04/2026

PREÇOS MÉDIOS DE MERCADO NA UNIÃO EUROPEIA

FRANGO 65 % (€ / 100 kg Peso carcaça)				OVOS média classes L / M (€ / 100 kg)			
PAÍSES	SEMANA DE 06/04/2026 a 12/04/2026	SEMANA DE 30/03/2026 a 05/04/2026	VAR % Semana Anterior	PAÍSES	SEMANA DE 06/04/2026 a 12/04/2026	SEMANA DE 30/03/2026 a 05/04/2026	VAR % Semana Anterior
Bélgica		242.27		Bélgica		276.07	
Bulgária	206.26	213.68	-3.5%	Bulgária	254.95	261.61	-2.5%
República Checa	270.22	262.80	2.8%	República Checa	272.37	298.29	-8.7%
Dinamarca				Dinamarca			
Alemanha	461.00	460.00	0.2%	Alemanha	331.68	335.67	-1.2%
Estónia	c	c		Estónia	250.38	241.89	3.5%
Grécia				Grécia			
Espanha	228.77	229.45	-0.3%	Espanha	314.79	317.86	-1.0%
França	370.00	370.00	0.0%	França	302.91	302.91	0.0%
Croácia	257.62	257.18	0.2%	Croácia	274.62	265.69	3.4%
Irlanda				Irlanda	257.11	253.18	1.6%
Chipre	256.32	256.32	0.0%	Chipre	209.36	209.36	0.0%
Letónia	c	c		Letónia	222.29	239.64	-7.2%
Lituânia		233.39		Lituânia	227.45	230.46	-1.3%
Luxemburgo	(*)	(*)		Luxemburgo	(*)	(*)	
Hungria	236.47	236.50	0.0%	Hungria	296.07	291.62	1.5%
Malta				Malta			
Países Baixos				Países Baixos ¹		323.00	
Áustria	366.56	363.71	0.8%	Áustria ¹	324.67	321.83	0.9%
Polónia	204.42	201.14	1.6%	Polónia	295.58	316.47	-6.6%
Portugal	265.00	265.00	0.0%	Portugal		291.01	
Romenia	231.09	233.06	-0.8%	Romenia	227.95	229.63	-0.7%
Eslovénia		267.13		Eslovénia		233.70	
Eslováquia	252.07	266.49	-5.4%	Eslováquia	253.13	260.63	-2.9%
Finlândia				Finlândia	233.49	233.48	0.0%
Suécia	347.25	365.20	-4.9%	Suécia ¹	286.36	280.52	2.1%
U.E.	297.65	297.04	0.2%	U.E.	300.08	303.41	-1.1%

Fonte: Comissão Europeia - Regulamento de Execução (UE) 2017/1185

¹ produção de ovos no solo; todos os outros países produção em gaiola
 Fonte: Comissão Europeia - Regulamento de Execução (UE) 2017/1185

 (*) Data unavailable
 c Confidential

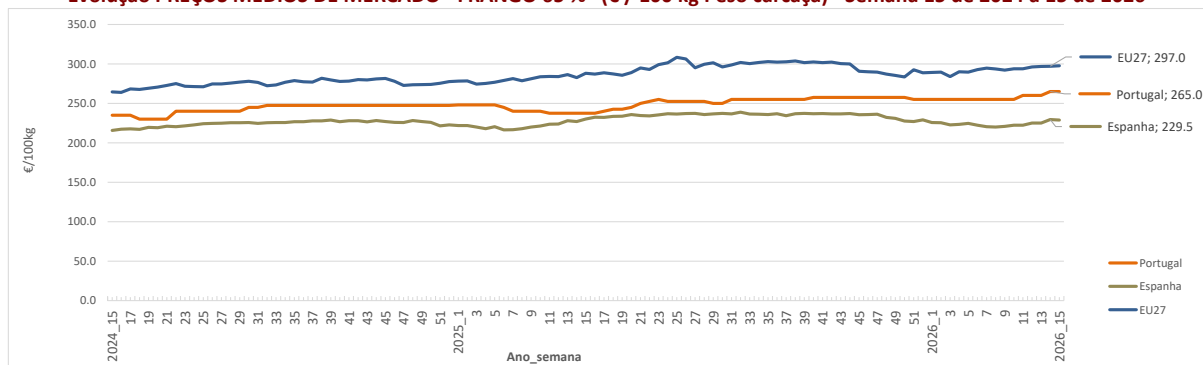
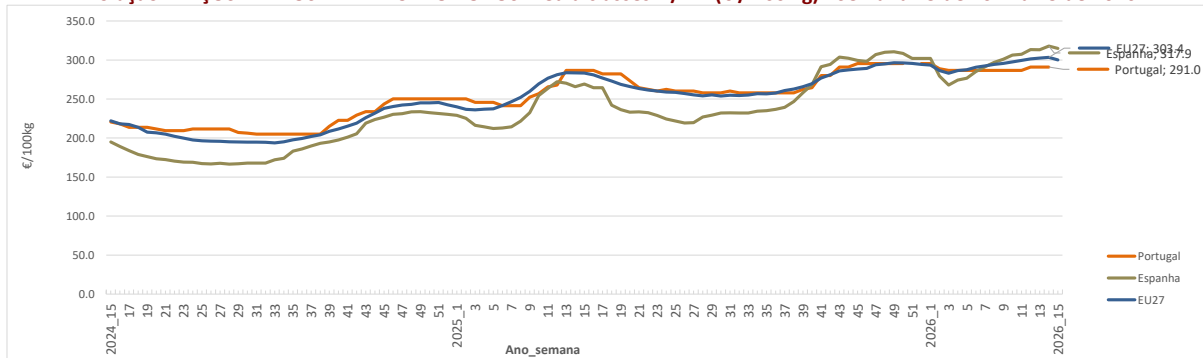
Evolução PREÇOS MÉDIOS DE MERCADO - FRANGO 65 % (€ / 100 kg Peso carcaça) - Semana 15 de 2024 a 15 de 2026

Evolução PREÇOS MÉDIOS DE MERCADO - OVOS média classes L / M (€ / 100 kg) - Semana 15 de 2024 a 15 de 2026

Aves

SEMANA 15
06/04/2026 a 13/04/2026

INFORMAÇÃO NO CONSUMIDOR (Períodos de 4 semanas)

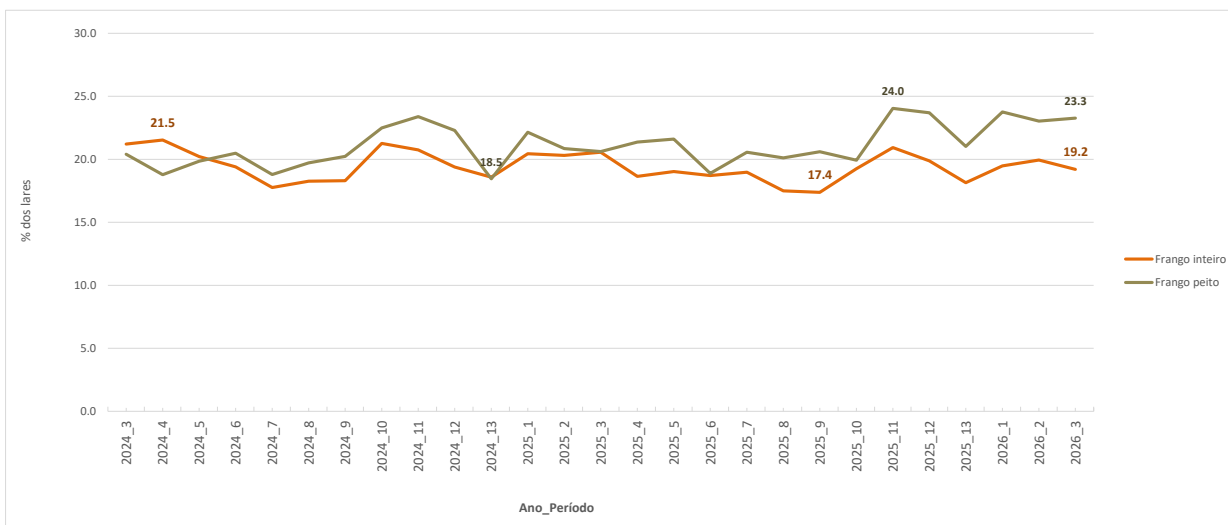
TAXA DE PENETRAÇÃO DOS PRODUTOS NOS LARES DOS CONSUMIDORES (% de lares com aquisição)



Fonte: Observatório de preços agroalimentar - GPP

PREÇO MÉDIO AO CONSUMIDOR (€/kg)

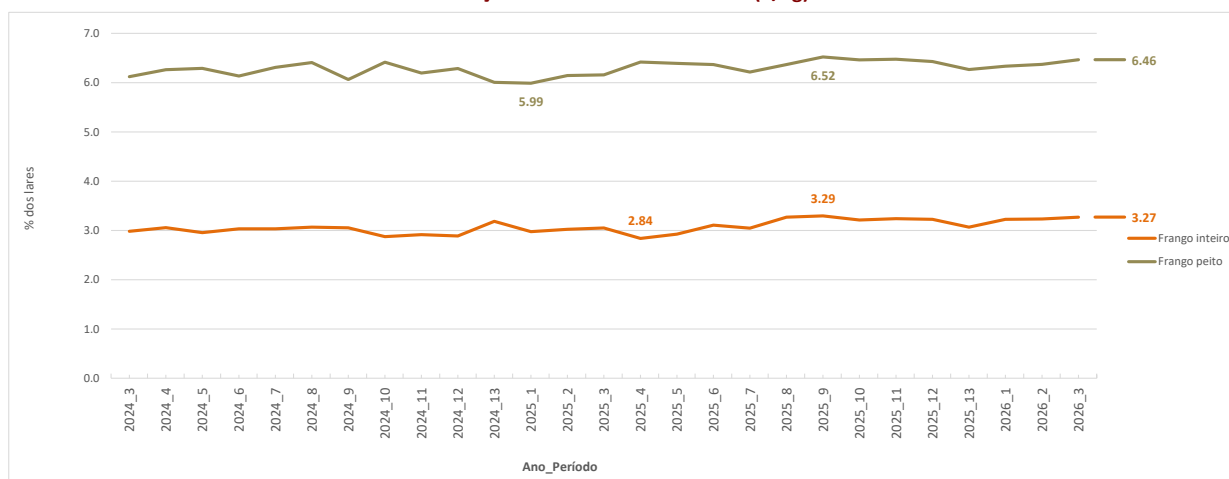

Fonte: Observatório de preços agroalimentar - GPP

PREÇO MÉDIO AO CONSUMIDOR e na PRODUÇÃO(€/kg)

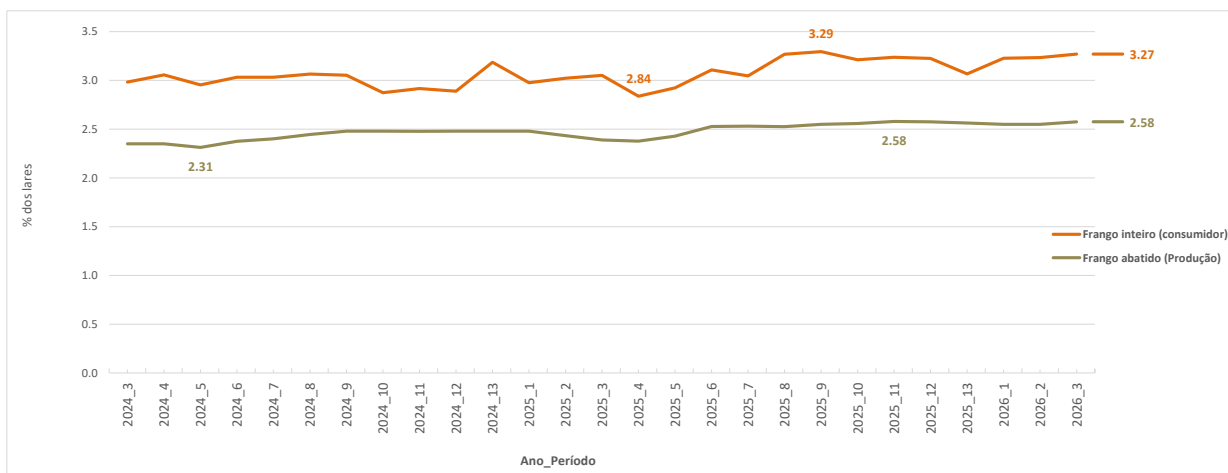

Fonte: Observatório de preços agroalimentar - GPP

OVOS

SEMANA 15
06/04/2026 a 13/04/2026

INFORMAÇÃO NO CONSUMIDOR (Períodos de 4 semanas) TAXA DE PENETRAÇÃO DOS PRODUTOS NOS LARES DOS CONSUMIDORES (% de lares com aquisição)

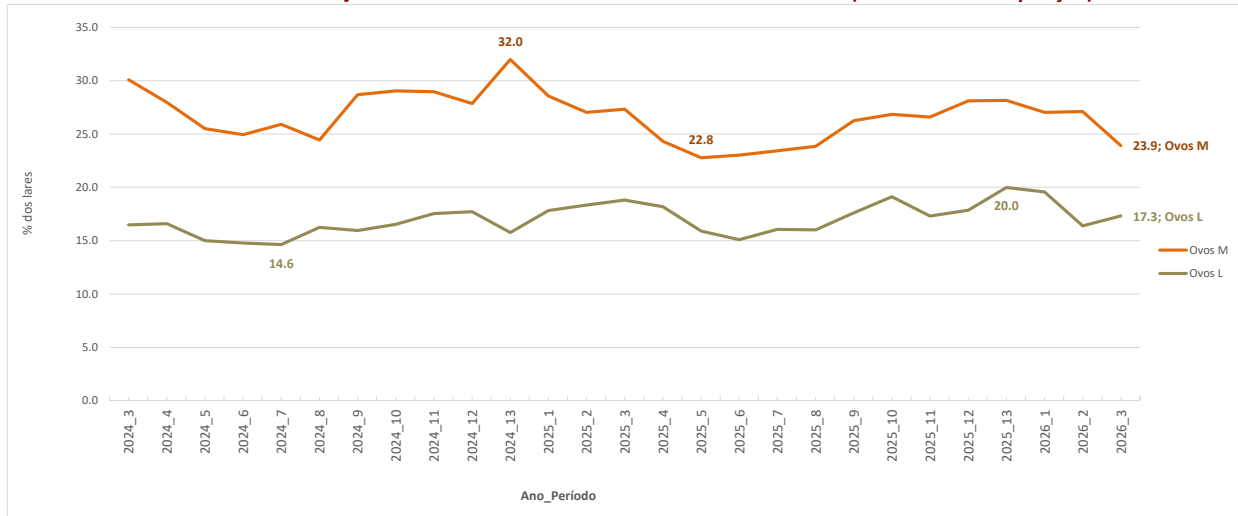

Fonte: Observatório de preços agroalimentar - GPP

PREÇO MÉDIO AO CONSUMIDOR (€/6ovos)

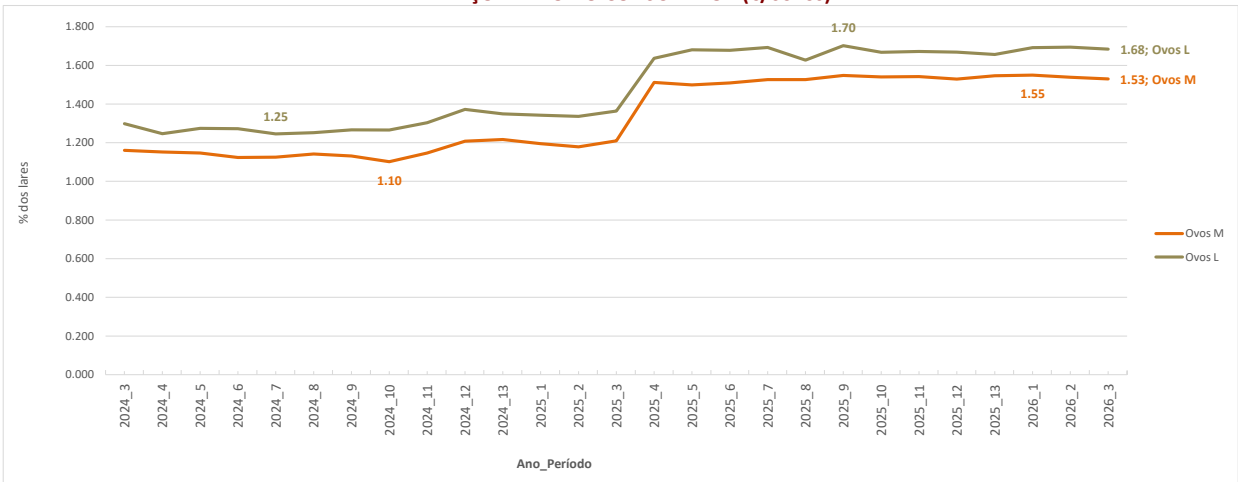

PREÇO MÉDIO AO CONSUMIDOR e na PRODUÇÃO Ovos M (€/6ovos)

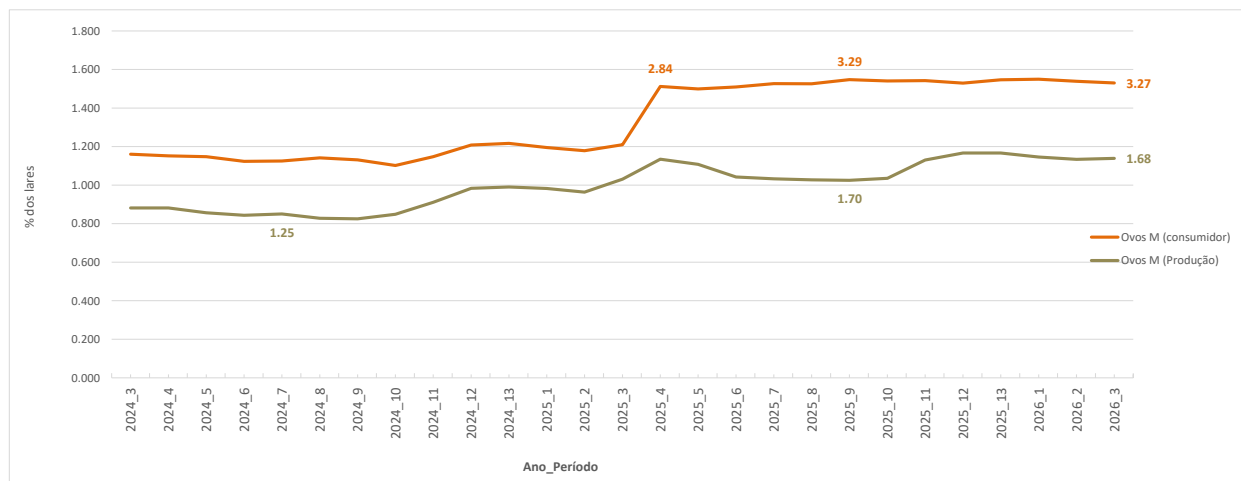

Aves e Ovos

 SEMANA 15
06/04/2026 a 13/04/2026

COMÉRCIO INTERNACIONAL - Janeiro a Fevereiro

PRODUTO	ENTRADAS		SAÍDAS		Variação 2026/2025	
	2026	2025	2026	2025	ENTRADAS	SAÍDAS
1000 unidades						
Ovos de galinha frescos	9 353	15 341	21 462	23 138	-39.0	-7.2
Ovos de outras aves frescos ou conservados	436	2 623	20 454	16 186	-83.4	26.4
Ovos de outras aves domésticas frescos ou conservados	11 336	5 587	528	29	102.9	1 720.7
TOTAL	21 125	23 551	42 444	39 353	-10.3	7.9
1 000 €						
Ovos de galinha frescos	1 760	1 941	3 093	2 447	-9.3	26.4
Ovos de outras aves frescos ou conservados	219	298	2 143	1 365	-26.8	57.1
Ovos de outras aves domésticas frescos ou conservados	1 563	687	122	2	127.6	6 549.8
TOTAL	3 542	2 926	5 358	3 814	21.0	40.5

Fonte: INE (2025 - dados preliminares)

	2026	2025	Variação 2026/2025	
	1 000 €	1 000 €	1 000 €	%
Saldo Balança Comercial (Exportações - Importações)	1 817	888	929	104.7

COMÉRCIO INTERNACIONAL - Janeiro a Fevereiro

PRODUTO	ENTRADAS		SAÍDAS		Variação 2026/2025	
	2026	2025	2026	2025	ENTRADAS	SAÍDAS
tonelada						
Carne galos/galinhas fresca ou refrigerada	572.0	618.9	1 471.5	2 778.7	-7.6%	-47.0%
Carne galos/galinhas congelada	550.5	453.6	955.6	809.1	21.4%	18.1%
Carne peru/perua congelada	10.7	12.3	0.0	2.2	-13.1%	-100.0%
Carne peru/perua fresca ou refrigerada	251.3	265.2	0.6	2.6	-5.2%	-75.4%
Pedaços/Miudezas galos/galinhas congelada	5 370.3	6 070.0	1 748.6	1 851.2	-11.5%	-5.5%
Pedaços/Miudezas galos/galinhas fresca ou refrigerada	5 468.0	5 280.0	193.5	230.9	3.6%	-16.2%
Pedaços/Miudezas peru/perua congelada	732.5	1 067.7	883.5	1 101.8	-31.4%	-19.8%
Pedaços/Miudezas peru/perua fresca ou refrigerada	1 852.4	2 251.6	47.1	118.1	-17.7%	-60.1%
TOTAL Galos/Galinhas	11 960.8	12 422.5	4 369.2	5 669.9	-3.7%	-22.9%
TOTAL Peru/Perua	2 847.0	3 596.9	931.3	1 224.7	-20.8%	-24.0%
1 000 €						
Carne galos/galinhas fresca ou refrigerada	1 678.2	1 465.0	3 135.4	5 277.4	14.6%	-40.6%
Carne galos/galinhas congelada	1 672.8	971.2	1 971.1	1 421.1	72.2%	38.7%
Carne peru/perua congelada	76.6	74.1	0.0	4.0	3.4%	-100.0%
Carne peru/perua fresca ou refrigerada	972.5	895.1	2.5	16.3	8.6%	-84.8%
Pedaços/Miudezas galos/galinhas congelada	13 529.5	15 577.5	3 370.0	4 244.6	-13.1%	-20.6%
Pedaços/Miudezas galos/galinhas fresca ou refrigerada	19 992.8	18 460.3	615.3	659.0	8.3%	-6.6%
Pedaços/Miudezas peru/perua congelada	2 549.5	4 323.4	1 708.1	1 754.7	-41.0%	-2.7%
Pedaços/Miudezas peru/perua fresca ou refrigerada	11 366.1	11 644.2	137.6	315.3	-2.4%	-56.4%
TOTAL Galos/Galinhas	36 873.3	36 473.9	9 091.8	11 602.0	1.1%	-21.6%
TOTAL Peru/Perua	14 964.7	16 936.8	1 848.1	2 090.3	-11.6%	-11.6%

Fonte: INE (2025 - dados preliminares)

	2026	2025	Variação 2026/2025	
	1 000 €	1 000 €	1 000 €	%
Saldo Balança Comercial (Exportações - Importações)	1 000 €	1 000 €	1 000 €	%
TOTAL Galos/Galinhas	-27 782	-24 872	-2 910	11.7%
TOTAL Peru/Perua	-13 117	-14 847	1 730	-11.7%

Aves e Ovos

SEMANA 15
06/04/2026 a 13/04/2026

ABATES APROVADOS PARA CONSUMO - Janeiro

(Portugal)

	1000 Cabeças		tonelada		Var. período homólogo ano anterior (%)	
	2026	2025	2026	2025	Cabeças	tonelada
Frangos de carne	19 258	18 664	29 344	29 280	3.2%	0.2%
Peru	283	332	3 124	3 766	-14.6%	-17.1%

Fonte: INE (dados provisórios)

PRODUÇÃO DE PINTOS DO DIA - Janeiro

(Portugal)

	1000 Unidades		Var. período homólogo ano anterior (%)
	2026	2025	Unidades
Pintos do Dia	26 104	25 722	1.5%

Fonte: INE (dados provisórios)

PRODUÇÃO DE OVOS - Janeiro

(Portugal)

	1000 Unidades		tonelada		Var. período homólogo ano anterior (%)	
	2025	2024	2025	2024	Unidades	tonelada
Ovos para Consumo	183 877	180 655	11 400	11 201	1.8%	1.8%
Ovos para Incubação	34 933	32 632	2 166	2 023	7.1%	7.1%

Fonte: INE (dados provisórios)

Frangos de carne - Abates aprovados para consumo

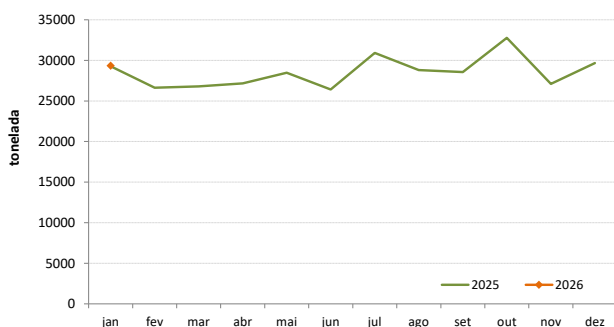

Peru - Abates aprovados para consumo

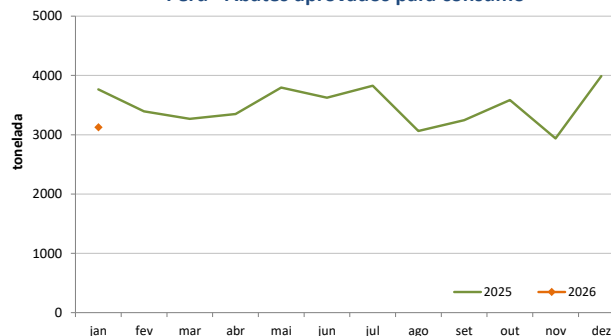

Produção de Ovos de galinha para consumo

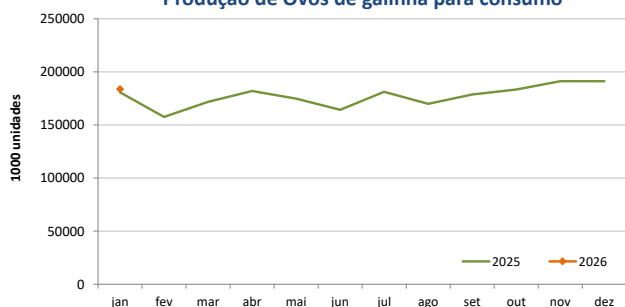

Produção de Ovos de galinha para incubação

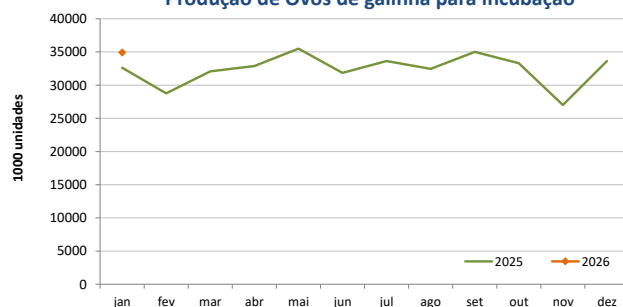

O conhecimento do mercado é a chave do sucesso!



O SIMA disponibiliza informação essencial para os empresários agrícolas e outros agentes tomarem as melhores decisões. Para consulta de preços de produtos agrícolas consultar o site: regsima.gpp.pt/regsima/consulta/

Coordenação Central
Gabinete de Planeamento, Políticas e Administração Geral
Direção de Serviços de Estatística
Divisão de Estatística

tel: 213 234 600

SISTEMA DE INFORMAÇÃO DE MERCADOS AGRÍCOLAS

As Newsletter do SIMA podem também ser consultadas no facebook em: <https://www.facebook.com/SIMA.Portugal>