

Newsletter - Aves e Ovos

 SEMANA 14
 30/03/2026 a 06/04/2026

Aves

DESTAQUE SEMANAL

O Frango vivo - 1,8 kg atingiu um preço de 1.2 €/kg de Peso vivo na presente semana. Ficou 4% abaixo do preço do mesmo período do ano 2025 e igual ao período anterior.

O Frango 65 % - 1,1 a 1,3 kg atingiu um preço de 2.65 €/kg de Peso carcaça na presente semana. Ficou 12% acima do preço do mesmo período do ano 2025 e 2% acima do período anterior.

O Peru 80 % - 5,7 a 9,8 kg atingiu um preço de 3.85 €/kg de Peso carcaça na presente semana. Ficou 15% acima do preço do mesmo período do ano 2025 e igual ao período anterior.

Como se previa, ocorreu um aumento de preços, devido ao aumento dos custos de produção e de transporte. A procura, essencialmente de frango de churrasco aumentou significativamente. É época de férias e o tempo tem estado favorável a passeios e a encontros entre amigos. A oferta começa a estabilizar.

COTAÇÕES MÉDIAS NACIONAIS - SEMANAIS

PRODUTO	Unidade de Comercialização	Estádio de Comercialização	MÉDIA DA SEMANA	Variação		
				Semana anterior	Semana homóloga do ano anterior	Semana homóloga do triénio 2023 - 2025
Frango vivo - 1,8 kg	€/kg de Peso vivo	entrada centro abate	1.20	0.0%	-4.0%	-0.6%
Frango 65 % - 1,1 a 1,3 kg	€/kg de Peso carcaça	porta do cliente	2.65	1.9%	11.6%	12.4%
Peru vivo - 14 a 15 kg	€/kg de Peso vivo	entrada centro abate	1.85	0.0%	0.0%	0.0%
Peru 80 % - 5,7 a 9,8 kg	€/kg de Peso carcaça	porta do cliente	3.85	0.0%	14.9%	12.1%

NOTA: Frango 65% - frango depenado, eviscerado, sem cabeça nem patas e sem pescoço, coração, fígado e moela;

Peru 80% - peru depenado, eviscerado, sem cabeça nem patas, com pescoço, coração, fígado e moela;

Gráficos de cotações mais frequentes

FRANGO VIVO de 1,8 kg

Cotação Média Nacional

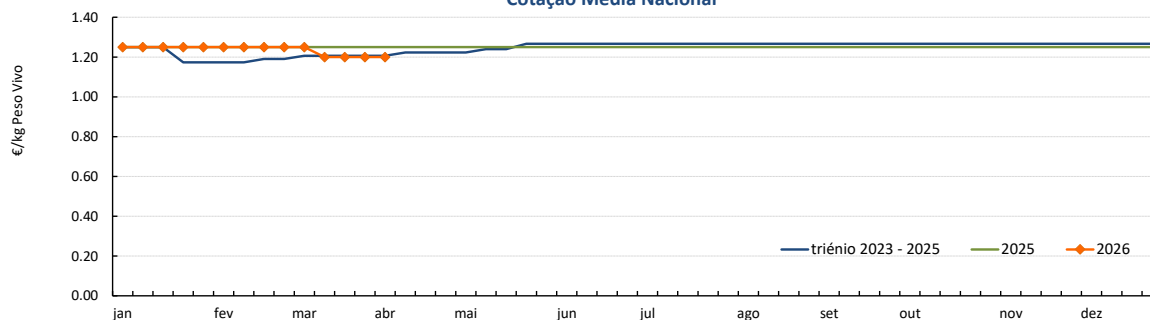

FRANGO 65% de 1,1 a 1,3 kg

Cotação Média Nacional

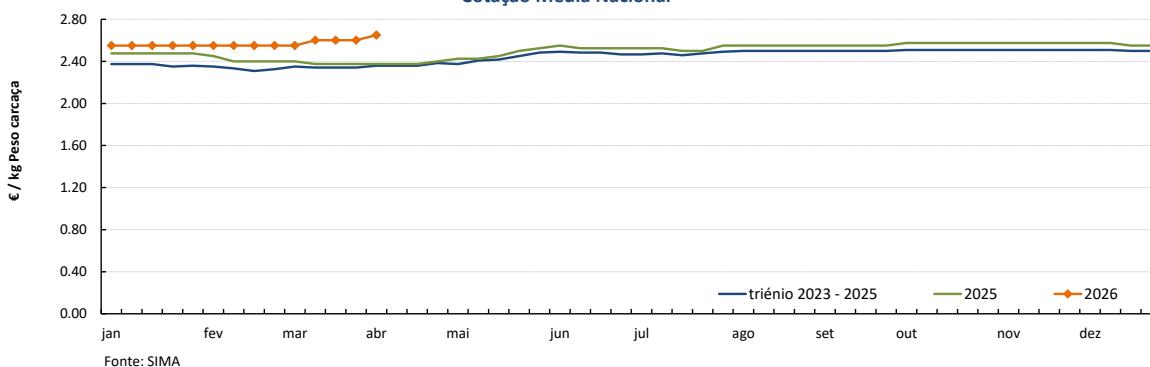

Aves

SEMANA 14

30/03/2026 a 06/04/2026

Gráficos de cotações mais frequentes

PERU VIVO de 14 a 15 kg
Cotação Média Nacional

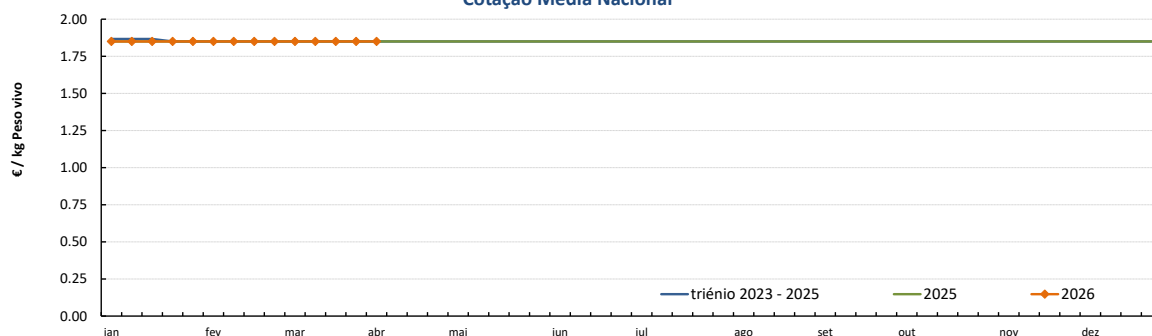

Fonte: SIMA

PERU 80% de 5,7 a 9,8 kg
Cotação Média Nacional

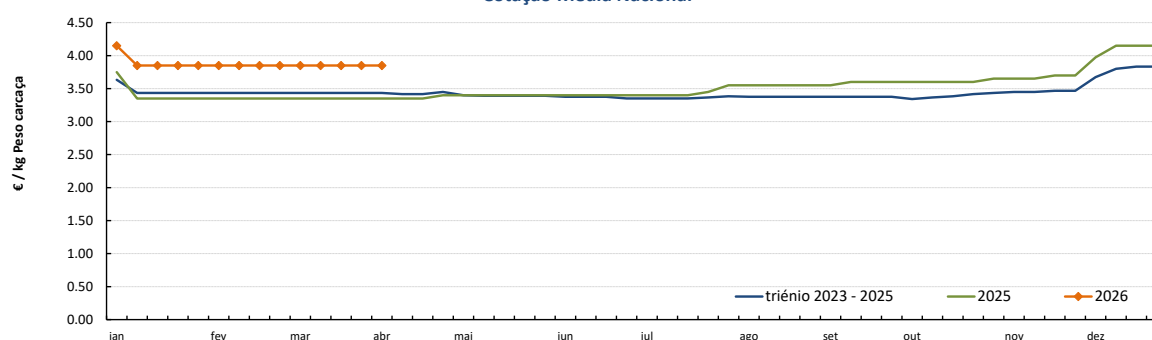

Fonte: SIMA

Aves

SEMANA 14

30/03/2026 a 06/04/2026

Gráficos de cotações mais frequentes

PEITO de FRANGO
Cotação Média Nacional

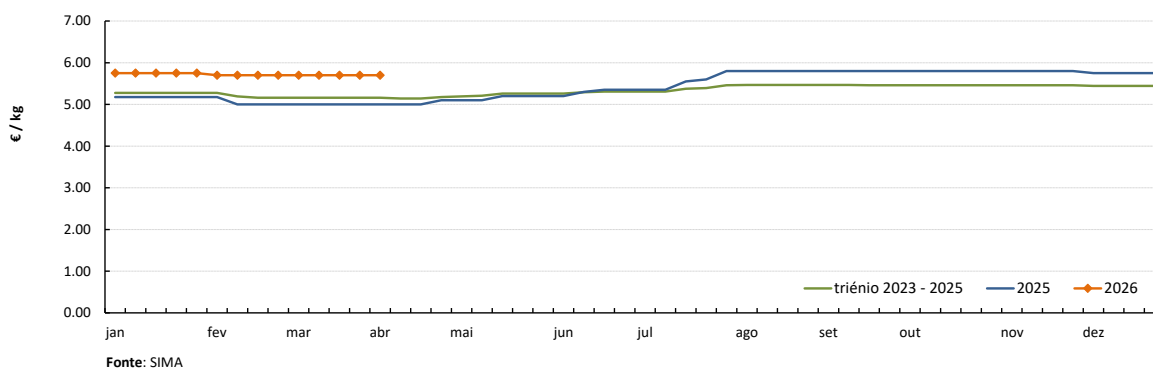

PERNA DE FRANGO COM COSTA
Cotação Média Nacional

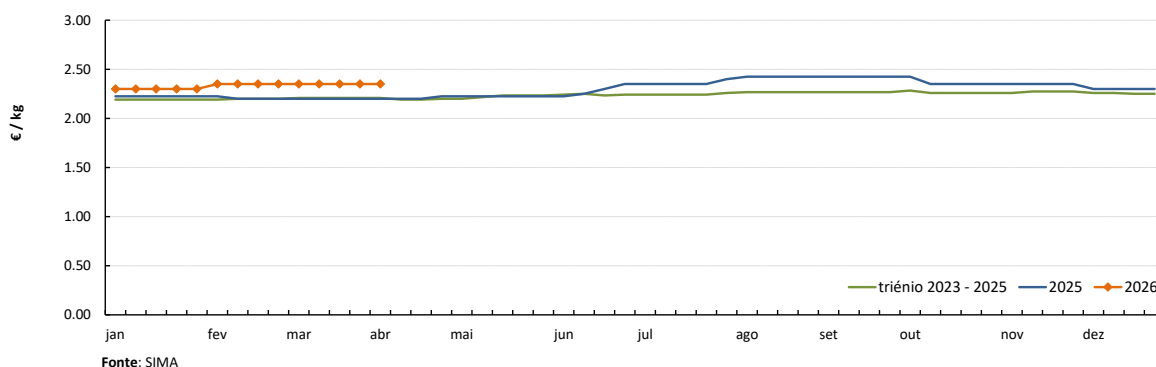

PEITO de PERU
Cotação Média Nacional

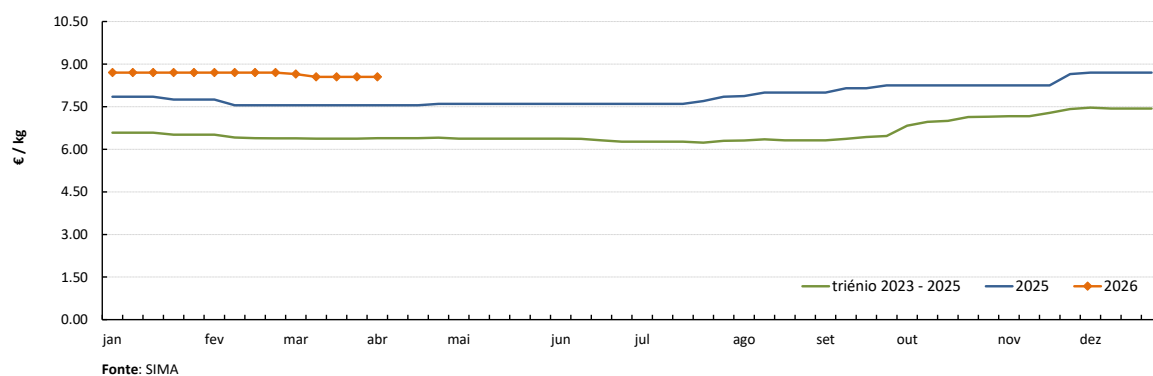

PERNA de PERU
Cotação Média Nacional

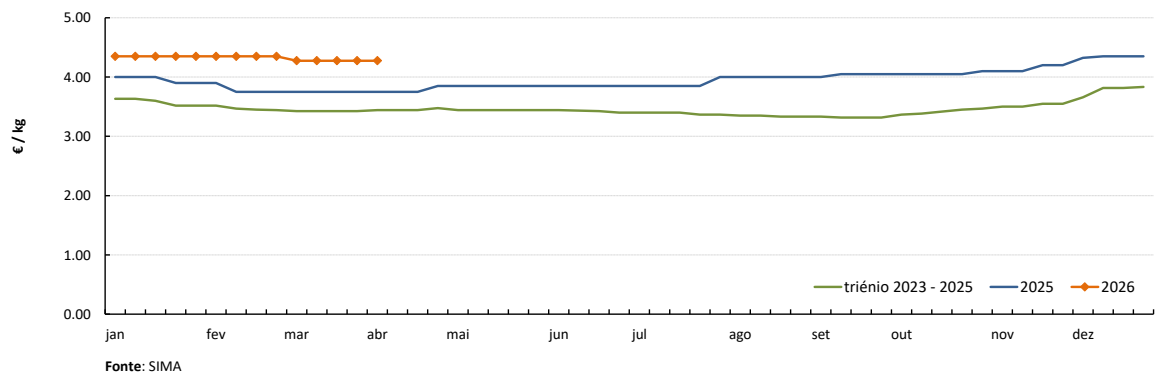

Ovos

 SEMANA 14
 30/03/2026 a 06/04/2026

DESTAQUE SEMANAL - OVOS

O Ovo classificado L embalado atingiu um preço de 2.4 € / Dúzia na presente semana. Ficou 1% acima do preço do mesmo período do ano 2025 e igual ao período anterior.

O Ovo classificado M embalado atingiu um preço de 2.3 € / Dúzia na presente semana. Ficou 1% acima do preço do mesmo período do ano 2025 e igual ao período anterior.

O Ovo a peso de 60-68 g atingiu um preço de 2.43 € / kg na presente semana. Ficou 6% acima do preço do mesmo período do ano 2025 e igual ao período anterior.

Na área de mercado de Dão e Lafões a relação oferta/procura continua equilibrada. A procura mantém-se animada devido à falta de ovos nas áreas do Litoral Centro e Ribatejo e Oeste. A oferta é abundante e procura satisfazer a procura. Os preços dos ovos não sofreram alterações.

Na área de mercado do Litoral Centro a normalidade vai demorar a ser atingida. Com diversas estruturas danificadas, com a elevada mortalidade verificada, tanto nas galinhas em fim de postura, como em início de postura, como em recria. A oferta é inferior às necessidades do mercado. A procura, na semana em análise, aumentou, como é normal nesta altura do ano. De qualquer modo é difícil aos Centro se Classificação dar resposta às encomendas.

COTAÇÕES MÉDIAS NACIONAIS - SEMANAIS

PRODUTO (Ovos de Gaiola)	Unidade de Comercialização	Estádio de Comercialização	MÉDIA DA SEMANA	Variação Percentual		
				Semana anterior	Semana homóloga do ano anterior	Semana homóloga do Triénio 2022-2024
Ovo classificado L embalado	€ / Dúzia	porta do cliente	2.40	0.0%	1.4%	13.1%
Ovo classificado M embalado	€ / Dúzia	porta do cliente	2.30	0.0%	1.5%	13.7%
Ovo a peso de 60-68 g	€ / kg	saída do aviário	2.43	0.0%	5.8%	14.1%

NOTA: Classes de peso dos ovos: **XL:** > ou = 73 g **L:** > ou = a 63 g e < 73 g
M: > ou = a 53 g e < 63 g **S:** < 53 g

Nota: Iniciou-se na semana 04 de 2021 a recolha de cotações dos **ovos de solo** (classes de peso M e L) e dos **ovos de ar livre** (classe M/L), pelo que os ovos que se acompanhavam até esta altura passaram a designar-se **ovos de gaiola**.
 As áreas de mercado para os novos produtos são Beira Litoral Gr. e Ribatejo e Oeste Gr.

Gráficos de cotações mais frequentes

OVO de GAIOLA CLASSIFICADO L EMBALADO (ovotermo)
 Cotação Média Nacional

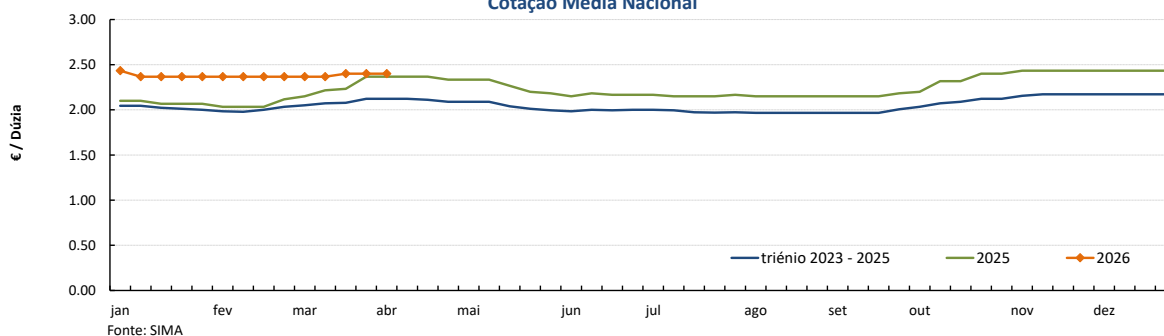

OVO de GAIOLA CLASSIFICADO M EMBALADO (ovotermo)
 Cotação Média Nacional

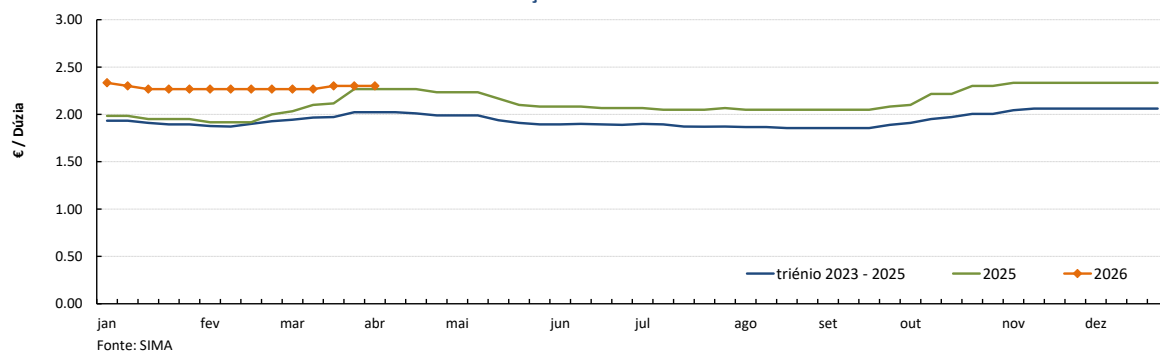

Ovos

SEMANA 14
30/03/2026 a 06/04/2026

OVO de GAIOLA A PESO de 60 a 68 g (cartão)
Cotação Média Nacional

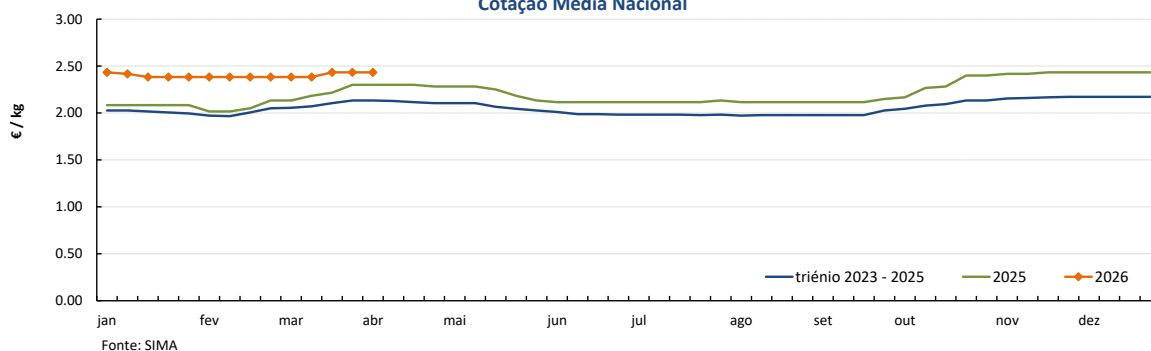

OVOS - Classe de peso M/L
Cotações Médias Nacionais 2026

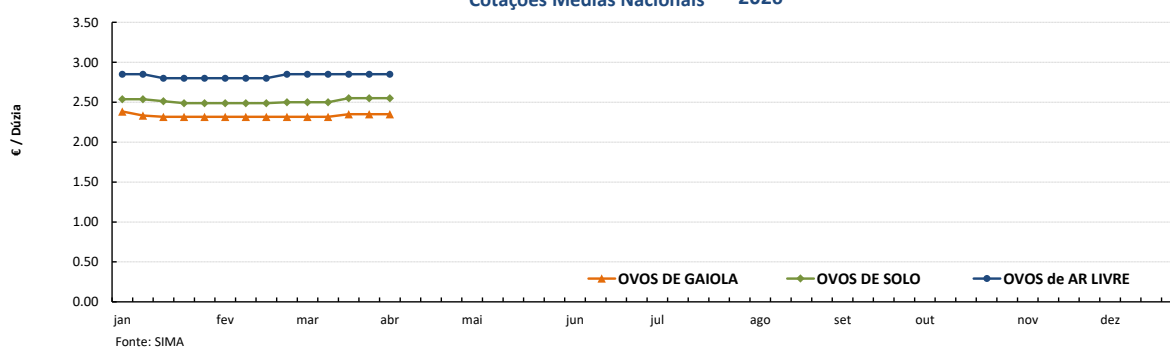

OVOS DE SOLO - Classe de peso M/L
Cotações Médias Nacionais

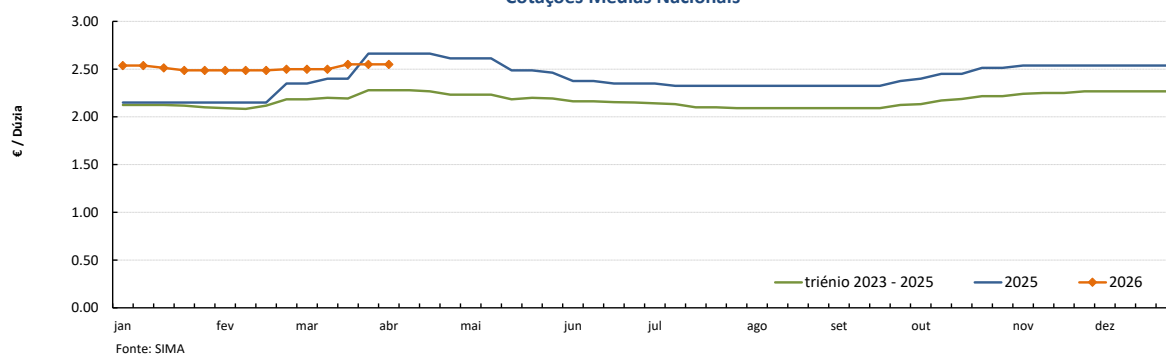

OVOS DE AR LIVRE - Classe de peso M/L
Cotações Médias Nacionais

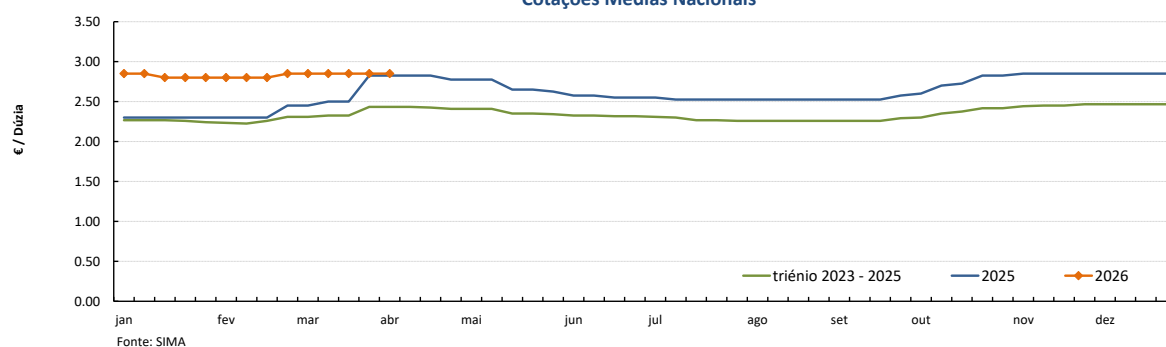

Aves e Ovos

 SEMANA 14
 30/03/2026 a 06/04/2026

PREÇOS MÉDIOS DE MERCADO NA UNIÃO EUROPEIA

FRANGO 65 % (€ / 100 kg Peso carcaça)				OVOS média classes L / M (€ / 100 kg)			
PAÍSES	SEMANA DE 23/03/2026 a 29/03/2026	SEMANA DE 16/03/2026 a 22/03/2026	VAR % Semana Anterior	PAÍSES	SEMANA DE 23/03/2026 a 29/03/2026	SEMANA DE 16/03/2026 a 22/03/2026	VAR % Semana Anterior
Bélgica	247.61	247.64	0.0%	Bélgica	287.84	274.92	4.7%
Bulgária	215.92	204.96	5.3%	Bulgária	266.10	266.20	0.0%
República Checa	263.10	264.42	-0.5%	República Checa	277.36	286.65	-3.2%
Dinamarca				Dinamarca			
Alemanha		460.00		Alemanha		336.84	
Estónia	c	c		Estónia	245.95	254.17	-3.2%
Grécia				Grécia			
Espanha	224.99	225.12	-0.1%	Espanha	313.15	313.29	0.0%
França	370.00	370.00	0.0%	França	302.91	302.91	0.0%
Croácia	255.23	260.53	-2.0%	Croácia	269.50	274.65	-1.9%
Irlanda				Irlanda	252.36	257.59	-2.0%
Chipre	256.32	256.32	0.0%	Chipre	209.36	209.36	0.0%
Letónia	c	c		Letónia	234.46	243.36	-3.7%
Lituânia	238.10			Lituânia	227.40	220.00	3.4%
Luxemburgo	(*)	(*)		Luxemburgo	(*)	(*)	
Hungria	232.67	229.48	1.4%	Hungria	293.61	287.80	2.0%
Malta				Malta			
Países Baixos				Países Baixos ¹	324.00	323.00	0.3%
Áustria	360.95	365.67	-1.3%	Áustria ¹	320.40	320.38	0.0%
Polónia	207.13	203.87	1.6%	Polónia	314.22	304.41	3.2%
Portugal	260.00	260.00	0.0%	Portugal	291.01	291.01	0.0%
Romenia	229.69	227.23	1.1%	Romenia	224.36	225.57	-0.5%
Eslovénia	272.05	270.78	0.5%	Eslovénia	219.69	208.70	5.3%
Eslováquia	253.57	259.63	-2.3%	Eslováquia	254.69	257.00	-0.9%
Finlândia				Finlândia	244.97	233.46	4.9%
Suécia	335.47	344.44	-2.6%	Suécia ¹	284.31	284.63	-0.1%
U.E.	296.83	296.25	0.2%	U.E.	302.38	301.37	0.3%

Fonte: Comissão Europeia - Regulamento de Execução (UE) 2017/1185

¹ produção de ovos no solo; todos os outros países produção em gaiola
 Fonte: Comissão Europeia - Regulamento de Execução (UE) 2017/1185

 (*) Data unavailable
 c Confidential

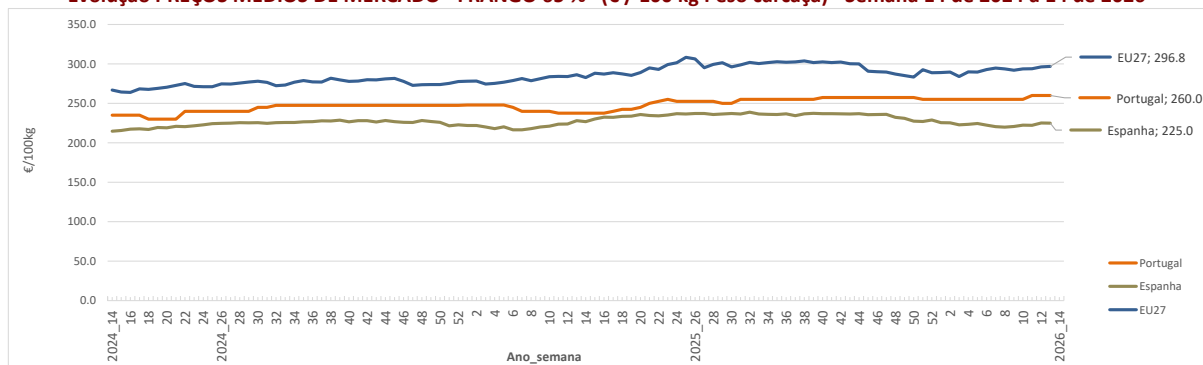
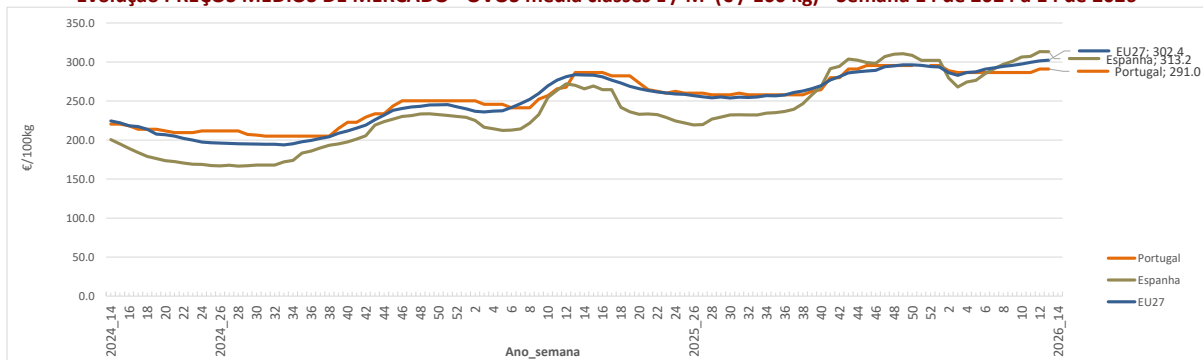
Evolução PREÇOS MÉDIOS DE MERCADO - FRANGO 65 % (€ / 100 kg Peso carcaça) - Semana 14 de 2024 a 14 de 2026

Evolução PREÇOS MÉDIOS DE MERCADO - OVOS média classes L / M (€ / 100 kg) - Semana 14 de 2024 a 14 de 2026

Aves

SEMANA 14
30/03/2026 a 06/04/2026

INFORMAÇÃO NO CONSUMIDOR (Períodos de 4 semanas)

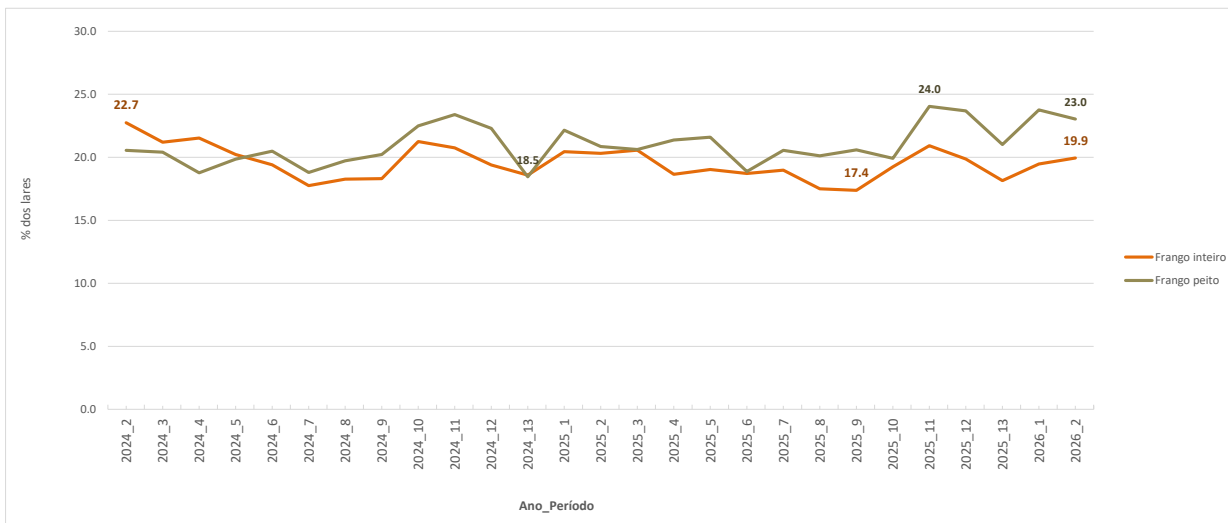
TAXA DE PENETRAÇÃO DOS PRODUTOS NOS LARES DOS CONSUMIDORES (% de lares com aquisição)



Fonte: Observatório de preços agroalimentar - GPP

PREÇO MÉDIO AO CONSUMIDOR (€/kg)

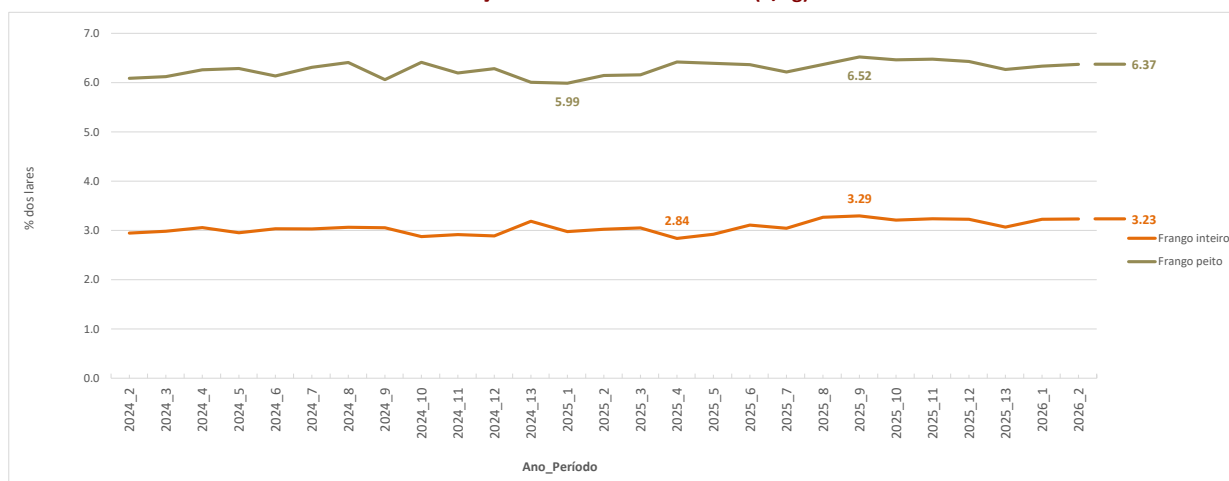

Fonte: Observatório de preços agroalimentar - GPP

PREÇO MÉDIO AO CONSUMIDOR e na PRODUÇÃO(€/kg)

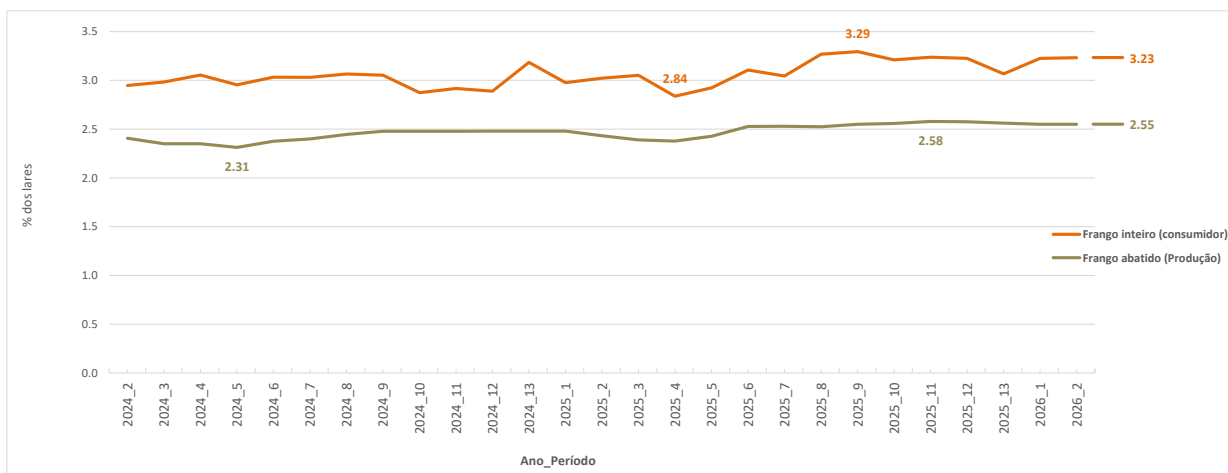

Fonte: Observatório de preços agroalimentar - GPP

OVOS

SEMANA 14
30/03/2026 a 06/04/2026

INFORMAÇÃO NO CONSUMIDOR (Períodos de 4 semanas)

TAXA DE PENETRAÇÃO DOS PRODUTOS NOS LARES DOS CONSUMIDORES (% de lares com aquisição)

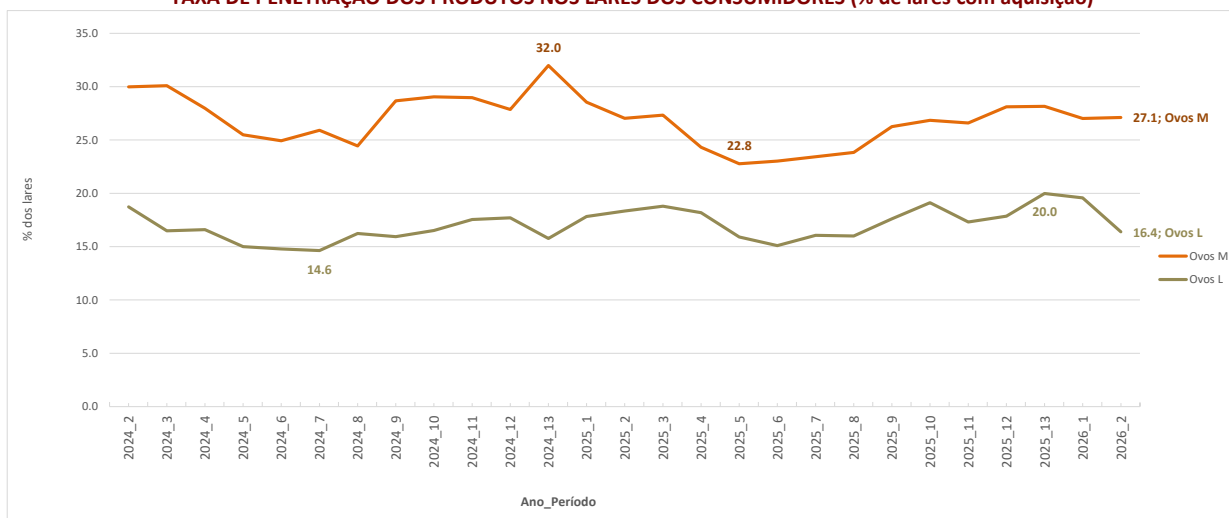

Fonte: Observatório de preços agroalimentar - GPP

PREÇO MÉDIO AO CONSUMIDOR (€/6ovos)

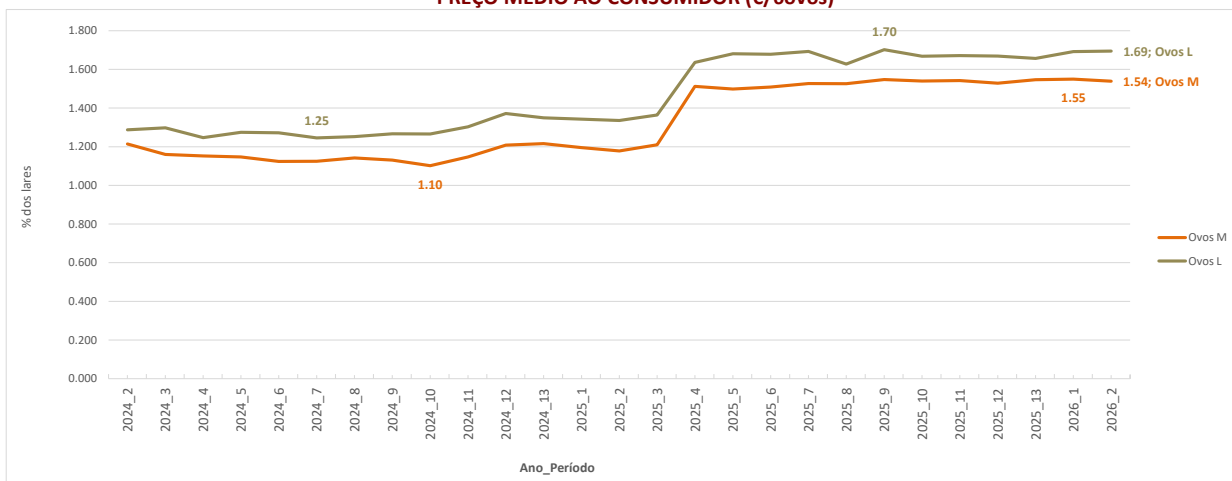

PREÇO MÉDIO AO CONSUMIDOR e na PRODUÇÃO Ovos M (€/6ovos)

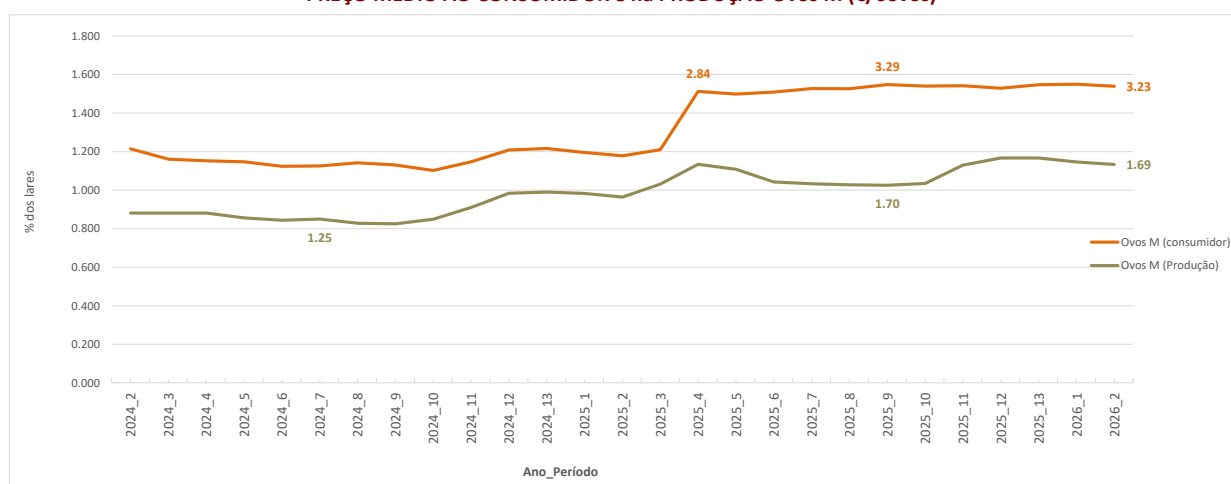

Aves e Ovos

 SEMANA 14
30/03/2026 a 06/04/2026

COMÉRCIO INTERNACIONAL - Janeiro

PRODUTO	ENTRADAS		SAÍDAS		Variação 2026/2025	
	2026	2025	2026	2025	ENTRADAS	SAÍDAS
1000 unidades						
Ovos de galinha frescos	2 858	8 276	10 618	12 480	-65.5	-14.9
Ovos de outras aves frescos ou conservados	694	1 603	11 731	7 767	-56.7	51.0
Ovos de outras aves domésticas frescos ou conservados	5 779	2 484	441	8	132.6	5 412.5
TOTAL	9 331	12 363	22 790	20 255	-24.5	12.5
1 000 €						
Ovos de galinha frescos	407	985	1 457	1 248	-58.7	16.7
Ovos de outras aves frescos ou conservados	158	176	1 291	645	-10.5	100.1
Ovos de outras aves domésticas frescos ou conservados	802	309	100	1	160.0	11 774.0
TOTAL	1 366	1 469	2 848	1 894	-7.0	50.3

Fonte: INE (2025 - dados preliminares)

	2026	2025	Variação 2026/2025	
	1 000 €	1 000 €	1 000 €	%
Saldo Balança Comercial (Exportações - Importações)	1 481	425	1 056	248.7

COMÉRCIO INTERNACIONAL - Janeiro

PRODUTO	ENTRADAS		SAÍDAS		Variação 2026/2025	
	2026	2025	2026	2025	ENTRADAS	SAÍDAS
tonelada						
Carne galos/galinhas fresca ou refrigerada	356.9	305.5	892.5	1 541.0	16.8%	-42.1%
Carne galos/galinhas congelada	301.2	240.9	546.2	443.9	25.0%	23.0%
Carne peru/perua congelada	3.4	8.2	0.0	2.2	-58.1%	-100.0%
Carne peru/perua fresca ou refrigerada	145.9	140.0	0.7	2.0	4.2%	-63.7%
Pedaços/Miudezas galos/galinhas congelada	2 712.2	2 963.5	1 345.4	983.7	-8.5%	36.8%
Pedaços/Miudezas galos/galinhas fresca ou refrigerada	2 858.3	2 835.7	113.3	110.9	0.8%	2.2%
Pedaços/Miudezas peru/perua congelada	314.2	469.9	486.3	564.2	-33.1%	-13.8%
Pedaços/Miudezas peru/perua fresca ou refrigerada	935.8	1 205.7	15.1	89.3	-22.4%	-83.1%
TOTAL Galos/Galinhas	6 228.6	6 345.6	2 897.3	3 079.6	-1.8%	-5.9%
TOTAL Peru/Perua	1 399.4	1 823.8	502.1	657.8	-23.3%	-23.7%
1 000 €						
Carne galos/galinhas fresca ou refrigerada	829.0	739.6	1 540.0	2 793.3	12.1%	-44.9%
Carne galos/galinhas congelada	741.1	476.6	1 101.0	763.3	55.5%	44.2%
Carne peru/perua congelada	26.9	45.8	0.0	4.0	-41.4%	-100.0%
Carne peru/perua fresca ou refrigerada	508.1	429.7	1.9	14.3	18.2%	-86.9%
Pedaços/Miudezas galos/galinhas congelada	6 495.8	7 392.6	1 751.4	2 247.7	-12.1%	-22.1%
Pedaços/Miudezas galos/galinhas fresca ou refrigerada	10 442.7	9 943.7	263.6	317.7	5.0%	-17.0%
Pedaços/Miudezas peru/perua congelada	1 214.0	1 763.8	901.0	886.4	-31.2%	1.7%
Pedaços/Miudezas peru/perua fresca ou refrigerada	5 840.1	6 372.1	43.8	239.9	-8.3%	-81.8%
TOTAL Galos/Galinhas	18 508.6	18 552.4	4 656.0	6 121.9	-0.2%	-23.9%
TOTAL Peru/Perua	7 589.0	8 611.5	946.7	1 144.6	-11.9%	-17.3%

Fonte: INE (2025 - dados preliminares)

	2026	2025	Variação 2026/2025	
	1 000 €	1 000 €	1 000 €	%
Saldo Balança Comercial (Exportações - Importações)	1 000 €	1 000 €	1 000 €	%
TOTAL Galos/Galinhas	-13 853	-12 430	-1 422	11.4%
TOTAL Peru/Perua	-6 642	-7 467	825	-11.0%

Aves e Ovos

SEMANA 14
30/03/2026 a 06/04/2026

ABATES APROVADOS PARA CONSUMO - Janeiro

(Portugal)

	1000 Cabeças		tonelada		Var. período homólogo ano anterior (%)	
	2026	2025	2026	2025	Cabeças	tonelada
Frangos de carne	19 258	18 664	29 344	29 280	3.2%	0.2%
Peru	283	332	3 124	3 766	-14.6%	-17.1%

Fonte: INE (dados provisórios)

PRODUÇÃO DE PINTOS DO DIA - Janeiro

(Portugal)

	1000 Unidades		Var. período homólogo ano anterior (%)
	2026	2025	Unidades
Pintos do Dia	26 104	25 722	1.5%

Fonte: INE (dados provisórios)

PRODUÇÃO DE OVOS - Janeiro

(Portugal)

	1000 Unidades		tonelada		Var. período homólogo ano anterior (%)	
	2025	2024	2025	2024	Unidades	tonelada
Ovos para Consumo	183 877	180 655	11 400	11 201	1.8%	1.8%
Ovos para Incubação	34 933	32 632	2 166	2 023	7.1%	7.1%

Fonte: INE (dados provisórios)

Frangos de carne - Abates aprovados para consumo

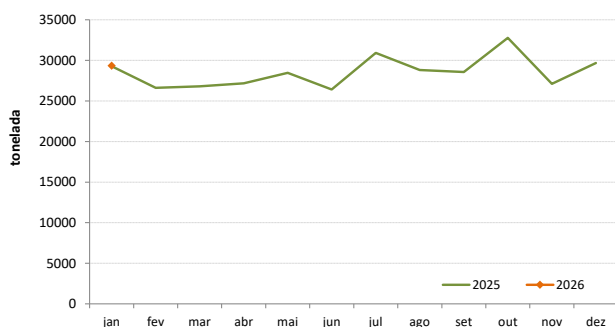

Peru - Abates aprovados para consumo

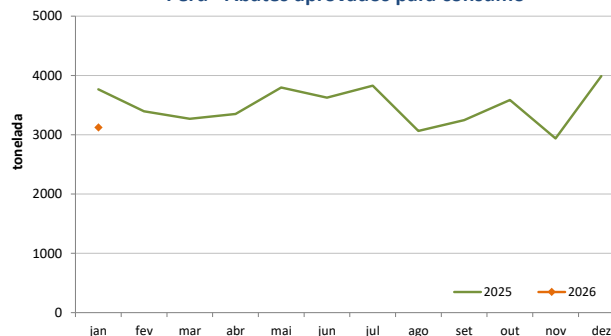

Produção de Ovos de galinha para consumo

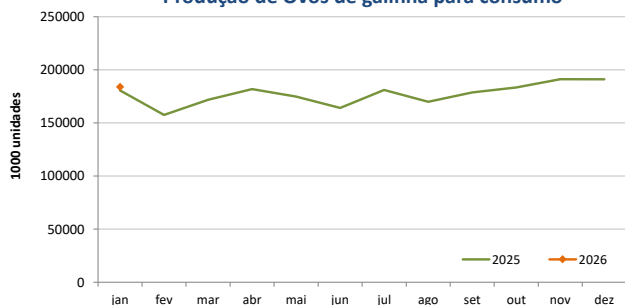

Produção de Ovos de galinha para incubação

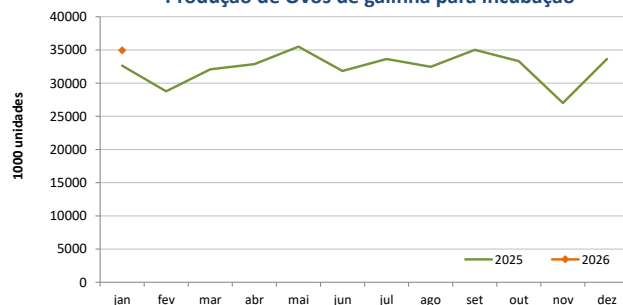

O conhecimento do mercado é a chave do sucesso!



O SIMA disponibiliza informação essencial para os empresários agrícolas e outros agentes tomarem as melhores decisões. Para consulta de preços de produtos agrícolas consultar o site: regsima.gpp.pt/regsima/consulta/

Coordenação Central
Gabinete de Planeamento, Políticas e Administração Geral
Direção de Serviços de Estatística
Divisão de Estatística

tel: 213 234 600

SISTEMA DE INFORMAÇÃO DE MERCADOS AGRÍCOLAS

As Newsletter do SIMA podem também ser consultadas no facebook em: <https://www.facebook.com/SIMA.Portugal>