

## Newsletter - Cereais

**SEMANA 14**  
30/03 a 05/04/2026

### DESTAQUE SEMANAL - CEREAIS IMPORTADOS

Nos cereais importados através dos principais portos do país, registaram-se valorizações nas cotações da cevada forrageira em Aveiro (+2,0 €/t) e do milho forrageiro em Lisboa (+1,0 €/t). Em sentido contrário, observaram-se desvalorizações nas cotações do trigo mole forrageiro em Lisboa (-2,50 €/t) e do milho forrageiro em Leixões (-1,5 €/t), face à semana anterior.

### COTAÇÕES MÉDIAS CEREAIS IMPORTADOS - SEMANAIS

CEREAL	Cotação (€/t)	Porto de entrada	Variação Percentual		
			Semana anterior	Semana homóloga do ano anterior	Semana homóloga do triénio 2023 - 2025
Milho Forrageiro	228,5	Lisboa	-0,7%	-6,4%	-18,8%
	235,0	Aveiro	0,0%	-	-
	236,0	Leixões	0,4%	-	-
Cevada Forrageira	232,5	Lisboa	-0,2%	-1,1%	-19,6%
	235,0	Aveiro	0,9%	-	-
Trigo Mole Forrageiro	231,5	Lisboa	-1,1%	-7,0%	-22,5%
	234,0	Aveiro	0,0%	-	-
	-	Leixões	-	-	-
Trigo Mole Panificável	241,0	Lisboa	-	-7,3%	-8,9%

Fonte: ACICO / GPP.

### Gráficos de cotações mais frequentes dos Cereais Importados

Evolução das cotações semanais de milho forrageiro importado descarregado no porto de Lisboa

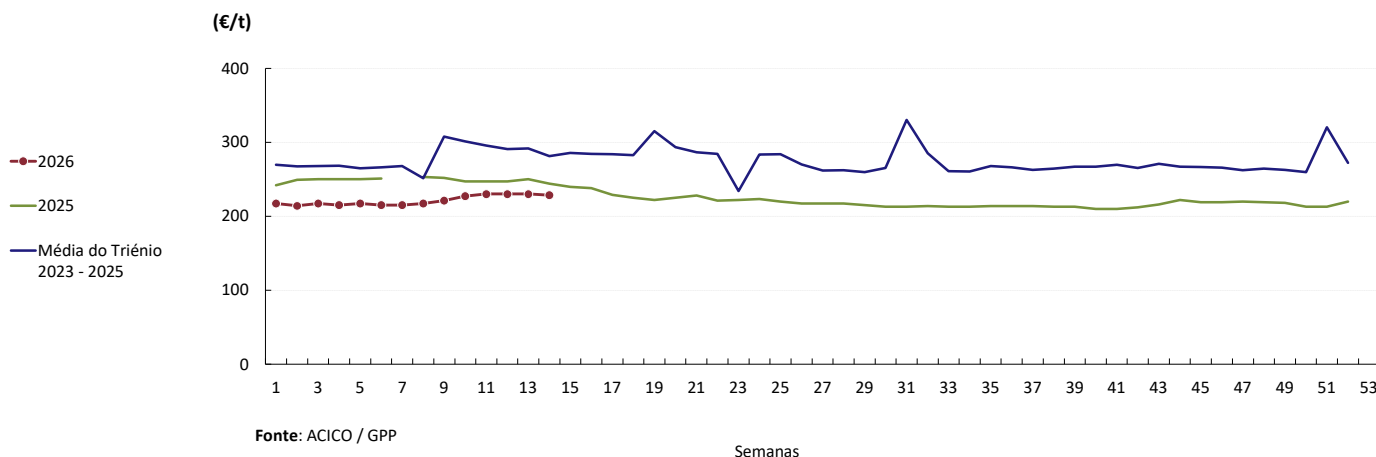

Evolução das cotações semanais de cevada forrageira importada descarregado no porto de Lisboa

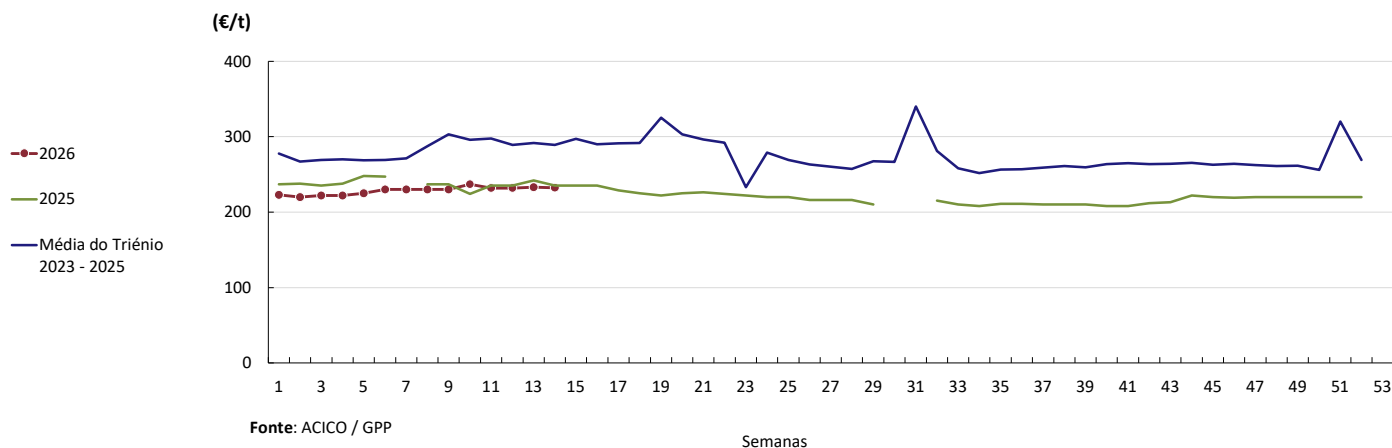

**Cereais**

30/03 a 05/04/2026

**DESTAQUE SEMANAL - CEREAIS IMPORTADOS**

**Evolução das cotações de trigo mole forrageiro importado descarregado no porto de Lisboa**

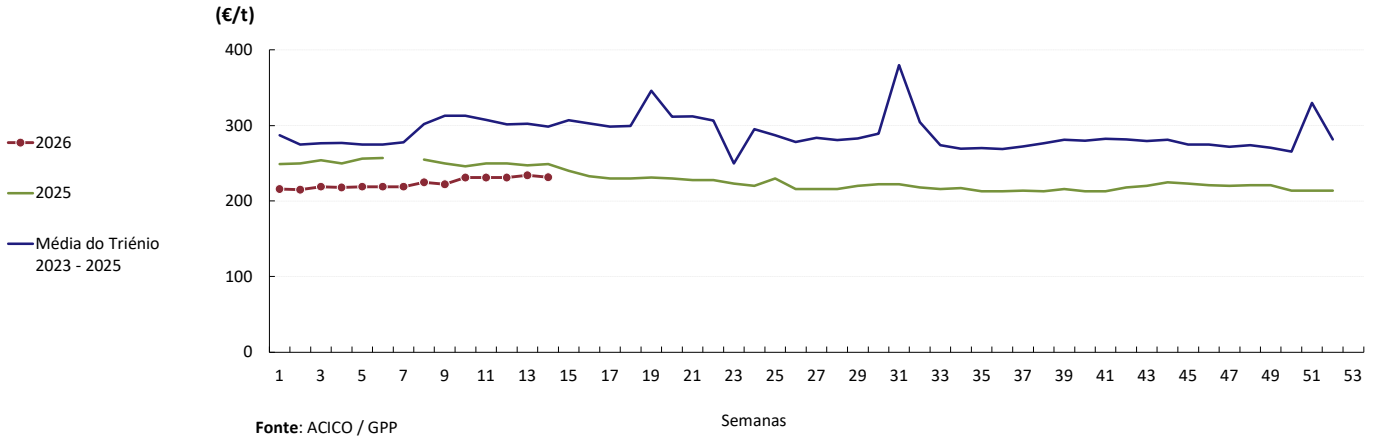

**Evolução das cotações de trigo mole panificável importado descarregado no porto de Lisboa**

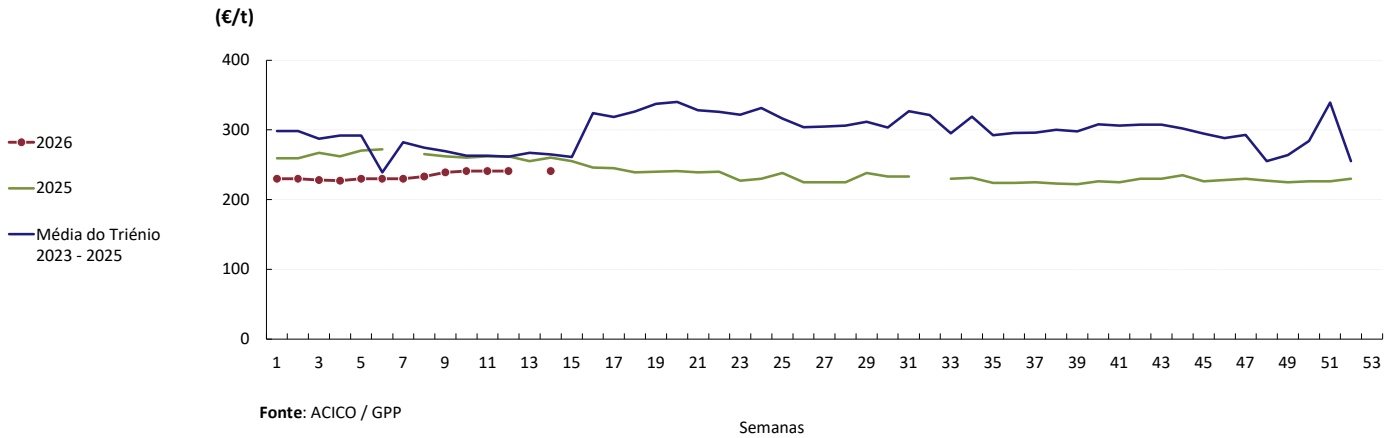

**Cereais**

30/03 a 05/04/2026

**MERCADO EUROPEU  
DESTAQUE SEMANAL - CEREAIS**

Nos principais mercados europeus de cereais, registou-se desvalorização na cotação do trigo forrageiro em Roterdão (-5,00 €/t), face à semana anterior.

**COTAÇÕES MÉDIAS CEREAIS - SEMANAIS**

CEREAL	Local	Cotação (€/t)	Variação Percentual		
		Semana 13 23 a 29-03-2026	Semana anterior	Semana homóloga do ano anterior	Semana homóloga do triénio 2022 - 2024
Milho Forrageiro	Roterdão (Países Baixos)	234,5	0,6%	-3,3%	-1,6%
Trigo Panificável	Rouen (França)	-	-	-	-
Trigo Panificável	Hamburgo (Alemanha)	202,0	-0,7%	-11,4%	-6,9%
Trigo Forrageiro	Roterdão (Países Baixos)	210,0	-2,3%	-10,3%	-10,8%
Trigo Duro	La Pallice (França)	-	-	-	-

Fonte: Comissão Europeia

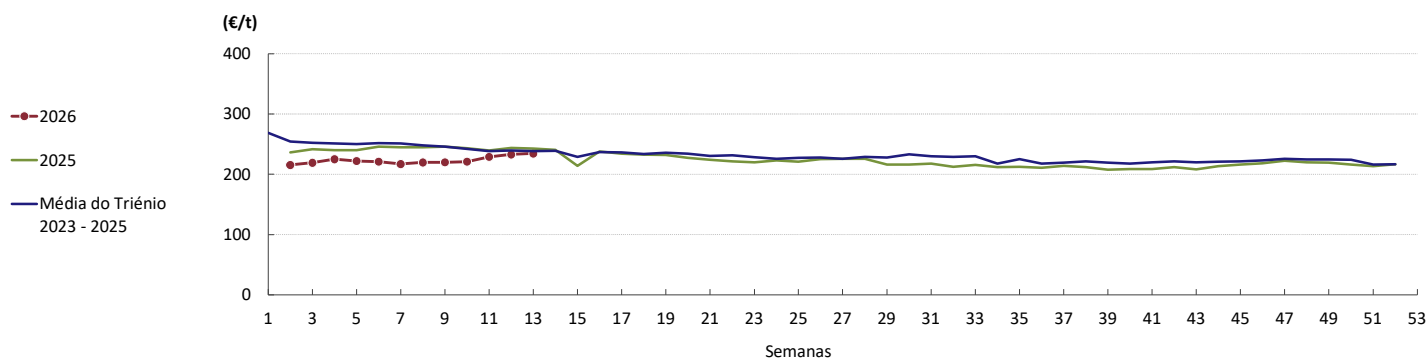
**Gráficos de cotações dos Cereais do Mercado Europeu**
**Cotações de milho forrageiro em Roterdão (Países Baixos)**

Fonte: Comissão Europeia

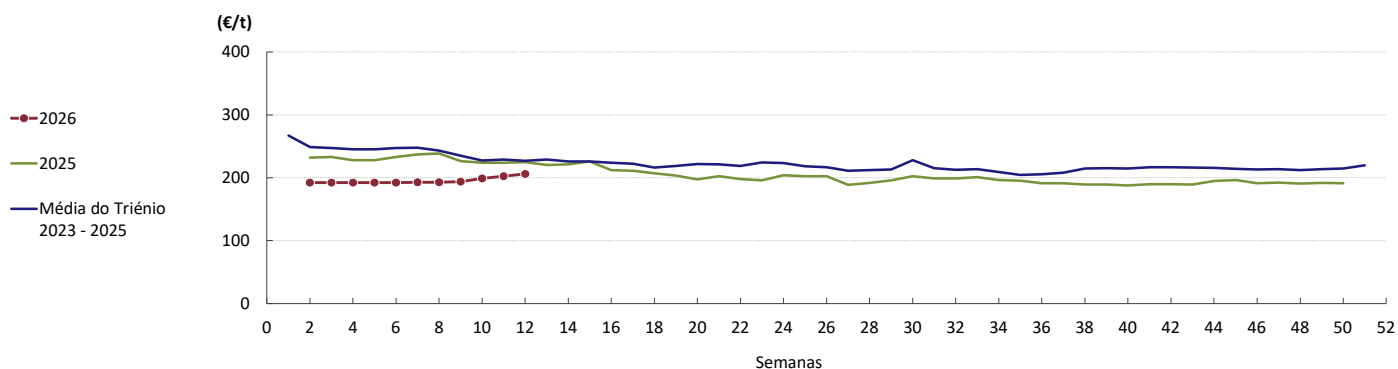
**Cotações de trigo panificável em Rouen (França)**

Fonte: Comissão Europeia

**Cereais**

30/03 a 05/04/2026

**Gráficos de cotações dos Cereais do Mercado Europeu**

**Cotações de trigo panificável em Hamburgo (Alemanha)**

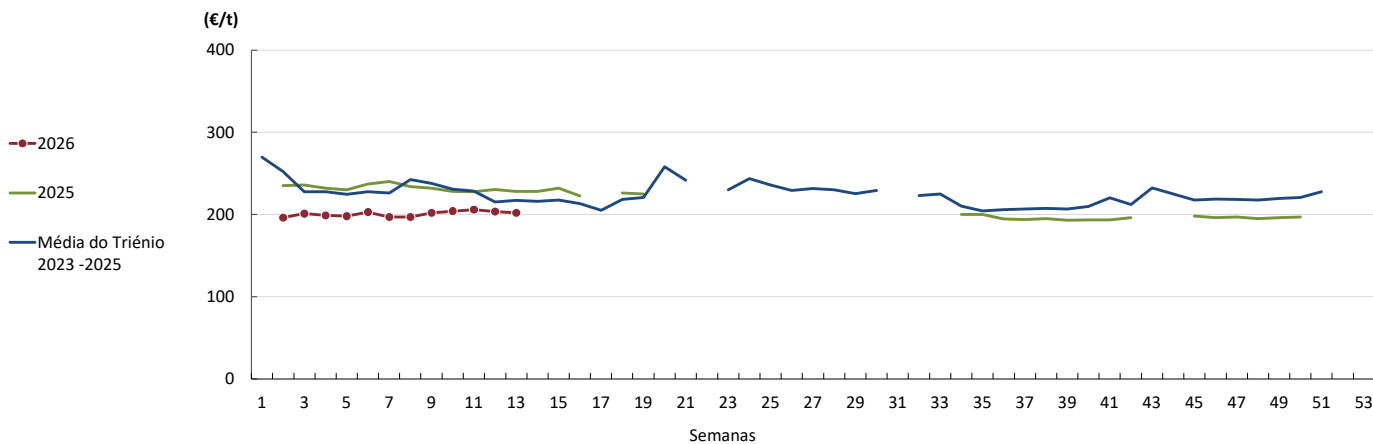

Fonte: Comissão Europeia

**Cotações de trigo forrageiro em Roterdão (Países Baixos)**

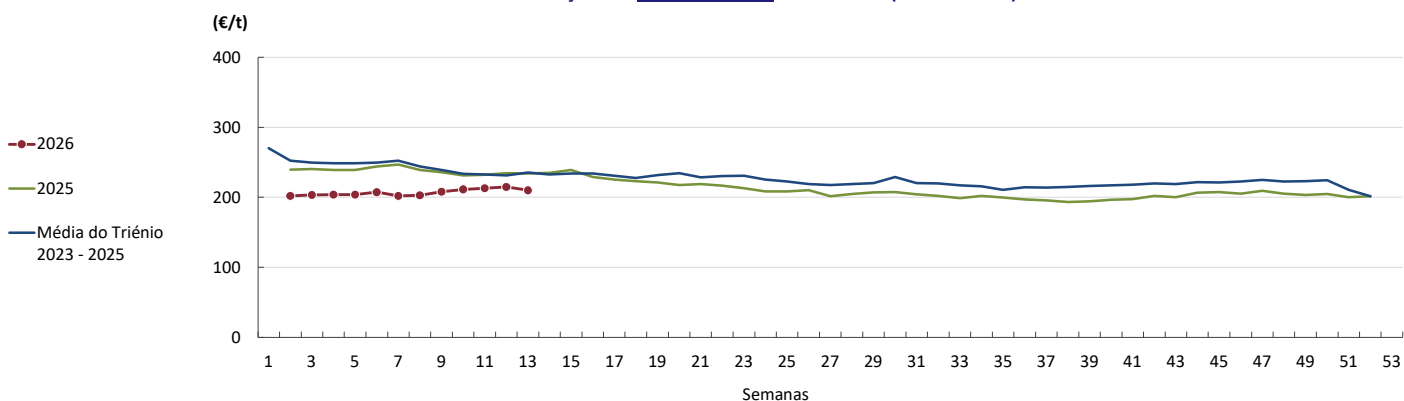

Fonte: Comissão Europeia

**Cotações de trigo duro em La Pallice (França)**

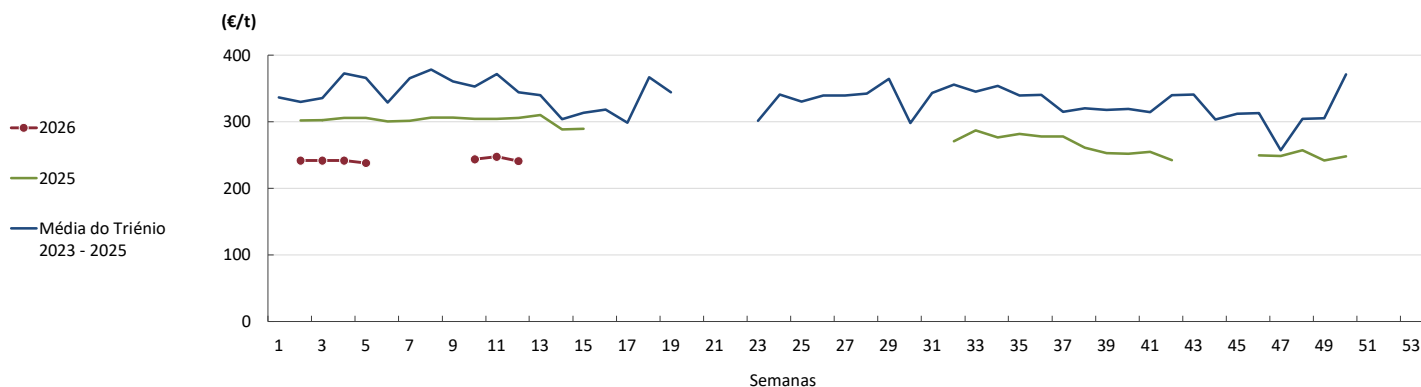

Fonte: Comissão Europeia

**Comércio Internacional - Cereais**

30/03 a 05/04/2026

**PORTUGAL - MUNDO - UE**

Em janeiro de 2026, Portugal registou um défice no setor dos cereais, com o saldo comercial a situar-se em cerca de 65 milhões de euros. Face ao período homólogo do ano anterior, este saldo apresentou uma variação negativa de 13%, correspondente a cerca de 9 milhões de euros. Em termos de quantidades, verificou-se um défice cerealífero de cerca de 309 mil toneladas, tendo este aumentado em cerca de 3 mil toneladas (1%), face ao mesmo período do ano anterior.

**Comércio Internacional (janeiro)**

Valor (1 000€)

PRODUTO	Importações						Exportações					
	2025		2026		Variações		2025		2026		Variações	
	Mundo	Intra UE	Mundo	Intra UE	Mundo	Intra UE	Mundo	Intra UE	Mundo	Intra UE	Mundo	Intra UE
Arroz	14 358	3 502	9 763	2 832	-32,0%	-19,1%	10 275	6 749	7 924	5 689	-23%	-16%
Aveia	176	176	189	189	7,4%	6,9%	17	17	20	20	16%	14%
Centeio	218	218	119	119	-45,3%	-45,3%	2	2	2	2	37%	37%
Cevada	2 922	2 922	6 541	6 540	123,9%	123,8%	34	34	26	21	-24%	-37%
Milho	39 581	12 929	37 288	13 576	-5,8%	5,0%	741	728	1 755	1 743	137%	140%
Trigo duro	3 163	3 163	1 524	1 523	-51,8%	-51,8%	65	65	68	68	5%	5%
Trigo mole	24 416	14 520	19 767	17 866	-19,0%	23,0%	2	2	4	2	127%	20%
Triticale	1 516	1 516	1	1	-100,0%	-100,0%	24	24	1	1	-97%	-97%
<b>TOTAL</b>	<b>86 349</b>	<b>38 947</b>	<b>75 192</b>	<b>42 646</b>	<b>-12,9%</b>	<b>9,5%</b>	<b>11 159</b>	<b>7 620</b>	<b>9 798</b>	<b>7 546</b>	<b>-12,2%</b>	<b>-1,0%</b>

Valor (1 000€)

Saldo Comercial (Exportação - Importação)	2025		2026		Variações	
	Mundo	Intra UE	Mundo	Intra UE	Mundo	Intra UE
	-75 190	-31 327	-65 394	-35 100	-13%	12%

Fonte: INE (dados preliminares de 2025 e 2026).

Volume (toneladas)

PRODUTO	Importações						Exportações					
	2025		2026		Variações		2025		2026		Variações	
	Mundo	Intra UE	Mundo	Intra UE	Mundo	Intra UE	Mundo	Intra UE	Mundo	Intra UE	Mundo	Intra UE
Arroz	19 579	4 337	15 854	4 408	-19,0%	1,6%	11 353	7 400	10 076	7 637	-11%	3%
Aveia	638	638	851	851	33,4%	33,3%	52	52	69	69	33%	33%
Centeio	1 050	1 050	594	594	-43,4%	-43,4%	0	0	0	0	13%	13%
Cevada	12 710	12 710	28 627	28 627	125,2%	125,2%	143	143	93	92	-35%	-36%
Milho	180 005	59 118	184 410	63 734	2,4%	7,8%	2 874	2 865	7 880	7 857	174%	174%
Trigo duro	11 231	11 231	6 370	6 368	-43,3%	-43,3%	223	223	212	212	-5%	-5%
Trigo mole	94 817	56 491	90 703	83 687	-4,3%	48,1%	5	5	12	6	142%	20%
Triticale	6 592	6 592	2	2	-100,0%	-100,0%	106	106	3	3	-97%	-97%
<b>TOTAL</b>	<b>326 623</b>	<b>152 167</b>	<b>327 412</b>	<b>188 272</b>	<b>0,2%</b>	<b>23,7%</b>	<b>14 757</b>	<b>10 794</b>	<b>18 346</b>	<b>15 875</b>	<b>24,3%</b>	<b>47,1%</b>

Volume (toneladas)

Saldo Comercial (Exportação - Importação)	2025		2026		Variações	
	Mundo	Intra UE	Mundo	Intra UE	Mundo	Intra UE
	-311 866	-141 373	-309 067	-172 397	-1%	22%

Fonte: INE (dados preliminares de 2025 e 2026).

## Comércio Internacional - Cereais

30/03 a 05/04/2026

## Principais origens dos cereais importados 2024

(em termos de quantidades transacionadas)

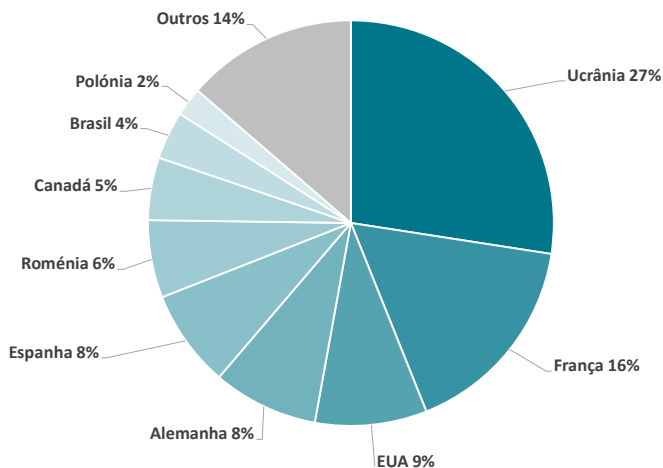

Fonte: SIMA (GPP) a partir dos dados provisórios do INE.  
Última atualização: 27.03.2025

Principais países importadores por espécie de cereal em 2024

## Local de origem por espécie de cereal importado em Portugal 2024 (%)



Fonte: SIMA (GPP), a partir dos dados provisórios do INE.  
Última atualização 27.03.2025

O conhecimento do mercado é a chave do sucesso!

O SIMA disponibiliza informação essencial para os empresários agrícolas e outros agentes tomarem as melhores decisões

Para consulta de preços de produtos agrícolas consultar o site: [regsima.gpp.pt/regsima/consulta/](https://regsima.gpp.pt/regsima/consulta/)

Coordenação Central  
Gabinete de Planeamento, Políticas e Administração Geral  
Direção de Serviços de Estatística  
Divisão de Estatística

tel: 213 234 600

SISTEMA DE INFORMAÇÃO DE MERCADOS AGRÍCOLAS  
Praça do Comércio, 1149-010 Lisboa

e-mail: [sima@gpp.pt](mailto:sima@gpp.pt)