

Newsletter - Azeite e Azeitona

SEMANA 52

22/12 a 28/12/2025

DESTAQUE SEMANAL - AZEITE

Teve início a campanha de comercialização de azeite 2025/2026 na área de mercado Trás-os-Montes, mantendo-se em curso nas áreas de comercialização Alentejo, Ribatejo e Beira Interior. Em Trás-os-Montes e na Beira Interior, as existências provenientes da campanha anterior estão a condicionar o escoamento do produto. Adicionalmente, verifica-se uma redução da produção nesta campanha, associada aos incêndios ocorridos durante o verão e às condições meteorológicas desfavoráveis. Em relação à qualidade, o azeite caracteriza-se como bom, em todas as regiões. De acordo com as previsões do INE, perspetiva-se uma quebra na produtividade em cerca de 20%, em relação à campanha anterior, decorrente das condições meteorológicas adversas ocorridas durante a fase de floração bem como da destruição de áreas significativas de olival tradicional pelos incêndios que lavraram na região transmontana.

COTAÇÕES MÉDIAS PONDERADAS NACIONAIS - SEMANAIS

| PRODUTO | Unidade de Comercialização | MÉDIA DA SEMANA | VARIAÇÃO PERCENTUAL | | |
|---|----------------------------|-----------------|---------------------|---------------------------------|--------------------------------------|
| | | | Semana Anterior | Semana Homóloga do ano anterior | Semana Homóloga do Triénio 2022-2024 |
| Azeite Virgem (0,8° ≤ 2°) - Granel | €/kg | 4,40 | 0,0% | — | — |
| Azeite Virgem Extra (≤ 0,8°) - Granel | €/kg | 4,40 | 0,0% | 7,3% | 7,3% |
| Azeite Virgem (0,8° ≤ 2°) - Garrafão 5 L | €/Litro | 6,02 | 0,0% | -11,3% | -8,5% |
| Azeite Virgem Extra (≤ 0,8°) - Garrafão 5 L | €/Litro | 6,41 | -0,9% | -10,5% | -9,6% |

Fonte: SIMA

Gráficos de cotações mais frequentes do Sector do Azeite

Azeite Virgem - Granel

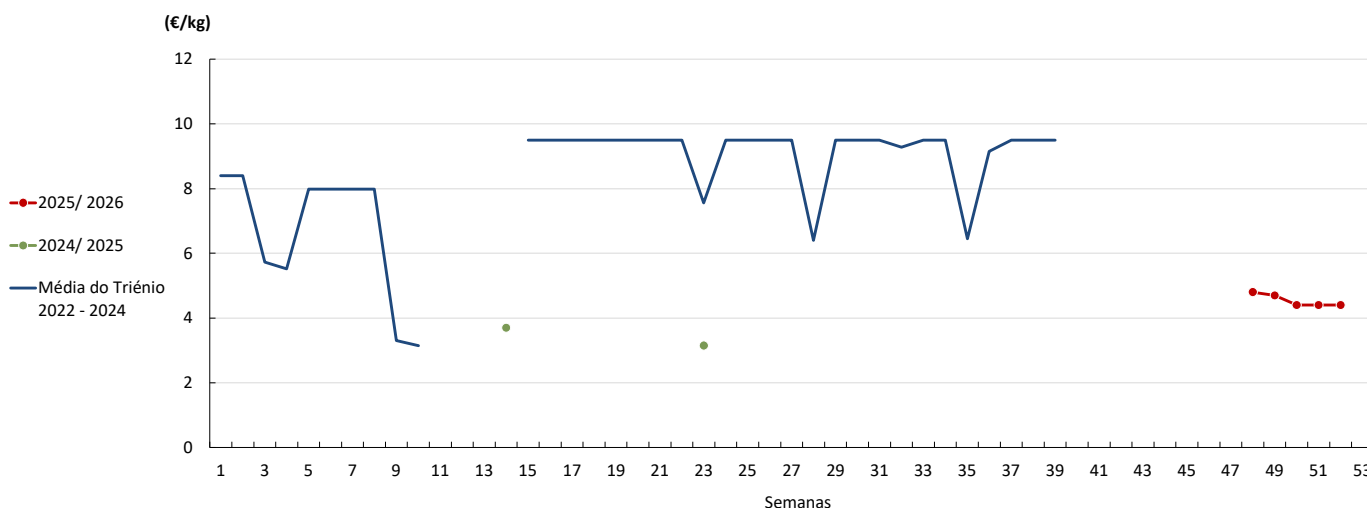

Fonte: SIMA

Azeite

22/12 a 28/12/2025

Azeite Virgem Extra - Granel

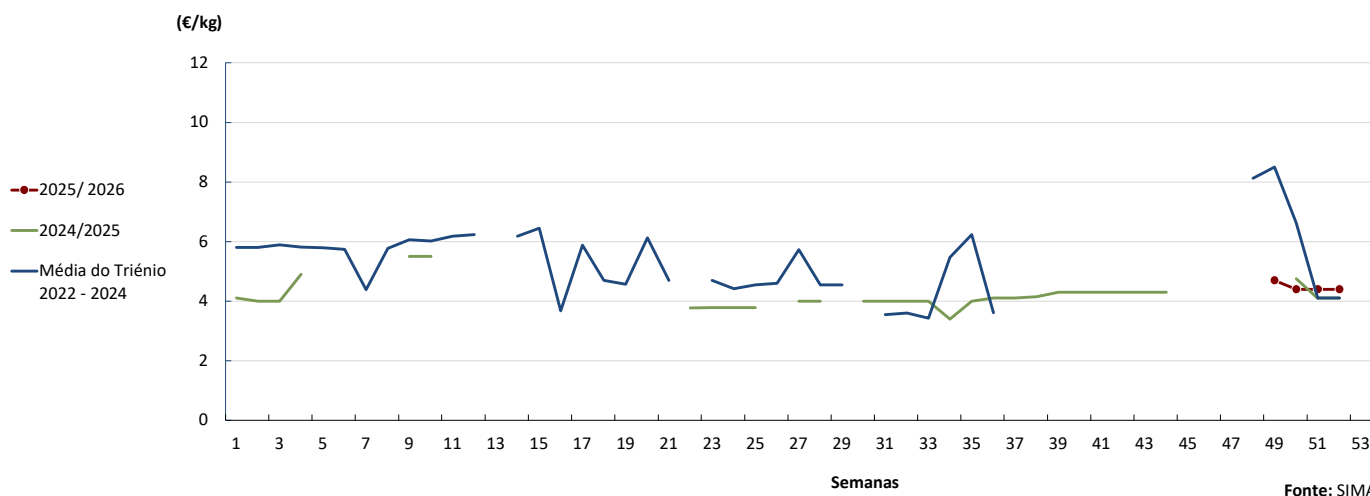

Azeite Virgem Extra - Garrafão 5 L

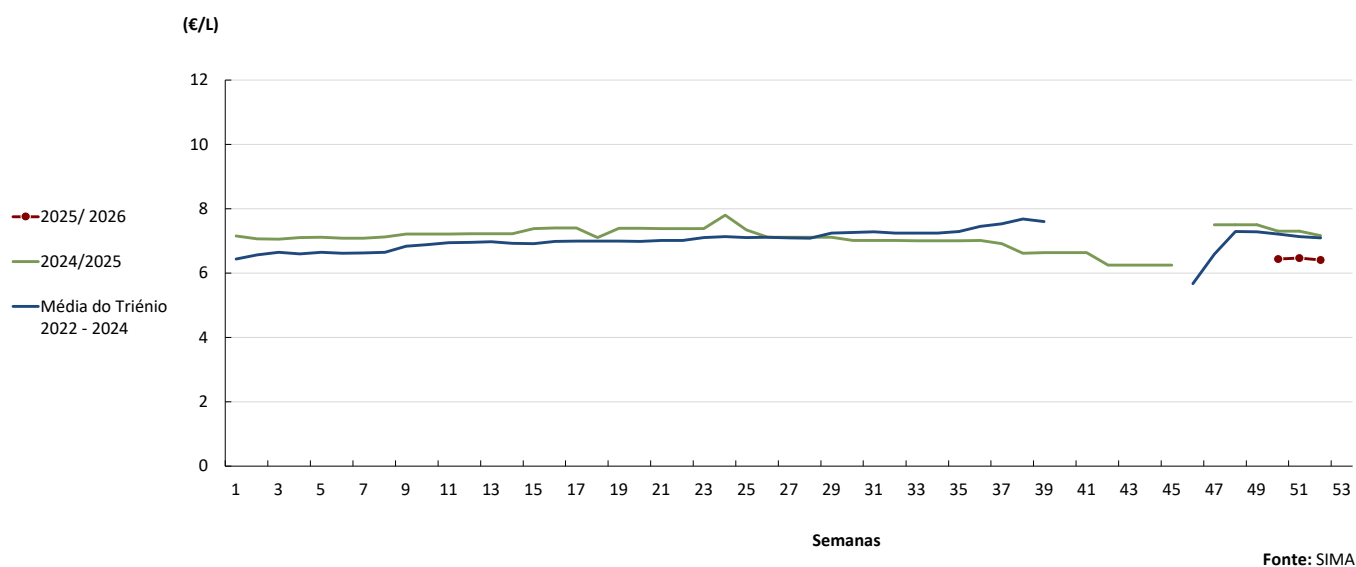

Azeite Virgem - Garrafão 5 L

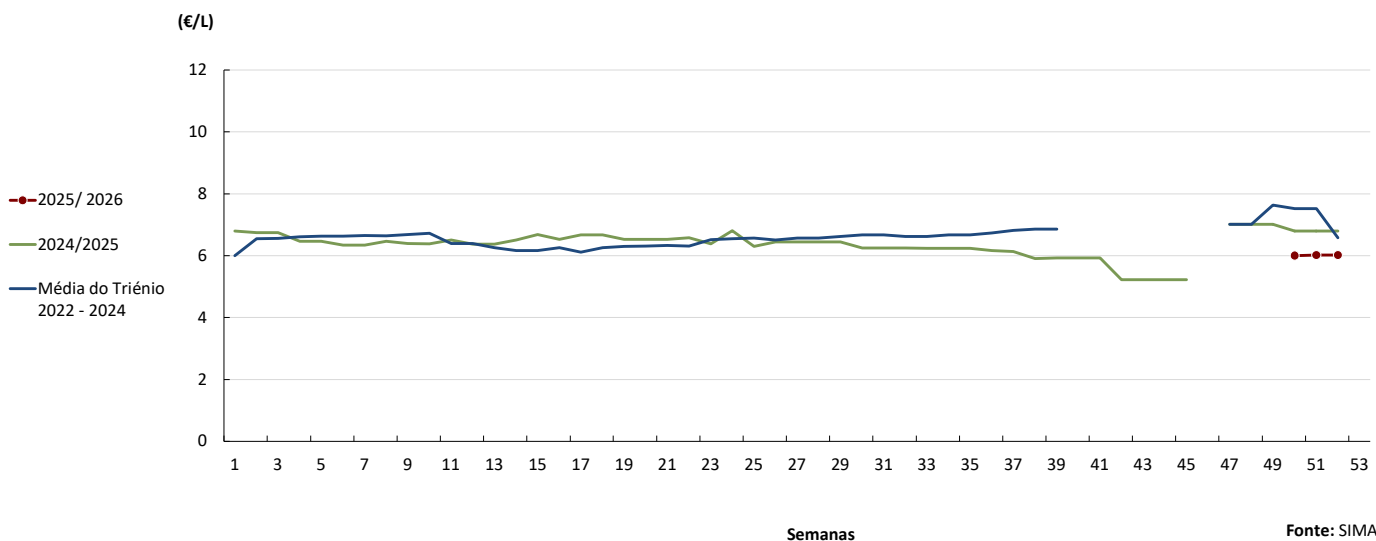

Azeite

22/12 a 28/12/2025

Evolução das cotações de azeite virgem extra e azeite virgem engarrafado - semana 52

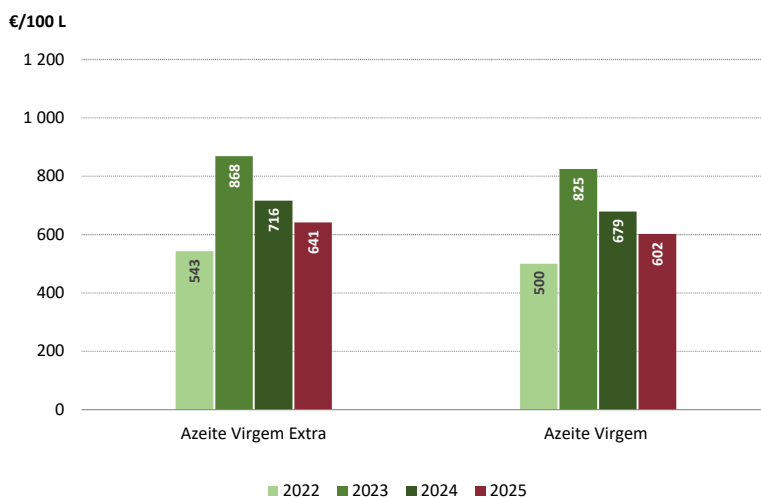

PREÇOS MÉDIOS DE MERCADO DO AZEITE EXTRA VIRGEM A GRANEL NA UNIÃO EUROPEIA

| PAÍSES | € / 100 kg | | Variação (%) (destacadas as variações acima de 1%) |
|----------|-------------------------|-------------------------|--|
| | Semana 50 08 a 14-12 | Semana 49 01 a 07-12 | |
| Croácia | 1 032,9 | 996,7 | ▲ 3,6 |
| Espanha | 442,2 | 456,9 | ▼ -3,2 |
| Grécia | 459,2 | 459,2 | 0,0 |
| Itália | 713,0 | 733,0 | ▼ -2,7 |
| Portugal | 440,0 | 470,0 | ▼ -6,4 |

Fonte: Comissão Europeia

Cotações de Azeite Extra Virgem a granel

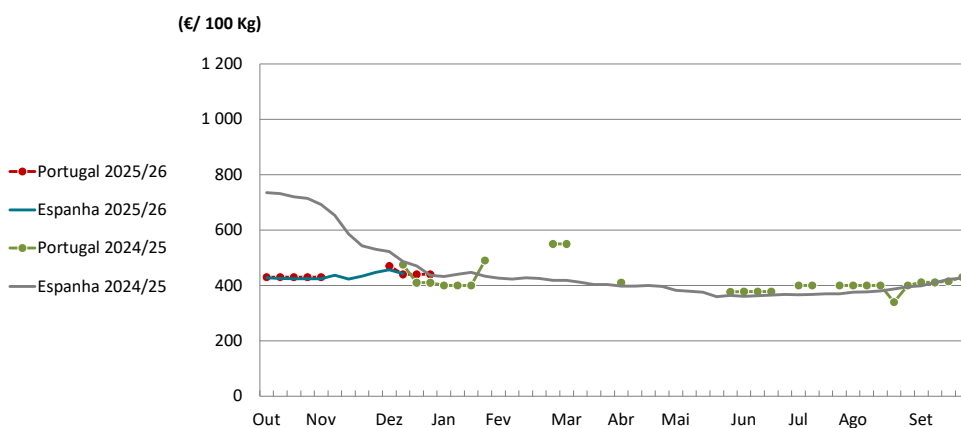

Azeitona para Azeite

22/12 a 28/12/2025

DESTAQUE SEMANAL - AZEITONA PARA AZEITE

Prossegue a campanha de comercialização da azeitona destinada à produção de azeite, nas áreas de mercado do Alentejo Sul, Alentejo Central, Alentejo Norte e Trás-os-Montes. Nesta última região, voltou a registar-se uma diminuição das quantidades transacionadas. A azeitona apresenta boa qualidade, no entanto, em consequência das ondas de calor e da seca extrema ocorridas durante o verão em Trás-os-Montes, estima-se que a produção regional seja inferior em cerca de 30% a 35% face à campanha anterior. Não se verificou concorrência de produto importado na região de Trás-os-Montes. De acordo com as estimativas mais recentes do Instituto Nacional de Estatística (INE), prevê-se uma redução de 20% na produção nacional de azeitona para azeite em relação à campanha precedente.

COTAÇÕES MÉDIAS PONDERADAS NACIONAIS - SEMANAIS

| PRODUTO | Unidade de Comercialização | MÉDIA DA SEMANA | VARIAÇÃO PERCENTUAL | | |
|----------------------|----------------------------|-----------------|---------------------|---------------------------------|--------------------------------------|
| | | | Semana Anterior | Semana Homóloga do ano anterior | Semana Homóloga do Triénio 2022-2024 |
| Azeitona para Azeite | €/ Kg | 0,57 | 0,0% | -5,0% | -25,8% |

Fonte: SIMA

Gráfico de cotações mais frequentes do Sector da Azeitona para Azeite

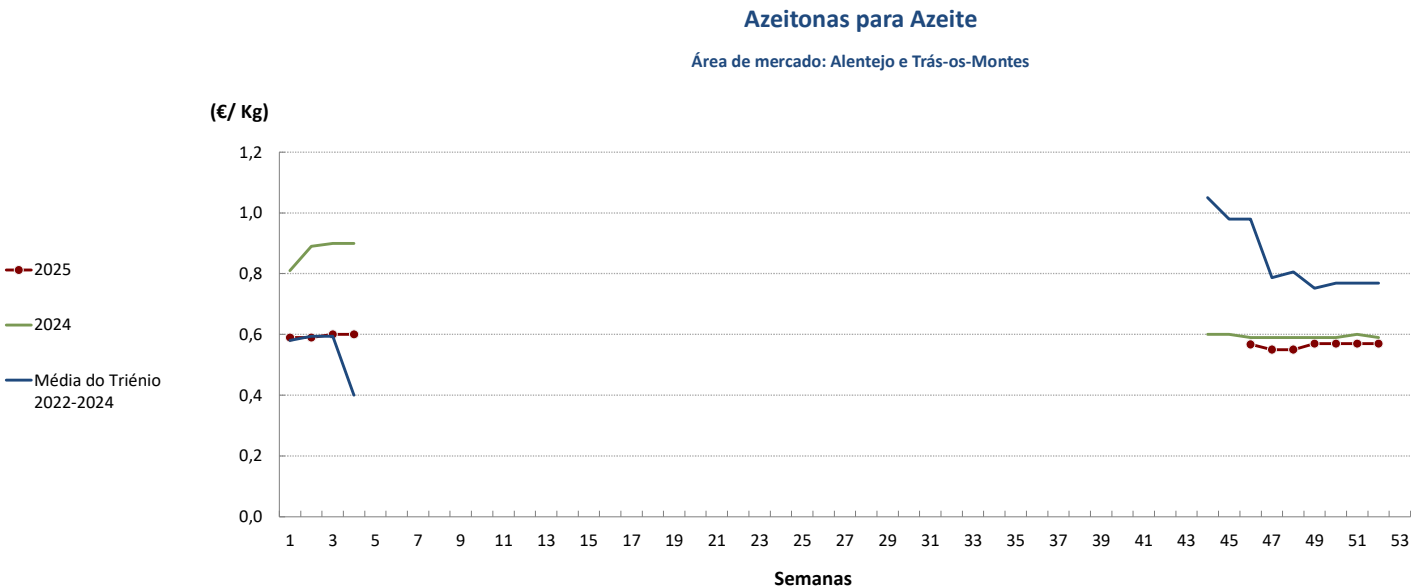

Fonte: SIMA

COMÉRCIO INTERNACIONAL - janeiro a outubro
(PORTUGAL - MUNDO)

Comparando o período de janeiro a outubro de 2025 com o período homólogo de 2024, constata-se que o saldo comercial português neste setor se manteve positivo, registrando um superavit de cerca de 370 milhões de euros, embora tenha verificado uma redução de 45%. De acordo com os dados mais recentes divulgados pelo INE relativos ao comércio internacional, o volume transacionado diminuiu 16%, o que corresponde a cerca de 14 mil toneladas, quando comparados os dois períodos. No que respeita às quantidades transacionadas em 2024, a principal parcela das exportações de azeite nacional teve como destino Espanha (56%), seguindo-se Brasil e Itália, que ocuparam o segundo e terceiro lugares, respetivamente. A França posicionou-se como o quarto principal destino.

| Peso (t) | Importação | | | Exportação | | |
|------------------------|------------|--------|--------------|------------|---------|--------------|
| Produtos | 2024 | 2025 | Variação (%) | 2024 | 2025 | Variação (%) |
| Azeite virgem extra | 51 941 | 72 355 | 39% | 118 856 | 117 332 | -1% |
| Azeite virgem | 6 720 | 5 692 | -15% | 5 895 | 6 930 | 18% |
| Azeite virgem lampante | 1 476 | 1 846 | 25% | 9 823 | 15 660 | 59% |
| Azeite não virgem | 16 135 | 16 505 | 2% | 27 010 | 28 086 | 4% |
| Total de Azeite | 76 272 | 96 399 | 26% | 161 585 | 168 008 | 4% |

Fonte: INE (dados definitivos de 2024 e preliminares de 2025).
Nota: NC8 - Azeite Virgem Extra (150920), Azeite Virgem (150930), Azeite Virgem Lampante (150940), Azeite não virgem (150990) e Azeite total (1509).

| | 2024 | 2025 | Variação | |
|---|--------|--------|----------|------|
| | (t) | (t) | (t) | (%) |
| Saldo Comercial (Exportações - Importações) | 85 313 | 71 609 | -13 704 | -16% |

| Valor (1 000€) | Importação | | | Exportação | | |
|------------------------|------------|---------|--------------|------------|---------|--------------|
| Produtos | 2024 | 2025 | Variação (%) | 2024 | 2025 | Variação (%) |
| Azeite virgem extra | 392 619 | 292 088 | -26% | 945 225 | 572 678 | -39% |
| Azeite virgem | 45 986 | 20 258 | -56% | 43 459 | 28 213 | -35% |
| Azeite virgem lampante | 8 258 | 5 572 | -33% | 48 648 | 41 021 | -16% |
| Azeite não virgem | 92 343 | 53 104 | -42% | 174 139 | 100 492 | -42% |
| Total de Azeite | 539 206 | 371 021 | -31% | 1 211 470 | 742 403 | -39% |

| | 2024 | 2025 | Variação | |
|---|----------|----------|----------|------|
| | (1 000€) | (1 000€) | (1 000€) | (%) |
| Saldo Comercial (Exportações - Importações) | 672 265 | 371 382 | -300 883 | -45% |

Fonte: INE (dados definitivos de 2024 e preliminares de 2025).

Principais destinos da exportação do azeite em 2024

Valores em milhões de euros

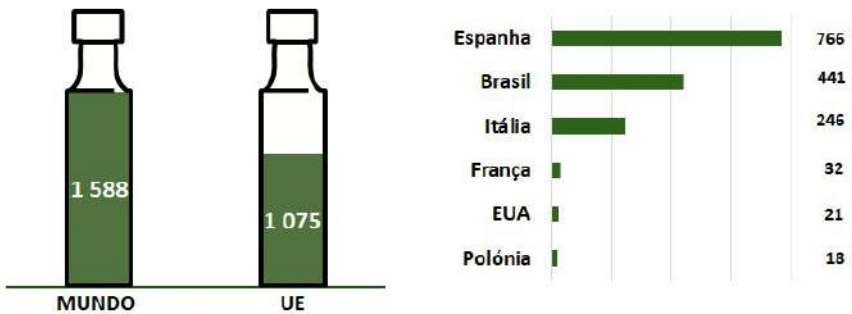

Fonte: SIMA (GPP) a partir dos dados preliminares do INE (2025)

Azeitona de Mesa

22/12 a 28/12/2025

COMÉRCIO INTERNACIONAL - janeiro a outubro
(PORTUGAL - MUNDO)

De acordo com os dados divulgados pelo INE, a comparação entre o período de janeiro a outubro de 2025 e o período homólogo de 2024 evidencia um aumento de 6% do saldo comercial português, que se traduziu num superavit de cerca de 20,1 milhões de euros neste setor. Em termos de quantidades transacionadas, a análise dos dois períodos revela igualmente um reforço do saldo comercial, com um acréscimo aproximado de 2 mil toneladas.

| Peso (t) | Importação | | | Exportação | | |
|---|---------------|---------------|--------------|---------------|---------------|--------------|
| Produtos | 2024 | 2025 | Variação (%) | 2024 | 2025 | Variação (%) |
| Azeitonas, frescas ou refrigeradas | 1 854 | 3 038 | 64% | 20 774 | 21 925 | 6% |
| Azeitonas congeladas | 736 | 675 | -8% | 1 017 | 521 | -49% |
| Azeitonas preparadas ou conservadas (em vinagre ou em ácido acético) | 3 388 | 3 948 | 17% | 1 003 | 595 | -41% |
| Azeitonas preparadas ou conservadas (exceto em vinagre ou em ácido acético) | 9 812 | 9 744 | -1% | 11 292 | 14 476 | 28% |
| Total | 15 789 | 17 405 | 10% | 34 086 | 37 516 | 10% |

Fonte: INE (dados definitivos de 2024 e preliminares de 2025).

| | 2024 | 2025 | Variação | |
|--|--------|--------|----------|-----|
| | (t) | (t) | (t) | (%) |
| Saldo Comercial (Exportações - Importações) | 18 296 | 20 112 | 1 815 | 10% |

| Valor (1 000 €) | Importação | | | Exportação | | |
|---|---------------|---------------|--------------|---------------|---------------|--------------|
| Produtos | 2024 | 2025 | Variação (%) | 2024 | 2025 | Variação (%) |
| Azeitonas, frescas ou refrigeradas | 2 524 | 4 295 | -6% | 25 116 | 23 641 | 0% |
| Azeitonas congeladas | 1 883 | 2 024 | 7% | 1 945 | 1 495 | -23% |
| Azeitonas preparadas ou conservadas (em vinagre ou em ácido acético) | 6 341 | 6 657 | 5% | 2 136 | 1 230 | -42% |
| Azeitonas preparadas ou conservadas (exceto em vinagre ou em ácido acético) | 21 898 | 21 892 | 0% | 22 490 | 28 683 | 28% |
| Total | 32 646 | 34 868 | 7% | 51 687 | 55 048 | 7% |

Fonte: INE (dados definitivos de 2024 e preliminares de 2025).

| | 2024 | 2025 | Variação | |
|--|----------|----------|----------|-----|
| | (1 000€) | (1 000€) | (1 000€) | (%) |
| Saldo Comercial (Exportações - Importações) | 19 041 | 20 180 | 1 139 | 6% |

Fonte: GPP a partir de INE.

Nota: NC8 - Azeitonas frescas (07099210), Azeitonas congeladas (07108010), Azeitonas conservadas em vinagre ou em ácido acético (20019065) e Azeitonas conservadas (exceto em vinagre ou em ácido acético) (20057000)

O conhecimento do mercado é a chave do sucesso!

O disponibiliza informação essencial para os empresários agrícolas e outros agentes tomarem as melhores decisões
Para consulta de preços de produtos agrícolas consultar o site: regsima.gpp.pt/regsima/consulta/

Coordenação Central
Gabinete de Planeamento, Políticas e Administração Geral
Direção de Serviços de Estatística
Divisão de Estatística

SISTEMA DE INFORMAÇÃO DE MERCADOS AGRÍCOLAS
Praça do Comércio, 1149-010 Lisboa

tel: 213 234 600

e-mail: sima@gpp.pt