

Newsletter - Aves e Ovos

SEMANA 52
22/12/2025 a 28/12/2025

Aves

CONJUNTURA SEMANAL - AVES

Estabilidade das cotações médias nacionais do frango vivo (1,8 kg), do frango abatido (65% - 1,1 a 1,3 kg), do peru vivo (14 a 15 kg) e do peru abatido (80% - 5,7 a 9,8 kg).

Na região da Beira Litoral, na área de mercado da Beira Litoral, a oferta e a procura foram altas. Manutenção de todas as cotações.

No Ribatejo e Oeste, na área de mercado do Ribatejo e Oeste, a oferta foi média/alta e a procura média/alta a muito alta. Manutenção de todas as cotações.

COTAÇÕES MÉDIAS NACIONAIS - SEMANAIS

PRODUTO	Unidade de Comercialização	Estádio de Comercialização	MÉDIA DA SEMANA	VARIAÇÃO PERCENTUAL		
				Semana Anterior	Semana Homóloga do ano anterior	Semana Homóloga do Triénio 2022-2024
Frango vivo - 1,8 kg	€/kg Peso vivo	entrada centro abate	1,25	0,0	0,0	-1,3
Frango 65 % - 1,1 a 1,3 kg	€/kg Peso carcaça	porta do cliente	2,55	0,0	3,0	6,3
Peru vivo - 14 a 15 kg	€/kg Peso vivo	entrada centro abate	1,85	0,0	0,0	-0,9
Peru 80 % - 5,7 a 9,8 kg	€/kg Peso carcaça	porta do cliente	4,15	0,0	10,7	12,2

NOTA: Frango 65% - frango depenado, eviscerado, sem cabeça nem patas e sem pescoço, coração, fígado e moela;

Peru 80% - peru depenado, eviscerado, sem cabeça nem patas, com pescoço, coração, fígado e moela;

FRANGO VIVO de 1,8 kg
Cotação Média Nacional

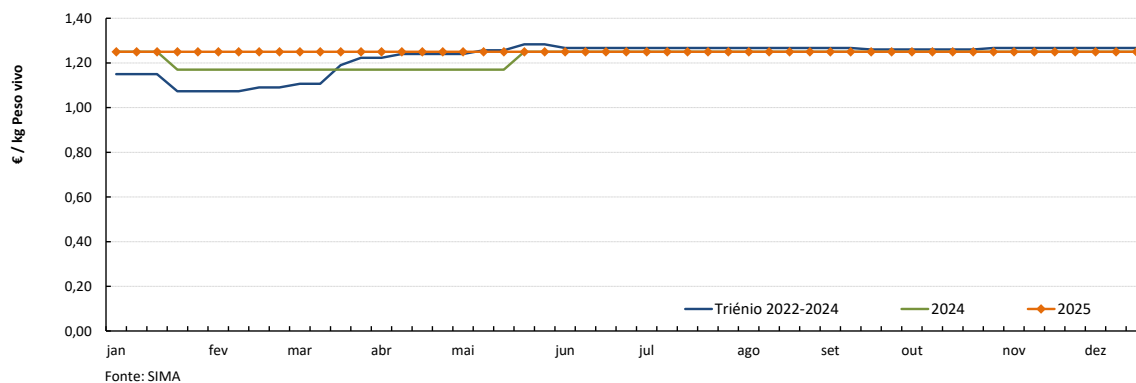

FRANGO 65% de 1,1 a 1,3 kg
Cotação Média Nacional

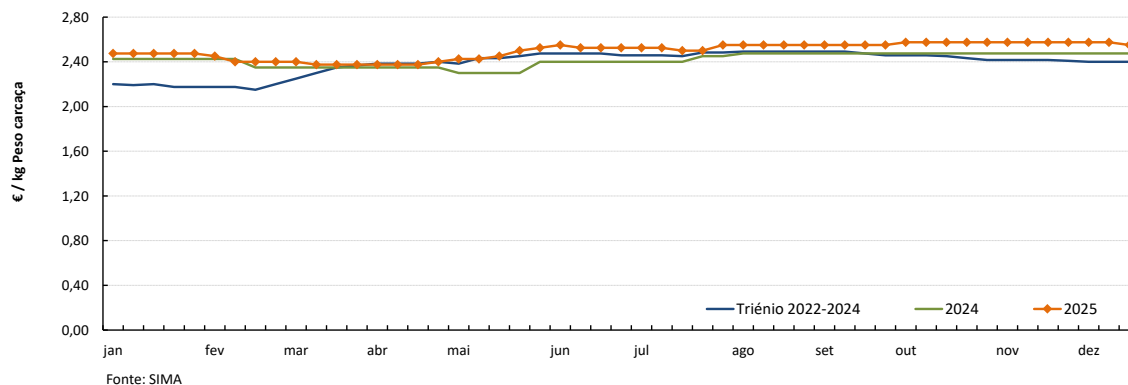

Aves

22/12/2025 a 28/12/2025

Gráficos de cotações mais frequentes

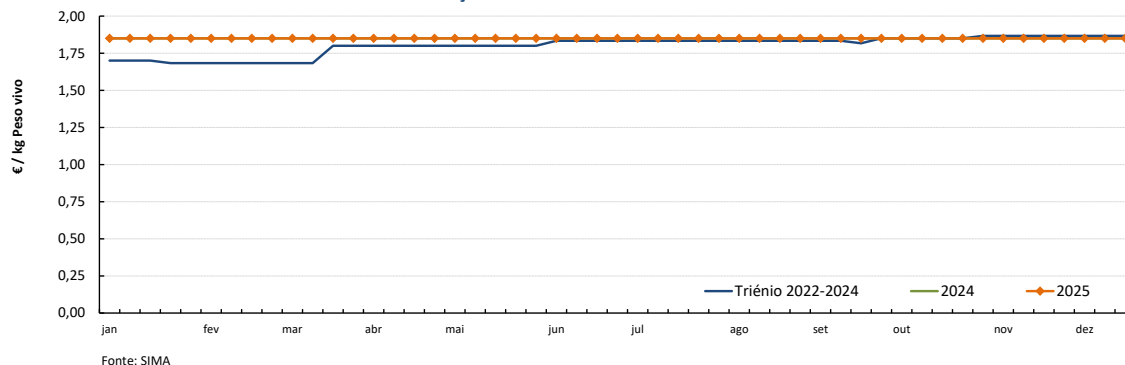
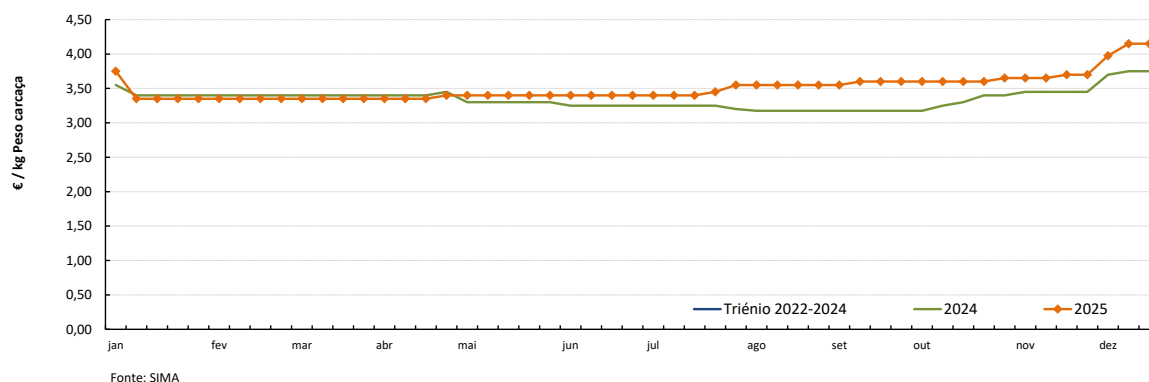
PERU VIVO de 14 a 15 kg
Cotação Média NacionalPERU 80% de 5,7 a 9,8 kg
Cotação Média Nacional

COTAÇÕES MÉDIAS NACIONAIS - MENSAIS

PRODUTO	Unidade de Comercialização	Estádio de Comercialização	dezembro 2025	VARIAÇÃO PERCENTUAL		
				novembro 2025	dezembro 2024	dezembro do Triénio 2022-2024
Frango vivo - 1,8 kg	€/kg Peso vivo	entrada centro abate	1,25	0,0	0,0	-1,3
Frango 65 % - 1,1 a 1,3 kg	€/kg P. carcaça	porta do cliente	2,56	-0,5	3,5	6,7
Peru vivo - 14 a 15 kg	€/kg Peso vivo	entrada centro abate	1,85	0,0	0,0	-0,9
Peru 80 % - 5,7 a 9,8 kg	€/kg P. carcaça	porta do cliente	4,11	11,0	9,9	13,3

NOTA: kg P.C. - kg de Peso carcaça; kg P.V. - kg de Peso vivo

Aves

22/12/2025 a 28/12/2025

Gráficos de cotações mais frequentes

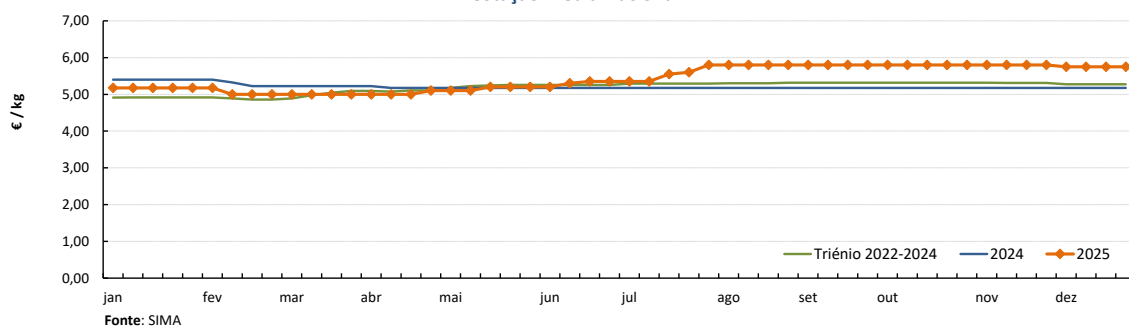
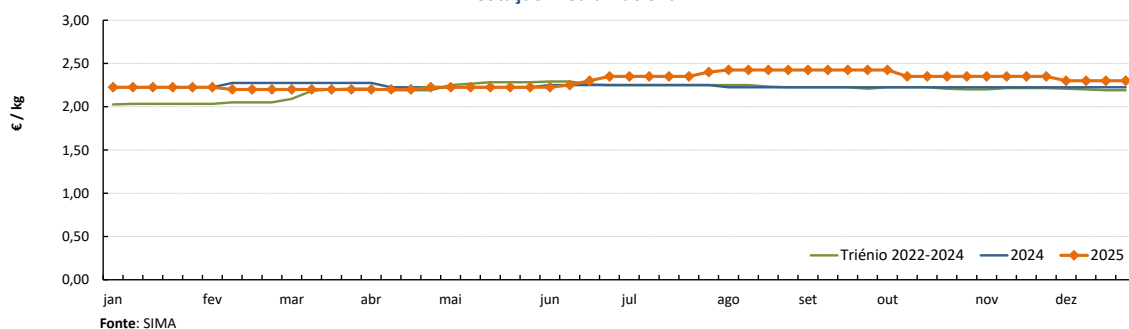
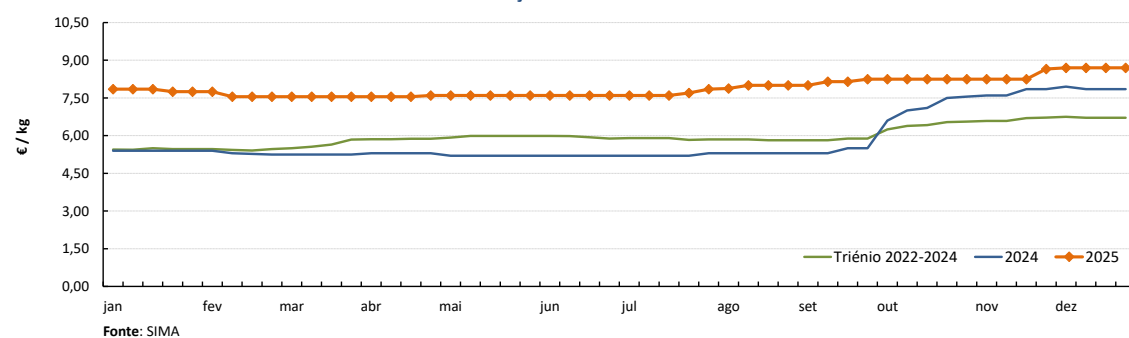
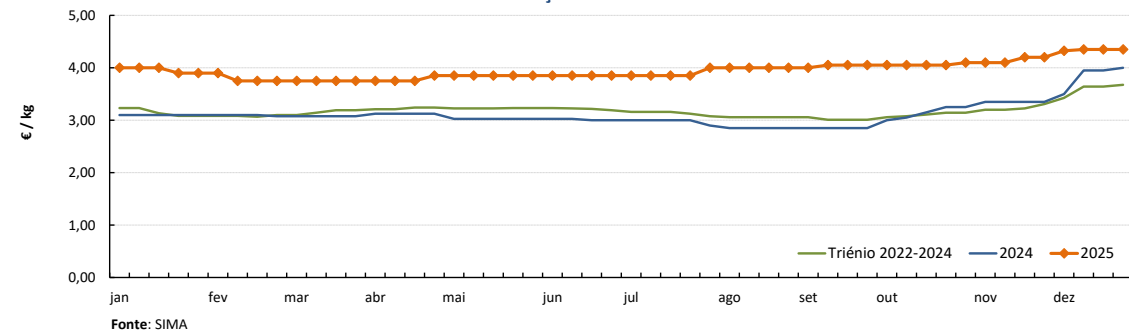
PEITO de FRANGO
Cotação Média NacionalPERNA DE FRANGO COM COSTA
Cotação Média NacionalPEITO de PERU
Cotação Média NacionalPERNA de PERU
Cotação Média Nacional

- Notas: 1) A recolha de cotações do peito e perna de peru iniciou-se na semana 27 de 2020
2) A recolha de cotações do peito e perna de frango iniciou-se na semana 01 de 2021

Ovos

22/12/2025 a 28/12/2025

CONJUNTURA SEMANAL - OVOS

As cotações médias nacionais dos ovos classificados e embalados das classes de peso L e M, dos ovos de gaiola na produção (ovo a peso de 60 a 68 g) e dos ovos de solo e de ar livre não sofreram alterações.

Na Beira Litoral, a oferta e a procura foram altas, nas duas áreas de mercado Dão-Lafões e Litoral Centro. Manutenção de todas as cotações.

No Ribatejo e Oeste, na área de mercado do Ribatejo e Oeste, a oferta foi média e a procura média/alta. Manutenção de todas as cotações.

Nota: Iniciou-se na semana 04 de 2021 a recolha de cotações dos **ovos de solo** (classes de peso M e L) e dos **ovos de ar livre** (classe M/L), pelo que os ovos que se acompanhavam até esta altura passaram a designar-se **ovos de gaiola**. As áreas de mercado para os novos produtos são Beira Litoral Gr. e Ribatejo e Oeste Gr.

COTAÇÕES MÉDIAS NACIONAIS - SEMANAIS

PRODUTO (Ovos de Gaiola)	Unidade de Comercialização	Estádio de Comercialização	MÉDIA DA SEMANA	Variação Percentual		
				Semana anterior	Semana homóloga do ano anterior	Semana homóloga do Triénio 2022-2024
Ovo classificado L embalado	€/Dúzia	porta do cliente	2,43	0,0	15,9	19,0
Ovo classificado M embalado	€/Dúzia	porta do cliente	2,33	0,0	17,6	20,7
Ovo a peso de 60-68 g	€/kg	saída do aviário	2,43	0,0	16,8	20,0

NOTA: Classes de peso dos ovos: XL: > ou = 73 g L: > ou = a 63 g e < 73 g
M: > ou = a 53 g e < 63 g S: < 53 g

Gráficos de cotações mais frequentes

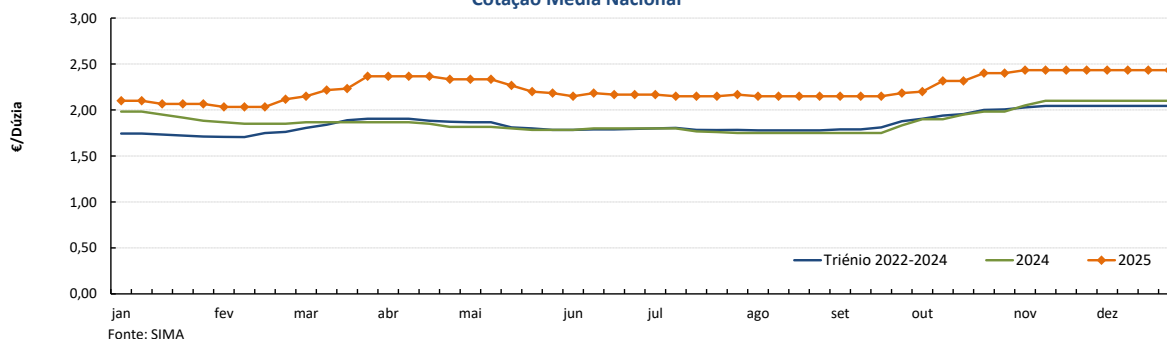
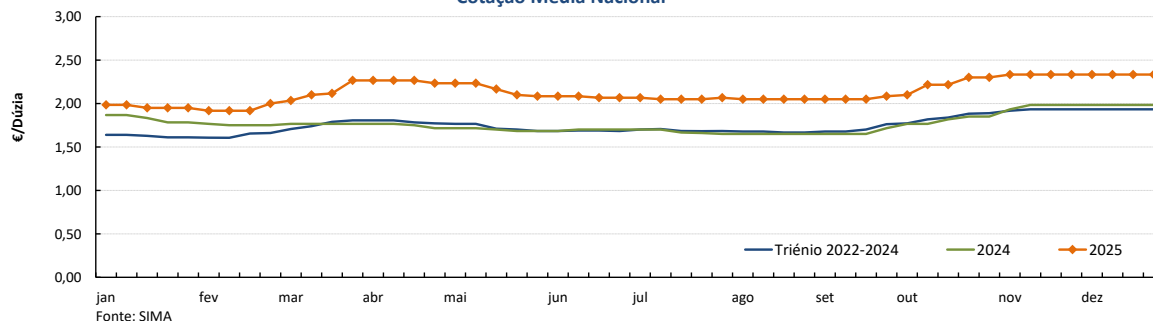
OVO de GAIOLA CLASSIFICADO L EMBALADO
Cotação Média NacionalOVO de GAIOLA CLASSIFICADO M EMBALADO
Cotação Média Nacional

Ovos

22/12/2025 a 28/12/2025

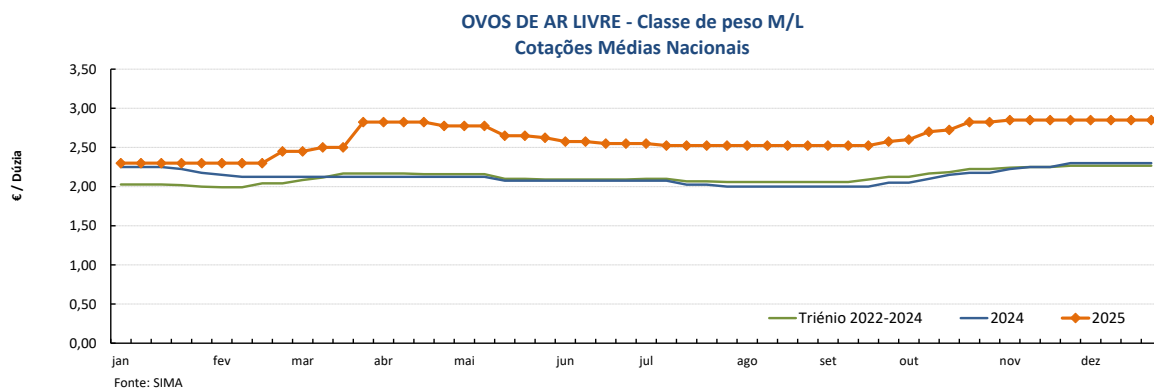
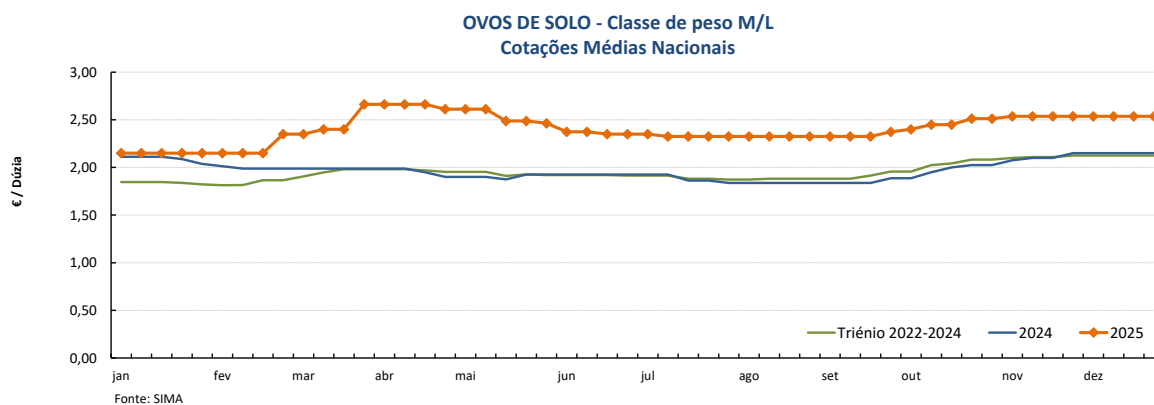
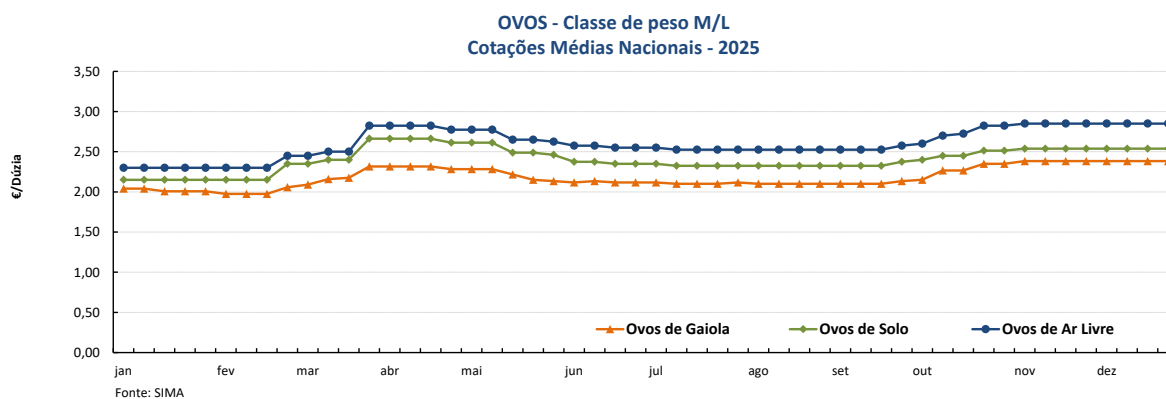
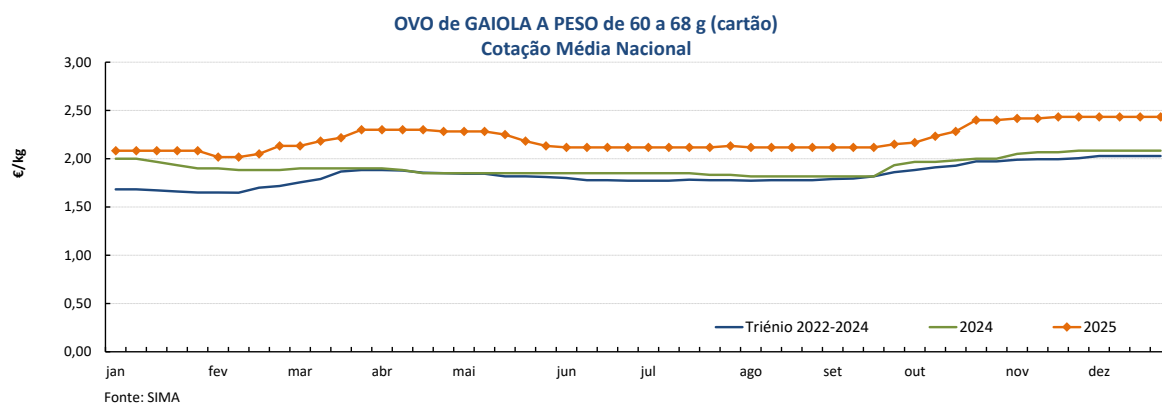

COTAÇÕES MÉDIAS NACIONAIS - MENSAIS

PRODUTO	Unidade de Comercialização	Estádio de Comercialização	dezembro 2025	VARIAÇÃO PERCENTUAL		
				novembro 2025	dezembro 2024	dezembro do Triénio 2022-2024
Ovo classif. L embalado	€/dúzia	entrada centro abate	2,43	0,0	15,9	19,0
Ovo classif. M embalado	€/dúzia	porta do cliente	2,33	0,0	17,6	20,7
Ovo a peso de 60-68 g	€/kg	porta do cliente	2,43	0,0	16,8	20,3

Aves e Ovos

22/12/2025 a 28/12/2025

PREÇOS MÉDIOS DE MERCADO NA UNIÃO EUROPEIA

FRANGO 65 % (€/100 kg Peso carcaça)

OVOS média classes L / M (€/100 kg)

PAÍSES	SEMANA 50	SEMANA 49	VAR %	PAÍSES	SEMANA 50	SEMANA 49	VAR %
	08/12 a 14/12/25	01/12 a 07/12/25			08/12 a 14/12/25	01/12 a 07/12/25	
			Semana Anterior				Semana Anterior
Bélgica		242,34		Bélgica		311,95	
Bulgária	201,95	208,22	-3,0	Bulgária	261,81	263,16	-0,5
República Checa	267,24	269,38	-0,8	República Checa	309,71	313,05	-1,1
Dinamarca				Dinamarca *			
Alemanha	0,00	460,00		Alemanha *	0,00	306,00	
Estónia				Estónia	240,92	234,10	2,9
Grécia				Grécia			
Espanha	227,54	231,08	-1,5	Espanha	308,54	310,60	-0,7
França	370,00	370,00	0,0	França	298,98	299,46	-0,2
Croácia	259,86	259,69	0,1	Croácia	268,75	273,76	-1,8
Irlanda				Irlanda		246,28	
Itália	350,00	352,00	-0,6	Itália			
Chipre	254,70	245,06	3,9	Chipre	207,67	175,71	18,2
Letónia				Letónia	252,56	248,42	1,7
Lituânia				Lituânia	245,86	242,10	1,6
Hungria	240,34	248,18	-3,2	Hungria	322,12	320,38	0,5
Malta				Malta			
Países Baixos				Países Baixos *	311,00	312,00	-0,3
Áustria	358,56	362,50	-1,1	Áustria *	0,00	298,75	
Polónia				Polónia			
Portugal	257,50	257,50	0,0	Portugal	295,51	295,41	0,0
Romenia	221,79	221,84	0,0	Romenia	220,76	221,86	-0,5
Eslovénia	308,39	308,12	0,1	Eslovénia	204,99	210,03	-2,4
Eslováquia	255,11	263,07	-3,0	Eslováquia	288,51	277,49	4,0
Finlândia				Finlândia	204,79	207,12	-1,1
Suécia	329,42	329,85	-0,1	Suécia *	281,70	279,69	0,7
U.E.	283,42	285,33	-0,7	U.E.	296,44	296,39	0,0

Fonte: Comissão Europeia - Regulamento de Execução (UE) 2017/1185

* produção de ovos no solo; todos os outros países produção em gaiola

Fonte: Comissão Europeia - Regulamento de Execução (UE) 2017/1185

Nota: Os preços da UE resultam da média ponderada dos preços dos Estados membros. Os coeficientes de ponderação refletem a importância da produção do Estado membro nos últimos três anos. Estes coeficientes foram atualizados em 1 de julho de 2025.

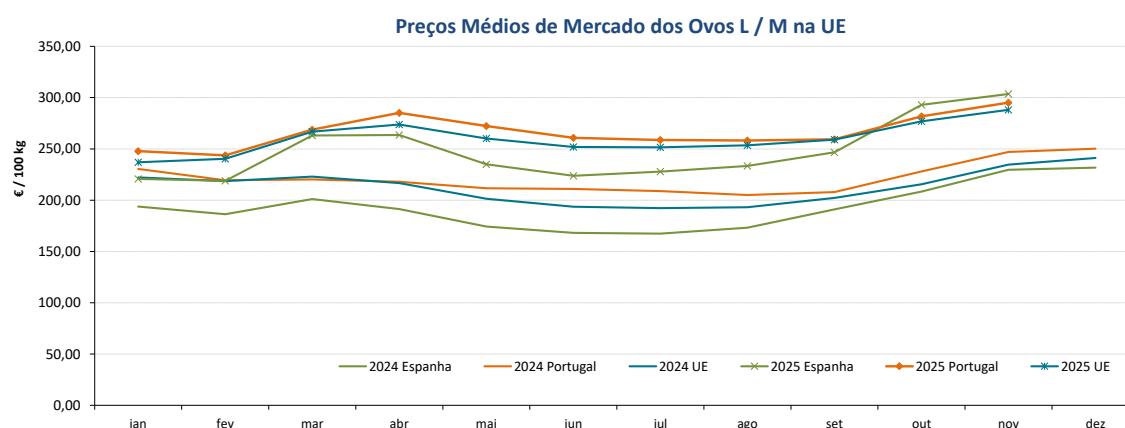
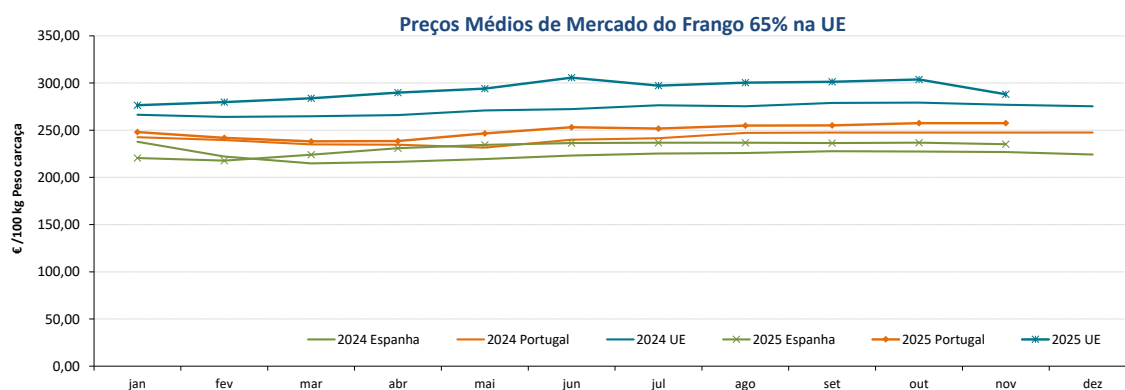

Aves e Ovos

22/12/2025 a 28/12/2025

COMÉRCIO INTERNACIONAL DE OVOS - janeiro a outubro

PRODUTO	IMPORTAÇÕES		EXPORTAÇÕES		Variação 2025/2024 %	
	2025	2024	2025	2024	IMPORTAÇÕES	EXPORTAÇÕES
1000 unidades						
Ovos de galinha frescos	4 768	7 701	6 084	6 893	-38,1	-11,7
Ovos de outras aves frescos ou conservados	1 953	796	5 302	6 393	145,2	-17,1
Ovos de outras aves domésticas frescos ou conservados	511	612	81	75	-16,6	6,7
TOTAL	7 231	9 109	11 467	13 362	-20,6	-14,2
1 000 €						
Ovos de galinha frescos	9 622	13 078	12 642	10 790	-26,4	17,2
Ovos de outras aves frescos ou conservados	4 888	1 728	8 140	8 809	182,8	-7,6
Ovos de outras aves domésticas frescos ou conservados	1 303	994	348	313	31,1	11,3
TOTAL	15 813	15 800	21 130	19 912	0,1	6,1

Fonte: INE (2025 - dados preliminares)

	2025	2024	Variação 2025/2024	
	1 000 €	1 000 €	1 000 €	%
Saldo Balança Comercial (Exportações - Importações)	5 317	4 112	-1 205	29,3

COMÉRCIO INTERNACIONAL DE AVES - janeiro a outubro

PRODUTO	IMPORTAÇÕES		EXPORTAÇÕES		Variação 2025/2024 %	
	2025	2024	2025	2024	IMPORTAÇÕES	EXPORTAÇÕES
tonelada						
Galos e galinhas, não cortados em pedaços, frescos ou refrigerados	2 750,3	4 075,2	12 802,5	9 672,3	-32,5	32,4
Galos e galinhas, não cortados em pedaços, congelados	2 909,4	2 389,5	3 604,1	3 735,4	21,8	-3,5
Pedaços e miudezas comestíveis, de galos ou de galinhas, frescos ou refrigerados	28 085,4	25 276,8	1 764,8	1 981,8	11,1	-11,0
Pedaços e miudezas, de galos ou de galinhas, congelados	31 749,2	25 692,0	8 102,1	7 793,1	23,6	4,0
Perus e peruas, não cortados em pedaços, frescos ou refrigerados	1 369,1	1 511,1	7,3	4,1	-9,4	78,4
Perus e peruas, não cortados em pedaços, congelados	87,8	159,5	74,2	47,7	-45,0	55,6
Pedaços e miudezas comestíveis, de perus e peruas, frescos ou refrigerados	10 170,2	11 935,0	368,4	461,3	-14,8	-20,1
Pedaços e miudezas, comestíveis, de perus e peruas, congelados	3 735,4	4 147,4	5 030,6	5 919,3	-9,9	-15,0
TOTAL Galos/Galinhas	65 494,3	57 433,5	26 273,5	23 182,6	14,0	13,3
TOTAL Peru/Perua	15 362,4	17 753,1	5 480,5	6 432,3	-13,5	-14,8
1 000 €						
Galos e galinhas, não cortados em pedaços, frescos ou refrigerados	7 733,0	10 662,0	26 904,8	19 763,4	-27,5	36,1
Galos e galinhas, não cortados em pedaços, congelados	7 537,5	4 984,9	7 312,6	6 393,6	51,2	14,4
Pedaços e miudezas comestíveis, de galos ou de galinhas, frescos ou refrigerados	102 344,0	85 960,6	5 792,6	5 046,6	19,1	14,8
Pedaços e miudezas, de galos ou de galinhas, congelados	78 997,2	63 038,3	19 813,4	19 152,2	25,3	3,5
Perus e peruas, não cortados em pedaços, frescos ou refrigerados	4 356,2	3 597,4	43,6	12,5	21,1	249,0
Perus e peruas, não cortados em pedaços, congelados	459,1	509,3	223,9	145,5	-9,9	53,9
Pedaços e miudezas comestíveis, de perus e peruas, frescos ou refrigerados	53 958,5	49 134,1	1 042,5	988,2	9,8	5,5
Pedaços e miudezas, comestíveis, de perus e peruas, congelados	13 779,9	10 705,6	8 591,1	9 083,2	28,7	-5,4
TOTAL Galos/Galinhas	196 611,7	164 645,7	59 823,4	50 355,8	19,4	18,8
TOTAL Peru/Perua	72 553,7	63 946,4	9 901,1	10 229,4	13,5	-3,2

Fonte: INE (2025 - dados preliminares)

	2025	2024	Variação 2025/2024	
	1 000 €	1 000 €	1 000 €	%
Saldo Balança Comercial (Exportações - Importações)	1 000 €	1 000 €	1 000 €	%
TOTAL Galos/Galinhas	-136 788	-114 290	22 498	19,7
TOTAL Peru/Perua	-62 653	-53 717	8 936	16,6

Aves e Ovos

22/12/2025 a 28/12/2025

ÍNDICE DE PREÇOS DE PRODUTOS AGRÍCOLAS NO PRODUTOR (Base 2020)

(Continente)

	novembro 2025	outubro 2025	novembro 2024	Var. % Mês anterior	Var. % Mês ano anterior
Aves de Capoeira	146,82	146,85	146,75	0,0	0,0
Ovos	252,83	237,62	209,13	6,4	20,9

Fonte: INE

ÍNDICE HARMONIZADO DE PREÇOS NO CONSUMIDOR (Base 2015)

(Portugal)

	novembro 2025	outubro 2025	novembro 2024	Var. % Mês anterior	Var. % Mês ano anterior
Carne de Aves	141,69	141,89	131,94	-0,1	7,4
Ovos	196,93	199,22	159,00	-1,1	23,9

Fonte: Eurostat

ABATES APROVADOS PARA CONSUMO - janeiro a outubro

(Portugal)

	1000 Cabeças		tonelada		Var. período homólogo ano anterior (%)	
	2025	2024	2025	2024	Cabeças	tonelada
Frangos de carne	194 508	188 225	285 799	271 668	3,3	5,2
Peru	3 088	3 265	34 921	38 112	-5,4	-8,4

Fonte: INE (dados provisórios)

PRODUÇÃO DE OVOS PARA CONSUMO - janeiro a outubro

(Portugal)

	1000 Unidades		tonelada		Var. período homólogo ano anterior (%)	
	2025	2024	2025	2024	Unidades	tonelada
Ovos	1 744 053	1 630 116	108 131	101 067	7,0	7,0

Fonte: INE (dados provisórios)

Frangos de carne - Abates aprovados para consumo

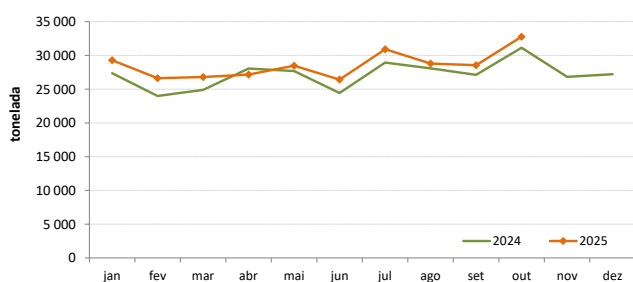

Peru - Abates aprovados para consumo

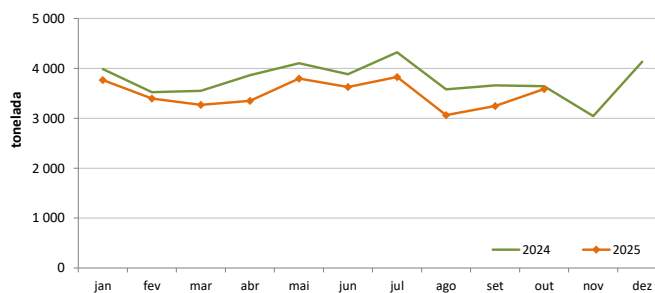

Produção de Ovos de galinha para consumo

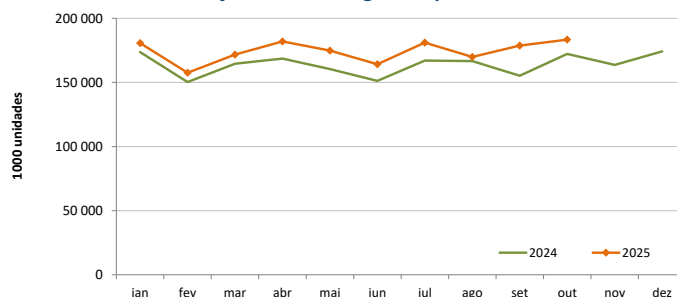

O conhecimento do mercado é a chave do sucesso!

SIMA disponibiliza informação essencial para os empresários agrícolas e outros agentes tomarem as melhores decisões

Para consulta de preços de produtos agrícolas consultar o site: regsima.gpp.pt/regsima/consulta/

Coordenação Central
Gabinete de Planeamento, Políticas e Administração Geral
Direção de Serviços de Estatística
Divisão de Estatística

tel: 213 234 600

SISTEMA DE INFORMAÇÃO DE MERCADOS AGRÍCOLAS
e-mail: sima@gpp.pt

As Newsletter do SIMA podem também ser consultadas no facebook em: <https://www.facebook.com/SIMA.Portugal>