

Newsletter - Leite e Produtos Lácteos

MARÇO de 2025

Informação Mensal - MARÇO

PREÇOS DO LEITE À PRODUÇÃO - Preços Médios Mensais

€/ 100 kg

PRODUTO (Leite de vaca cru com teores reais de matérias gordas e proteínas)		janeiro 2025	VARIAÇÃO PERCENTUAL		
			dezembro 2024	janeiro 2024	janeiro Triénio 2022- 2024
Leite adquirido a Produtores Individuais	Continente	47,14	0,3	1,9	4,1
	Açores ⁽¹⁾	43,08	-0,4	4,7	5,4
	Portugal	45,84	0,1	2,9	4,7
Leite adquirido a Postos coletivos de receção e Salas coletivas de ordenha	Continente	n.d.			
Leite adquirido a Produtores Individuais - Produtores entregam o leite em postos de receção da fábrica; transporte a cargo do produtor	Açores	41,22	-1,2	4,6	3,4
Leite biológico	Portugal	53,01	-2,3	-6,2	-10,0

Fonte: GPP/SIMA

NOTAS: O preço do Leite cru pago aos produtores, com teores reais de Matérias Gordas e de Proteínas é comunicado mensalmente à Comissão Europeia - Regulamento (UE) nº 2017/1185, Artigo 12(a) - Anexo II - 4.(a);

A recolha do preço do leite biológico iniciou-se em maio de 2021

n.d. - não disponível

⁽¹⁾ Produtores possuem tanque de refrigeração na exploração; transporte a cargo da fábrica

TEORES DE GORDURA E PROTEÍNA DO LEITE - Médias Mensais

PRODUTO (Leite de vaca cru com teores reais de matérias gordas e proteínas)		Teor Médio de Matéria Gorda %		Teor Médio de Proteína %	
		janeiro 2025	dezembro 2024	janeiro 2025	dezembro 2024
Leite adquirido a Produtores Individuais	Continente	3,84	3,91	3,37	3,38
	Açores ⁽¹⁾	3,89	3,88	3,24	3,30
	Portugal	3,86	3,90	3,33	3,35
Leite adquirido a Postos coletivos de receção e Salas coletivas de ordenha	Continente	n.d.	n.d.	n.d.	n.d.
Leite adquirido a Produtores Individuais - Produtores entregam o leite em postos de receção da fábrica; transporte a cargo do produtor	Açores	3,85	3,84	3,23	3,29
Leite biológico	Portugal	3,96	4,00	3,23	3,34

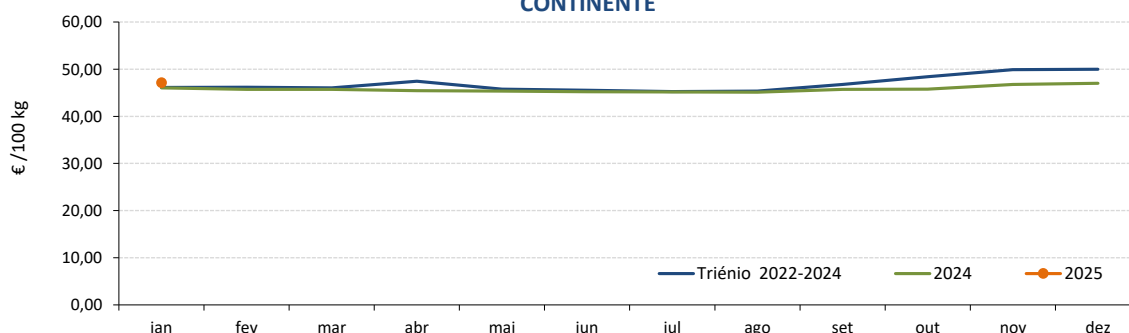
Leite adquirido a Produtores individuais - Preço Médio Mensal
CONTINENTE

Fonte: GPP/SIMA

Leite e Produtos Lácteos

MARÇO de 2025

Leite adquirido a Produtores individuais - Produtores possuem tanque de refrigeração na exploração; transporte a cargo da fábrica - Preço Médio Mensal - AÇORES

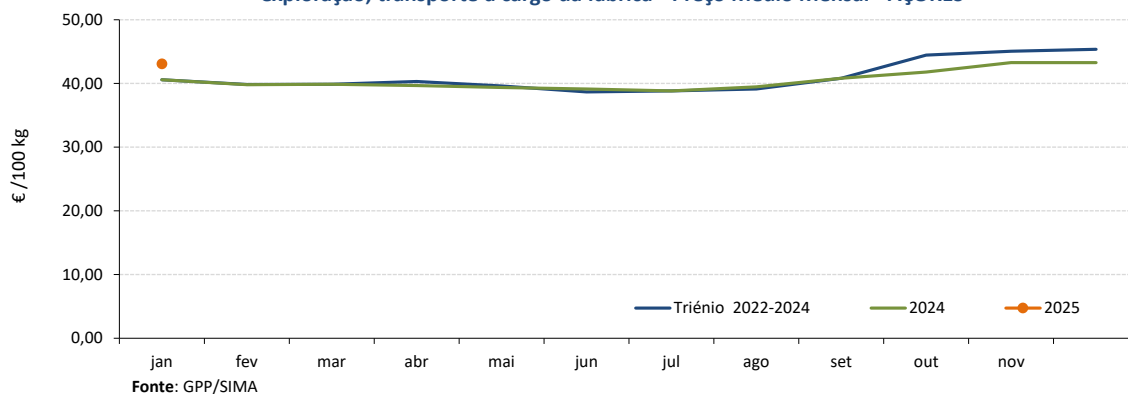

Leite adquirido a Produtores individuais
Preço Médio Mensal - PORTUGAL

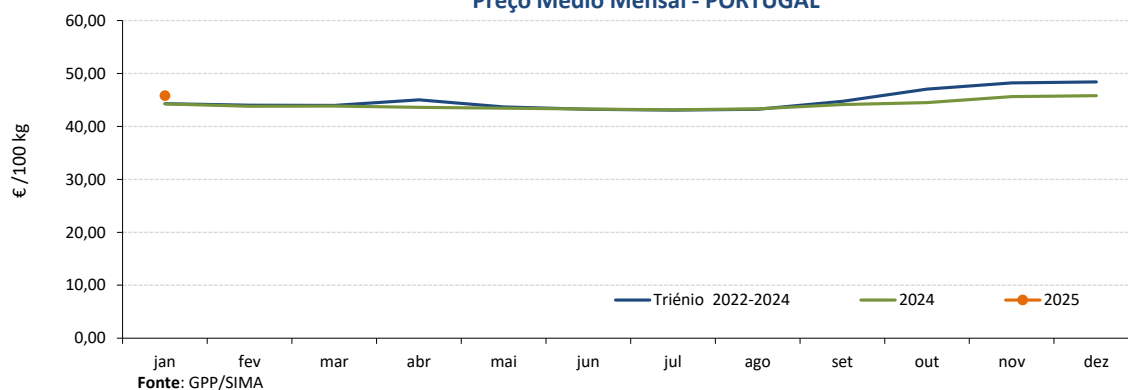

Leite adquirido a Produtores individuais - Produtores entregam o leite em postos de receção da fábrica;
transporte a cargo do produtor - Preço Médio Mensal
AÇORES

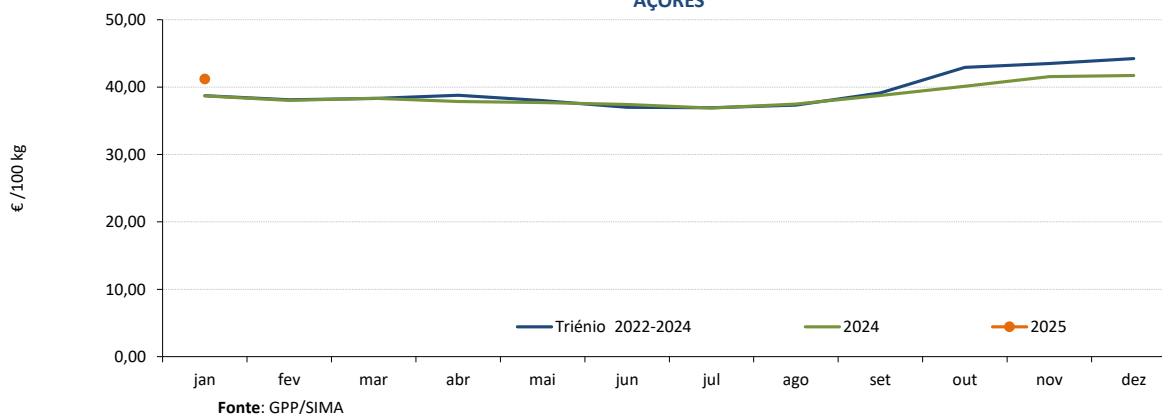

Leite Biológico - Preço Médio Mensal
PORTUGAL

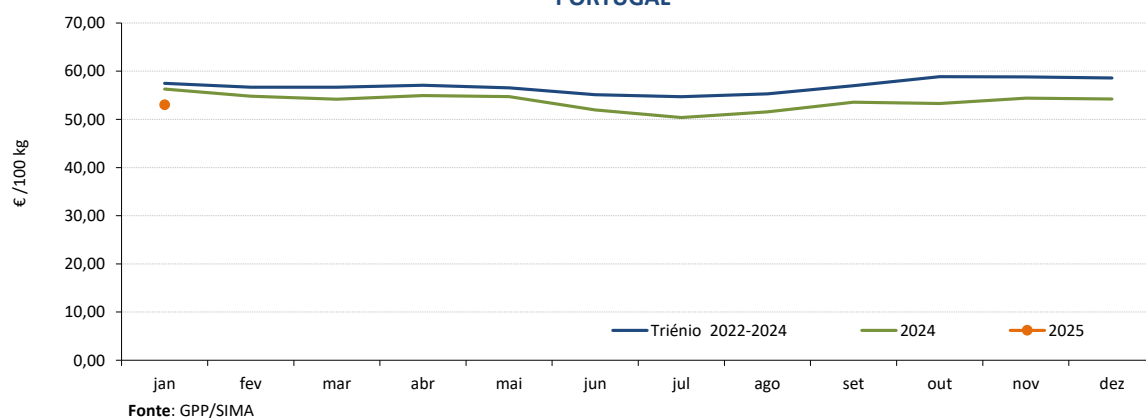

Leite e Produtos Lácteos

MARÇO de 2025

PREÇOS À SAÍDA DA FÁBRICA - Preços Médios Mensais

€/ 100 kg

PRODUTO	fevereiro 2025	VARIAÇÃO PERCENTUAL		
		janeiro 2025	fevereiro 2024	fevereiro Triénio 2022- 2024
Manteiga	775,50	0,7	41,5	46,2
Leite em pó desnatado	253,98	-0,7	-5,0	-13,1
Leite em pó inteiro	465,28	9,5	19,6	15,7
Soro de Leite em pó	82,65	1,3	12,8	-6,2
Queijo Flamengo (Bola/Barra)	690,65	0,9	1,7	8,8

Fonte: GPP/SIMA

Nota: Os preços da manteiga, do leite em pó inteiro e do soro de leite em pó são comunicados semanalmente à Comissão Europeia - Regulamento (UE) nº 2017/1185, Artigo 11 - Anexo I -7; n.d. - não disponível

MANTEIGA - Preço Médio Mensal

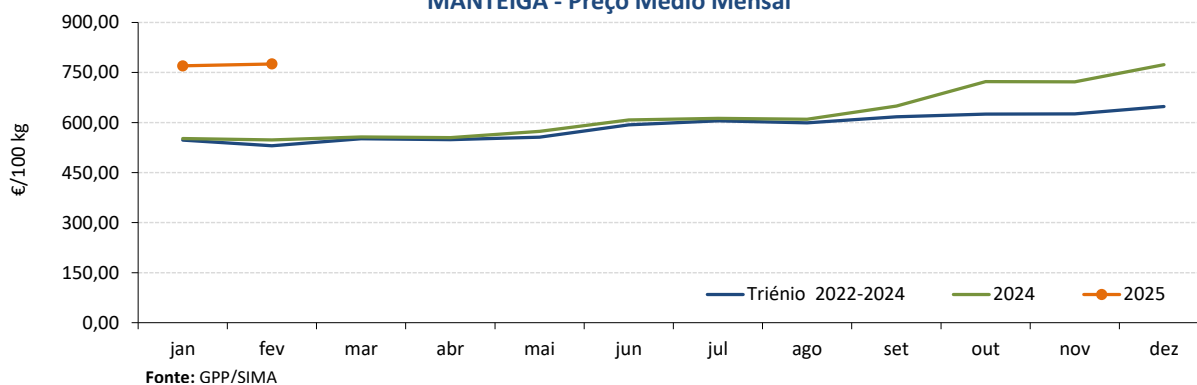

Fonte: GPP/SIMA

LEITE EM PÓ DESNATADO - Preço Médio Mensal

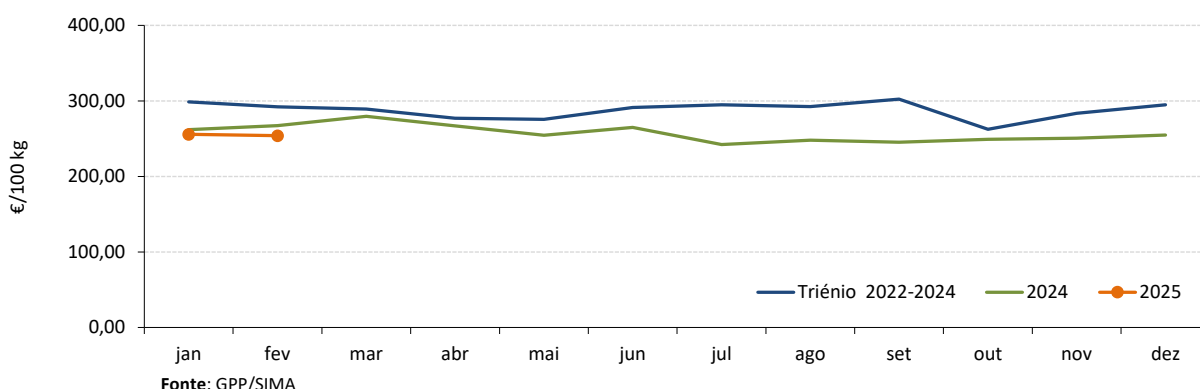

Fonte: GPP/SIMA

LEITE EM PÓ INTEIRO - Preço Médio Mensal

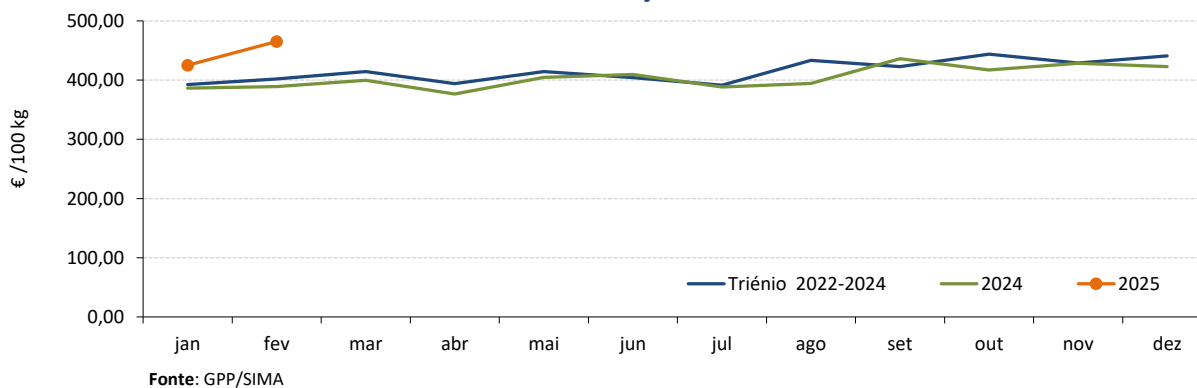

Fonte: GPP/SIMA

Leite e Produtos Lácteos

MARÇO de 2025

SORO DE LEITE EM PÓ - Preço Médio Mensal

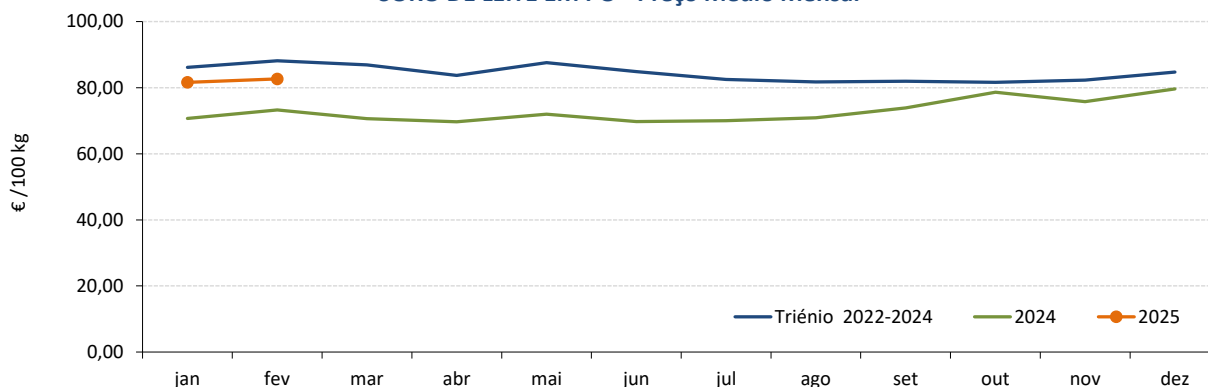

Fonte: GPP/SIMA

QUEIJO FLAMENGO - Preço Médio Mensal

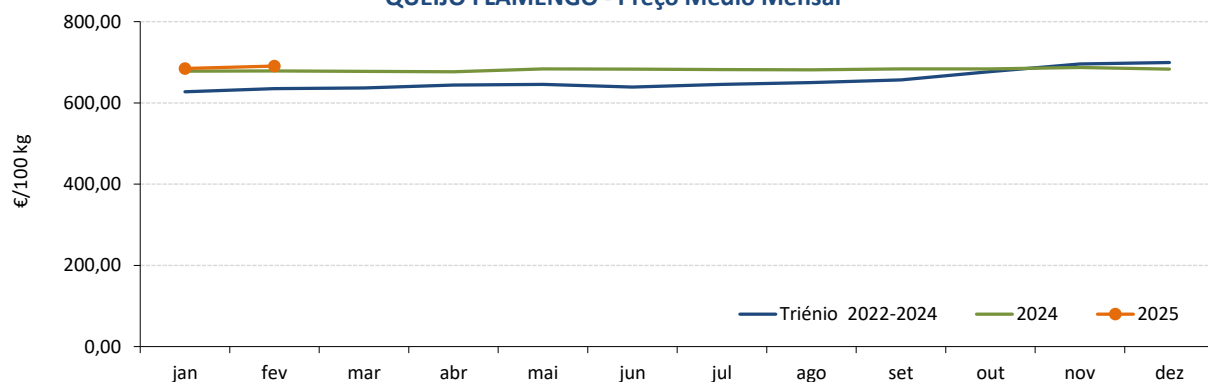

Fonte: GPP/SIMA

ÍNDICES DE PREÇOS DO LEITE UHT - (Base 100 = 2000)

PRODUTO	fevereiro 2025	VARIAÇÃO PERCENTUAL		
		janeiro 2025	fevereiro 2024	fevereiro Triénio 2022- 2024
Leite embalado UHT Gordo	132,88	1,6	0,2	5,6
Leite embalado UHT Meio Gordo	116,55	0,6	0,5	8,4
Leite embalado UHT Magro	117,32	-0,1	0,5	8,0

LEITE EMBALADO UHT MEIO GORDO - Índice de Preço Médio Mensal

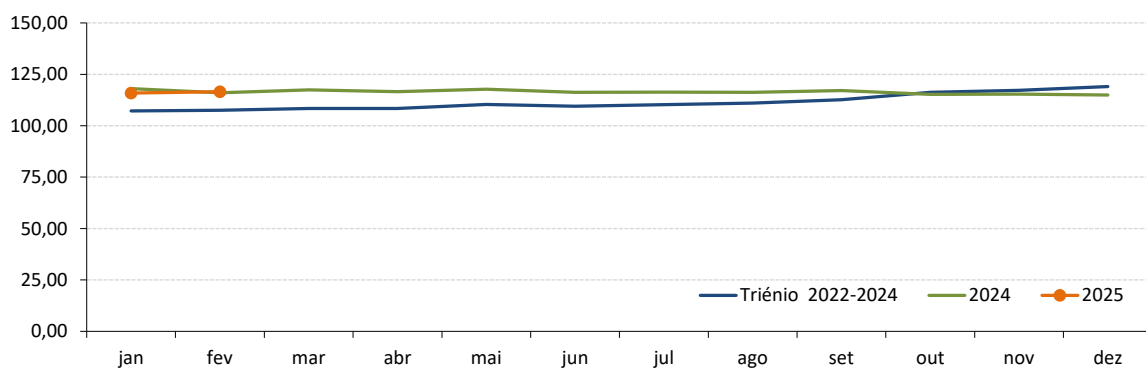

Fonte: GPP/SIMA

Leite e Produtos Lácteos

MARÇO de 2025

LEITE CRU DE VACA - PREÇOS MÉDIOS À PRODUÇÃO NA UNIÃO EUROPEIA

€/ 100 kg

Estado Membro	dezembro	novembro	dezembro	dezembro	Variação %		
	2024	2024	2023	Triénio 2021-2023	Mês anterior	Mês homólogo ano anterior	Mês homól. Triénio 2021-2023
Bélgica / BE	54,72	53,66	43,28	48,82	2,0	26,4	12,1
Bulgária / BG	48,36	47,24	44,09	44,20	2,4	9,7	9,4
Rep. Checa / CZ	49,61	49,02	43,31	45,20	1,2	14,5	9,8
Dinamarca / DK	55,77	54,71	42,65	49,27	1,9	30,8	13,2
Alemanha / DE	55,59	54,68	45,45	49,81	1,7	22,3	11,6
Estónia / EE	48,02	46,61	42,69	44,30	3,0	12,5	8,4
Irlanda / IE	61,47	63,42	44,19	53,61	-3,1	39,1	14,7
Grécia / GR	54,37	54,45	52,59	50,96	-0,1	3,4	6,7
Espanha / ES	47,96	47,77	50,58	47,96	0,4	-5,2	0,0
França / FR	49,87	49,70	47,34	45,59	0,3	5,3	9,4
Croácia / HR	49,65	49,56	49,26	46,79	0,2	0,8	6,1
Itália / IT	54,91	54,91	49,78	48,89	0,0	10,3	12,3
Chipre / CY	66,08	66,02	64,90	62,57	0,1	1,8	5,6
Letónia / LV	48,26	45,72	38,35	42,13	5,6	25,8	14,6
Lituânia / LT	58,04	56,66	43,67	45,82	2,4	32,9	26,7
Luxemburgo / LU							
Hungria / HU	48,76	46,99	42,43	43,64	3,8	14,9	11,7
Malta / MT	61,33	61,33	55,74	59,89	0,0	10,0	2,4
Países Baixos / NL	57,35	55,50	46,31	50,85	3,3	23,8	12,8
Áustria / AT	55,60	53,35	49,42	51,12	4,2	12,5	8,8
Polónia / PL	61,66	55,56	49,44	49,67	11,0	24,7	24,1
Portugal / PT	45,80	45,64	44,56	43,77	0,4	2,8	4,6
Roménia / RO	50,62	46,70	44,86	46,45	8,4	12,8	9,0
Eslovénia / SI	50,20	50,20	45,84	45,52	0,0	9,5	10,3
Eslováquia / SK	46,78	45,76	44,09	43,65	2,2	6,1	7,2
Finlândia / FI	50,80	51,32	50,79	49,29	-1,0	0,0	3,1
Suécia / SE	52,14	54,29	41,51	47,74	-4,0	25,6	9,2
UE 27	54,53	53,52	46,61	48,71	1,9	17,0	11,9

Fonte: Comissão Europeia - Regulamento (UE) nº 2017/1185, Artigo 12(a) - Anexo II - 4.(a)

c - dado confidencial

Nota: os valores de novembro da DE, IE, IT, SE e UE foram retificados

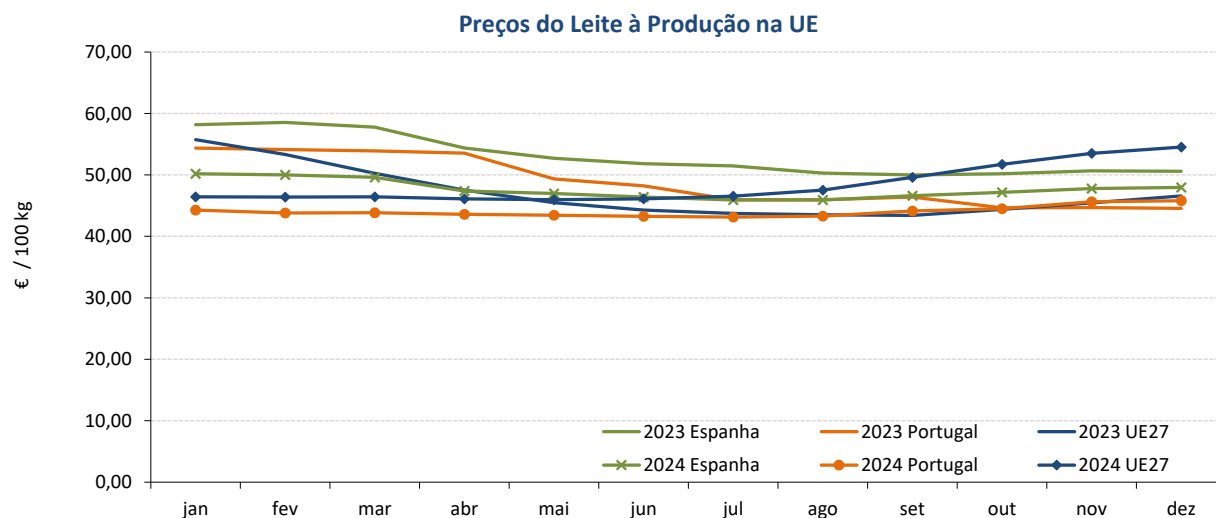

Fonte: Comissão Europeia

Leite e Produtos Lácteos

MARÇO de 2025

LEITE CRU DE VACA BIOLÓGICO- PREÇOS MÉDIOS À PRODUÇÃO NA UNIÃO EUROPEIA

€/ 100 kg

Estado Membro	dezembro 2024	novembro 2024	dezembro 2023	dezembro Triénio 2021- 2023	Variação %		
					Mês anterior	Mês homólogo ano anterior	Mês homól. Triénio 2021- 2023
Bélgica / BE	57,82	57,82	51,29	53,73	0,0	12,7	7,6
Bulgária / BG	66,79	65,50	61,62	56,20	2,0	8,4	18,9
Rep. Checa / CZ	52,37	50,85	48,08	47,11	3,0	8,9	11,2
Dinamarca / DK	63,82	61,81	48,69	55,81	3,2	31,1	14,4
Alemanha / DE	63,40	62,68	57,08	58,14	1,1	11,1	9,0
Estónia / EE	45,67	44,59	41,89	42,35	2,4	9,0	7,8
Irlanda / IE	66,20	65,95			0,4		
Grécia / GR	60,64	60,44	58,04	57,64	0,3	4,5	5,2
Espanha / ES	60,10	59,42	62,91	57,73	1,1	-4,5	4,1
França / FR	53,43	53,91	52,95	50,65	-0,9	0,9	5,5
Croácia / HR							
Itália / IT	70,50	70,50	59,58	59,38	0,0	18,3	18,7
Chipre / CY	104,22	103,43	102,96	104,39	0,8	1,2	-0,2
Letónia / LV	45,55	43,11	35,94	40,44	5,7	26,7	12,6
Lituânia / LT	58,27	58,05	46,82	49,88	0,4	24,5	16,8
Luxemburgo / LU	c	c	c				
Hungria / HU	c	c	c				
Malta / MT							
Países Baixos / NL	63,50	63,38	58,76	59,24	0,2	8,1	7,2
Áustria / AT	58,69	58,69	54,55	57,19	0,0	7,6	2,6
Polónia / PL	66,92	67,91	63,69	59,08	-1,5	5,1	13,3
Portugal / PT	54,24	54,41	56,49	58,89	-0,3	-4,0	-7,9
Roménia / RO	43,98	44,17	42,81	45,60	-0,4	2,7	-3,5
Eslovénia / SI	59,13	58,83	56,00	54,80	0,5	5,6	7,9
Eslováquia / SK	c	c	c	44,09			
Finlândia / FI	c	c	c				
Suécia / SE	58,41	60,87	46,42	52,00	-4,0	25,8	12,3
UE 27	59,98	59,81	53,53	55,09	0,3	12,0	8,9

Fonte: Comissão Europeia - Regulamento (UE) nº 2017/1185, Artigo 12(a) - Anexo II - 4.(a)

c - dado confidencial

Nota: os valores de novembro da BE, DE, IE, IT, SE e UE foram retificados

Preços do Leite Biológico à Produção na UE

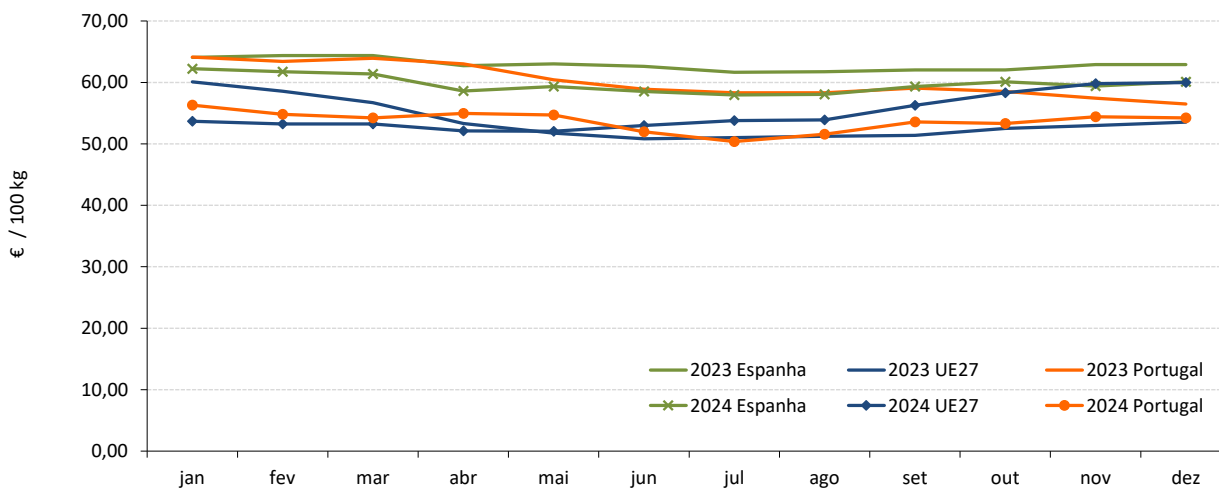

Fonte: Comissão Europeia

Leite e Produtos Lácteos

MARÇO de 2025

RECOLHA TOTAL de LEITE de VACA CRU na UNIÃO EUROPEIA

Estado Membro	(milhares de toneladas)			Var % Mês anterior	Var % Mês hom. ano ant.
	dezembro 2024	novembro 2024	dezembro 2023		
Bélgica / BE	371,1	351,6	386,7	5,5	-4,1
Bulgária / BG	56,2	51,5	52,9	9,1	6,3
Rep. Checa / CZ	266,7	253,9	267,8	5,0	-0,4
Dinamarca / DK	467,0	446,2	461,2	4,7	1,3
Alemanha / DE	2 535,0	2 457,4	2 650,2	3,2	-4,3
Estónia / EE	73,3	69,3	72,7	5,8	0,8
Irlanda / IE	275,0	527,5	211,4	-47,9	30,1
Grécia / GR	41,3	49,3	52,0	-16,3	-20,6
Espanha / ES	613,3	581,2	608,2	5,5	0,8
França / FR	1 956,4	1 844,3	1 973,7	6,1	-0,9
Croácia / HR	30,7	28,9	30,1	6,3	2,1
Itália / IT	1 071,9	1 009,0	1 063,0	6,2	0,8
Chipre / CY	26,1	24,6	26,4	6,2	-1,0
Letónia / LV	66,4	62,4	66,4	6,4	0,0
Lituânia / LT	109,8	105,3	109,5	4,2	0,2
Luxemburgo / LU					
Hungria / HU	150,2	139,4	141,2	7,8	6,4
Malta / MT	3,3	3,0	3,3	8,9	1,2
Países Baixos / NL	1 134,0	1 066,9	1 140,7	6,3	-0,6
Áustria / AT	274,8	254,8	265,5	7,9	3,5
Polónia / PL	1 116,2	1 044,9	1 075,4	6,8	3,8
Portugal / PT	155,3	143,8	152,8	8,0	1,6
Roménia / RO	102,2	97,5	93,9	4,8	8,8
Eslovénia / SI	46,7	44,0	44,7	6,2	4,4
Eslováquia / SK	67,0	62,8	66,3	6,7	1,1
Finlândia / FI	178,4	168,1	182,2	6,1	-2,1
Suécia / SE	234,6	219,2	233,9	7,0	0,3
UE 27	11 422,6	11 106,6	11 432,1	2,8	-0,1

Fonte: Comissão Europeia - Regulamento (UE) nº 2017/1185

RECOLHA de LEITE de VACA CRU BIOLÓGICO na UNIÃO EUROPEIA

Estado Membro	(milhares de toneladas)			Var % Mês anterior	Var % Mês hom. ano ant.	% Leite Biológico no total leite recolhido
	dezembro 2024	novembro 2024	dezembro 2023			
Bélgica / BE			9,38			
Bulgária / BG	0,15	0,14	0,11	4,0	31,0	0,3%
Rep. Checa / CZ	2,10	1,95	2,56	7,6	-18,3	0,8%
Dinamarca / DK	50,00	48,00	56,00	4,2	-10,7	10,7%
Alemanha / DE	120,42	112,15	119,10	7,4	1,1	4,8%
Estónia / EE	0,26	0,23	0,23	10,7	15,3	0,4%
Irlanda / IE	0,87	0,89	0,36	-2,5	139,2	0,3%
Grécia / GR	1,51	1,37	1,43	10,9	5,7	3,7%
Espanha / ES	3,31	3,33	3,15	-0,6	5,1	0,5%
França / FR	94,05	93,56	99,00	0,5	-5,0	4,8%
Croácia / HR						0,0%
Itália / IT			19,20			0,0%
Chipre / CY	0,21	0,20	0,19	8,4	10,1	0,8%
Letónia / LV	2,80	2,74	2,89	2,0	-3,2	4,2%
Lituânia / LT	3,69	3,54	4,18	4,2	-11,8	3,4%
Luxemburgo / LU						
Hungria / HU	0,58	0,58	0,58	0,0	0,0	0,4%
Malta / MT						0,0%
Países Baixos / NL	22,17	20,59	21,37	7,7		2,0%
Áustria / AT	50,52	46,52	48,82	8,6	3,5	18,4%
Polónia / PL	1,07	1,07	1,40	0,1	-23,1	0,1%
Portugal / PT	0,50	0,44	0,57	13,5	-13,6	0,3%
Roménia / RO	4,24	3,76	3,58	12,9	18,6	4,2%
Eslovénia / SI	0,60	0,55	0,51	8,6	17,4	1,3%
Eslováquia / SK	0,58	0,50	0,55	16,4	5,5	0,9%
Finlândia / FI	5,69	5,24	5,92	8,7	-3,8	3,2%
Suécia / SE	24,34	22,56	27,95	7,9	-12,9	10,4%

Fonte: Comissão Europeia - Regulamento (UE) nº 2017/1185

Leite e Produtos Lácteos

MARÇO de 2025

PREÇOS À SAÍDA DA FÁBRICA NA UNIÃO EUROPEIA - Preços Médios Mensais

€/ 100 kg

PRODUTO	janeiro 2025	VARIAÇÃO PERCENTUAL		
		dezembro 2024	janeiro 2024	janeiro Triénio 2022-2024
Manteiga	740,84	-3,7	36,3	35,1
Leite em pó desnatado	255,84	-0,5	0,6	-11,4
Leite em pó inteiro	434,31	0,0	18,4	11,4
Queijo Edam	488,02	-1,9	13,3	9,4
Soro de leite em pó	98,49	1,8	16,0	2,3

Fonte: Comissão Europeia - Regulamento (UE) nº 2017/1185, Artigo 11 - Anexo I -7

Nota: A partir de 1 de fevereiro de 2020, a média da UE refere-se à UE27 (sem o Reino Unido). Para fins de comparação, as médias da UE (sem o Reino Unido) também foram recalculadas para os últimos 5 anos (2016 a 2020). Os coeficientes de ponderação e a lista dos Estados-Membros incluídos no cálculo das médias da UE também foram atualizados.

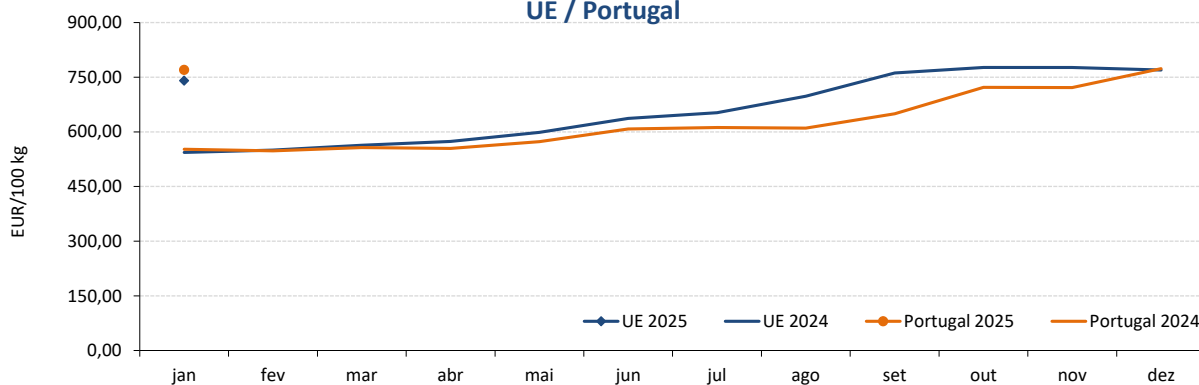
MANTEIGA - Preço Médio Mensal
UE / Portugal

Fonte: CE e GPP/SIMA

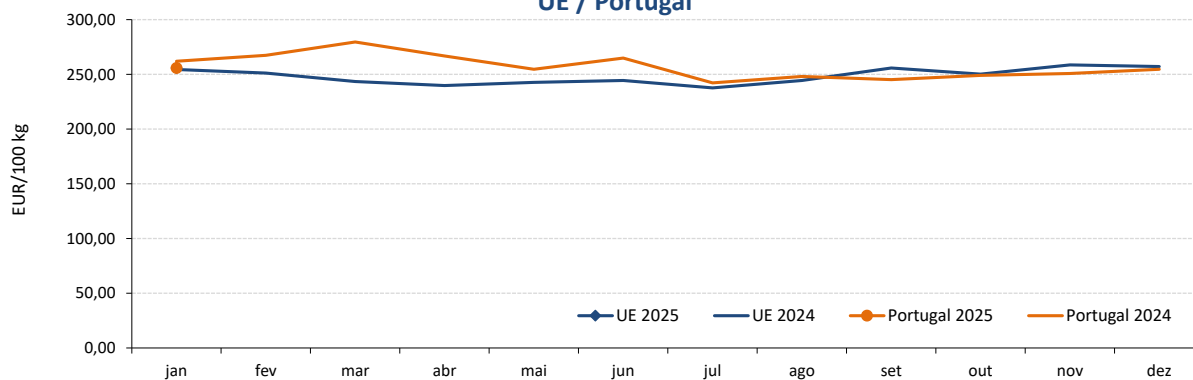
LEITE EM PÓ DESNATADO - Preço Médio Mensal
UE / Portugal

Fonte: CE e GPP/SIMA

Leite e Produtos Lácteos

MARÇO de 2025

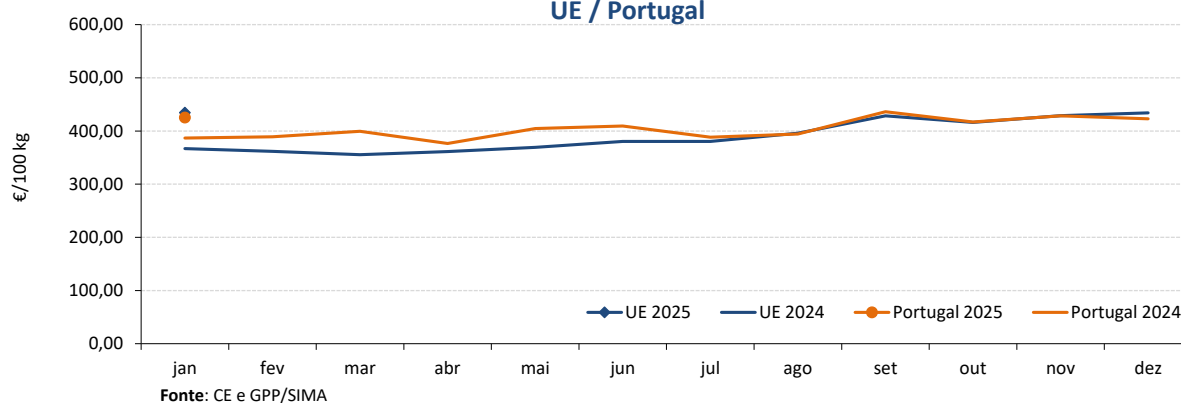
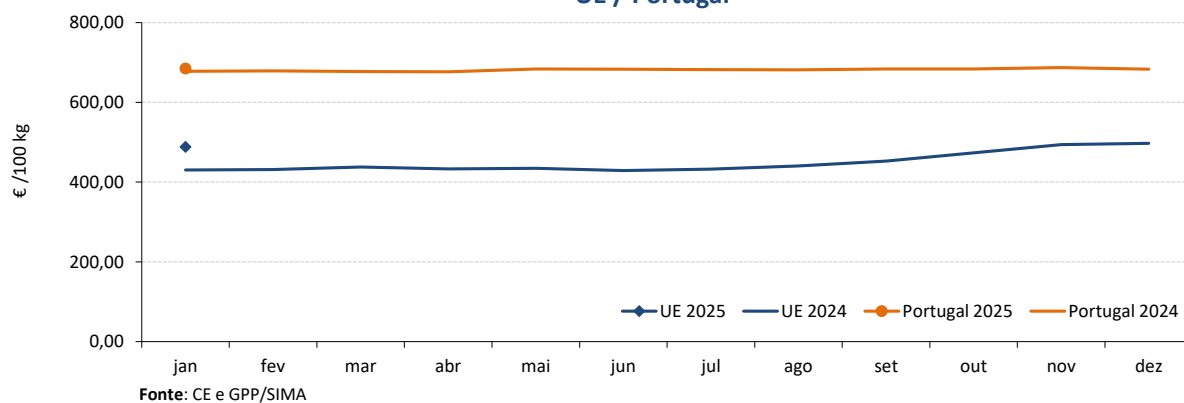
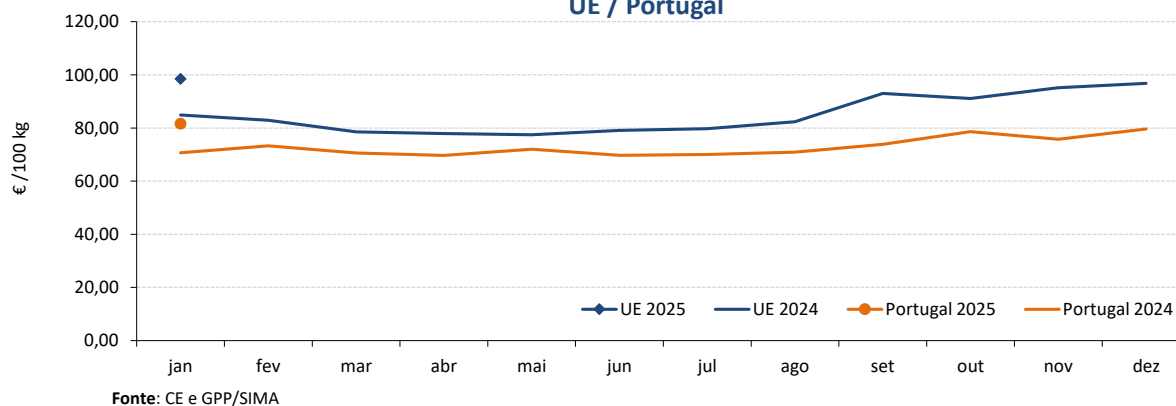
LEITE EM PÓ INTEIRO - Preço Médio Mensal
UE / PortugalQUEIJO EDAM (UE) / FLAMENGO (PT) - Preço Médio Mensal
UE / PortugalSORO DE LEITE EM PÓ - Preço Médio Mensal
UE / Portugal

Leite e Produtos Lácteos

MARÇO de 2025

ÍNDICE DE PREÇOS DE PRODUTOS AGRÍCOLAS NO PRODUTOR (Base 2020)

(Continente)

PRODUTO	dezembro 2024	novembro 2024	dezembro 2023	Var. % mês anterior	Var. % mês homólogo ano anterior
Leite em natureza	149,11	148,38	146,23	0,5	2,0

Fonte: INE

ÍNDICE HARMONIZADO DE PREÇOS NO CONSUMIDOR (Base 2015)

(Portugal)

PRODUTO	janeiro 2025	dezembro 2024	janeiro 2024	Var. % mês anterior	Var. % mês homólogo ano anterior
Leite fresco gordo	150,30	151,72	149,55	-0,9	0,5
Iogurte	101,38	102,11	103,04	-0,7	-1,6
Queijo e Requeijão	125,90	124,62	123,96	1,0	1,6
Manteiga	148,99	146,34	144,45	1,8	3,1

Fonte: Eurostat

COMÉRCIO INTERNACIONAL - janeiro a dezembro

PRODUTO	ENTRADAS		SAÍDAS		Variação % 2024/2023	
	2024	2023	2024	2023	ENTRADAS	SAÍDAS
Leite/Natas em natureza	52 275	56 178	116 166	136 503	-6,9	-14,9
Leite/Natas concentrados	19 821	20 696	28 572	26 876	-4,2	6,3
Iogurte e Quefir	148 706	139 920	37 373	33 935	6,3	10,1
Manteiga	8 917	8 004	12 200	11 010	11,4	10,8
Queijo e Requeijão	83 799	79 026	14 067	13 176	6,0	6,8
Soro de leite	12 403	13 967	25 582	20 414	-11,2	25,3
TOTAL	325 922	317 791	233 961	241 914	2,6	-3,3

Unidade: milhares de EUR

PRODUTO	ENTRADAS		SAÍDAS		Variação % 2024/2023	
	2024	2023	2024	2023	ENTRADAS	SAÍDAS
Leite/Natas em natureza	70 913	76 835	71 777	90 431	-7,7	-20,6
Leite/Natas concentrados	58 687	61 305	90 807	84 285	-4,3	7,7
Iogurte e Quefir	235 446	227 421	63 495	57 633	3,5	10,2
Manteiga	43 474	35 764	79 187	63 421	21,6	24,9
Queijo e Requeijão	407 611	375 557	78 080	75 415	8,5	3,5
Soro de leite	23 087	38 297	33 129	26 503	-39,7	25,0
TOTAL	839 219	815 180	416 475	397 688	2,9	4,7

Fonte: INE (2024 - dados preliminares)

Leite e Produtos Lácteos

MARÇO de 2025

RECOLHA E TRANSFORMAÇÃO DO LEITE DE VACA - janeiro a dezembro

PRODUTO	Unidade: tonelada		(Portugal)
	2024	2023	Var.% 2024/2023
Recolha de Leite de vaca	1 878 681	1 891 321	-0,7
Produtos Lácteos	893 790	943 492	-5,3
Leite para consumo	612 816	667 866	-8,2
Nata para consumo	25 056	25 697	-2,5
Leite em pó gordo e meio gordo	9 760	8 753	11,5
Leite em pó magro	23 452	21 501	9,1
Manteiga	32 019	31 542	1,5
Queijo	65 063	62 523	4,1
Leites acidificados	125 625	125 611	0,0

Fonte: INE - dados provisórios

Recolha de Leite de Vaca

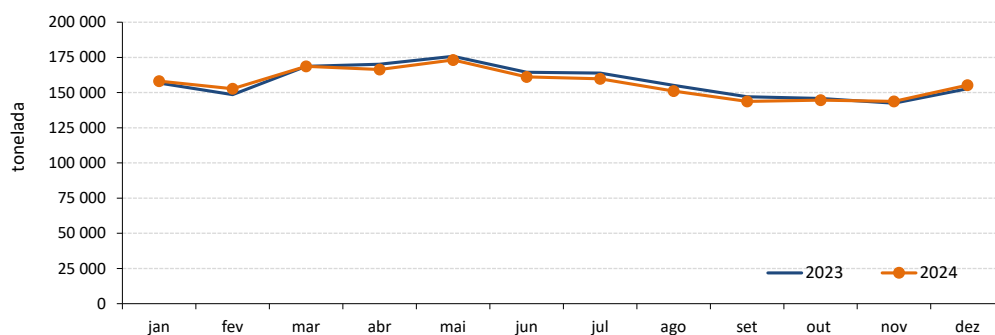

Fonte: GPP/SIMA

Leite de consumo

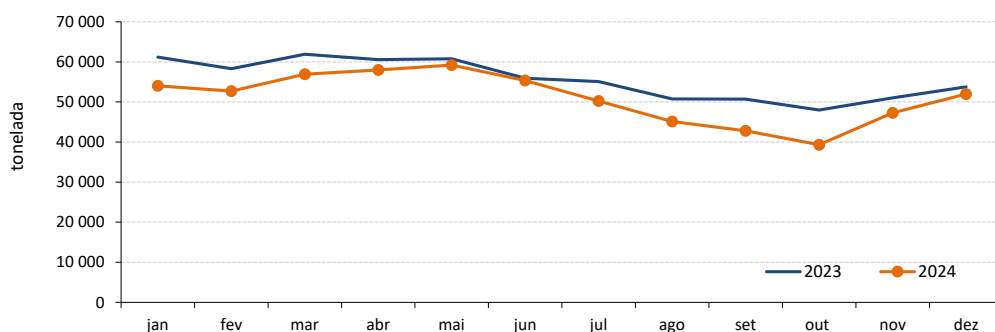

Fonte: GPP/SIMA

O conhecimento do mercado é a chave do sucesso!

O **SIMA** disponibiliza informação essencial para os empresários agrícolas e outros agentes tomarem as melhores decisões

Para consulta de preços de produtos agrícolas consultar o site:
regsima.gpp.pt/regsima/consulta/

Coordenação Central

Gabinete de Planeamento, Políticas e Administração Geral
 Direção de Serviços de Estatística
 Divisão de Estatística
 tel: 213 234 600

SISTEMA DE INFORMAÇÃO DE MERCADOS AGRÍCOLAS

e-mail: sima@gpp.pt
 Praça do Comércio, 1149-010 Lisboa

As Newsletter do SIMA podem também ser consultadas no facebook em: <https://www.facebook.com/SIMA.Portugal>