

Aves

CONJUNTURA SEMANAL - AVES

Na semana em análise a cotação média nacional do frango abatido (65% - de 1100 a 1300 g) apresentou um ligeiro decréscimo em relação à semana anterior (-3 cêntimos / kg). Estabilidade das cotações médias nacionais do frango vivo (de 1,8 kg), do peru vivo (de 14 a 15 kg) e do peru abatido (80% - de 5,7 a 9,8 kg).

Na região da Beira Litoral, na área de mercado da Beira Litoral, a oferta de frango foi abundante e a procura foi animada. A relação oferta-procura ficou mais equilibrada esta semana, pois a procura melhorou um pouco, por se tratar da primeira semana do mês. Apesar disso, deu-se uma descida de cotações do frango abatido de todas as classes de peso, -10 cêntimos / kg para as classes de 700-900 e 900-1100 g e -5 cêntimos / kg para as classes de 1100-1300 e de >1300 g.

No Ribatejo e Oeste, na área de mercado do Ribatejo e Oeste, a oferta foi relativamente abundante e a procura animada. Estabilidade generalizada de cotações.

COTAÇÕES MÉDIAS NACIONAIS - SEMANAIS

PRODUTO	Unidade de Comercialização	Estádio de Comercialização	MÉDIA DA SEMANA	VARIÇÃO PERCENTUAL		
				Semana Anterior	Semana Homóloga do ano anterior	Semana Homóloga do Triénio 2022-2024
Frango vivo - 1,8 kg	€/ kg Peso vivo	entrada centro abate	1,25	0,0	6,8	16,5
Frango 65 % - 1,1 a 1,3 kg	€/ kg Peso carcaça	porta do cliente	2,45	-1,0	1,0	12,6
Peru vivo - 14 a 15 kg	€/ kg Peso vivo	entrada centro abate	1,85	0,0	0,0	9,9
Peru 80 % - 5,7 a 9,8 kg	€/ kg Peso carcaça	porta do cliente	3,35	0,0	-1,5	6,3

NOTA: Frango 65% - frango depenado, eviscerado, sem cabeça nem patas e sem pescoço, coração, fígado e moela;
Peru 80% - peru depenado, eviscerado, sem cabeça nem patas, com pescoço, coração, fígado e moela;

Gráficos de cotações mais frequentes

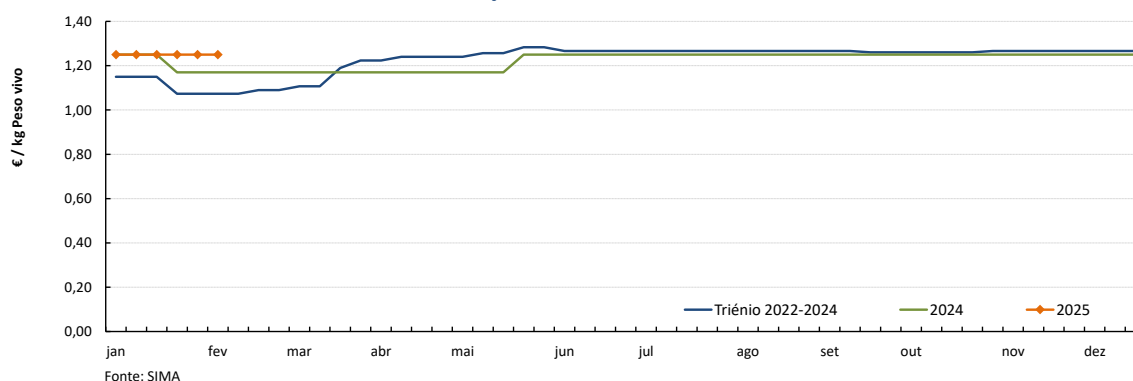
FRANGO VIVO de 1,8 kg
Cotação Média Nacional

Aves

03-02 a 09-02-2025

Gráficos de cotações mais frequentes

FRANGO 65% de 1,1 a 1,3 kg
Cotação Média Nacional

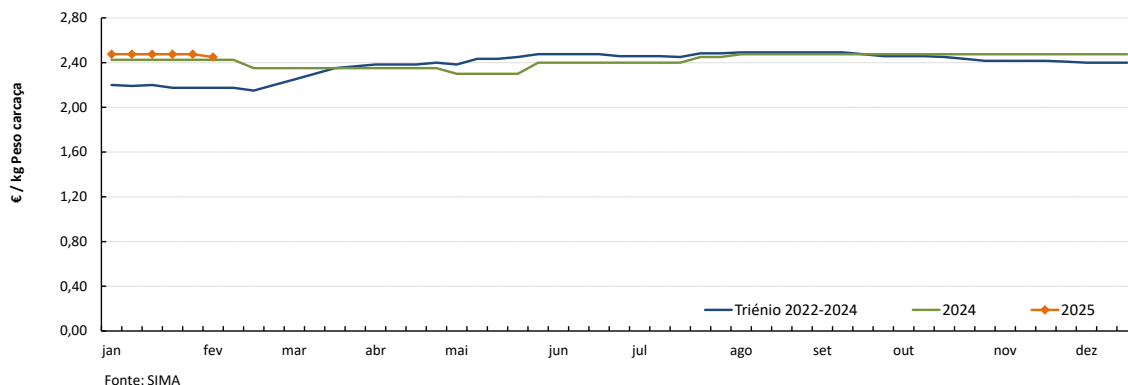

PERU VIVO de 14 a 15 kg
Cotação Média Nacional

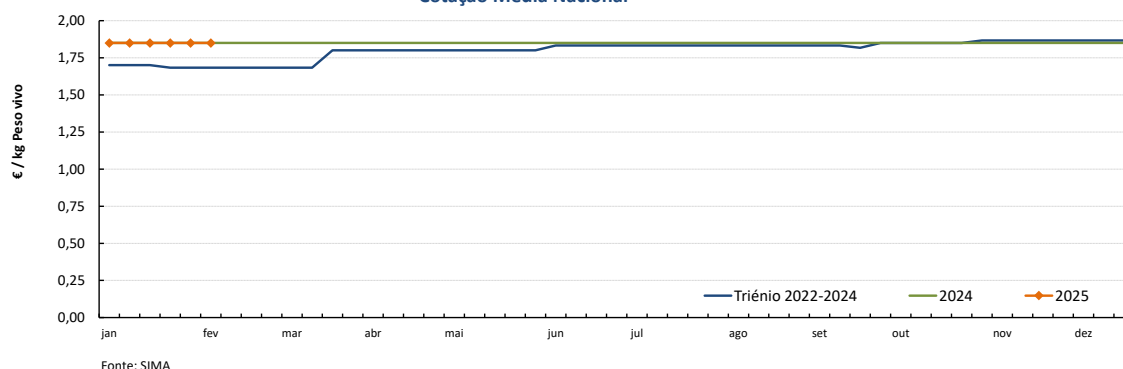

PERU 80% de 5,7 a 9,8 kg
Cotação Média Nacional

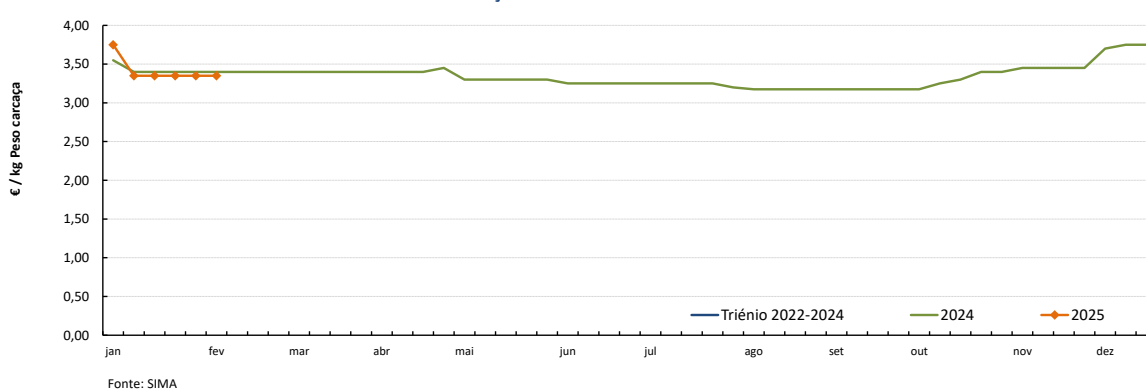

COTAÇÕES MÉDIAS NACIONAIS - MENSAIS

PRODUTO	Unidade de Comercialização	Estádio de Comercialização	janeiro 2025	VARIÇÃO PERCENTUAL		
				dezembro 2024	janeiro 2024	janeiro do Triénio 2022-2024
Frango vivo - 1,8 kg	€/ kg Peso vivo	entrada centro abate	1,25	0,0	1,6	10,5
Frango 65 % - 1,1 a 1,3 kg	€/ kg P. carcaça	porta do cliente	2,48	0,0	2,1	12,9
Peru vivo - 14 a 15 kg	€/ kg Peso vivo	entrada centro abate	1,85	0,0	0,0	9,1
Peru 80 % - 5,7 a 9,8 kg	€/ kg P. carcaça	porta do cliente	3,43	-8,2	-0,2	7,5

NOTA: kg P.C. - kg de Peso carcaça; kg P.V. - kg de Peso vivo

Aves

03-02 a 09-02-2025

Gráficos de cotações mais frequentes

PEITO de FRANGO
Cotação Média Nacional

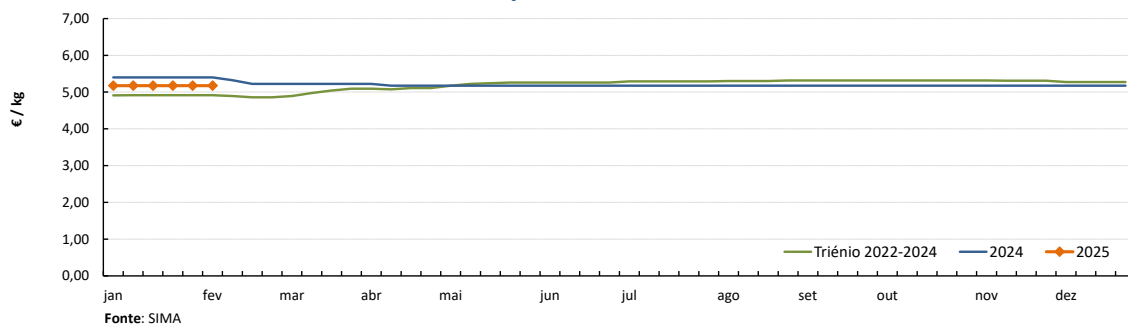

PERNA DE FRANGO COM COSTA
Cotação Média Nacional

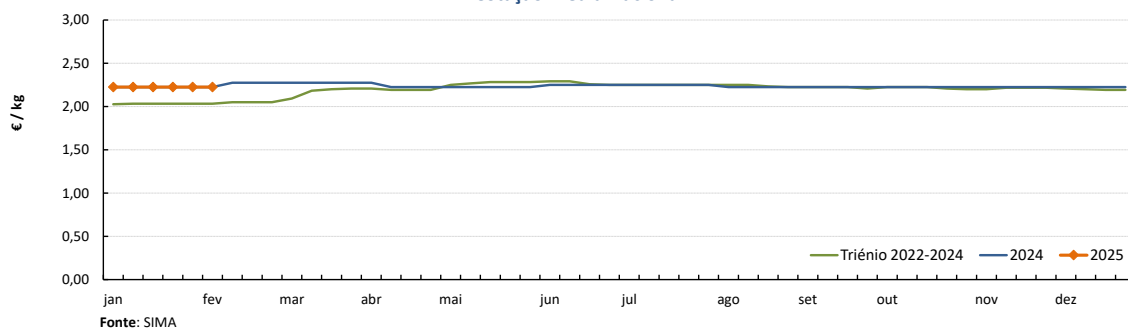

PEITO de PERU
Cotação Média Nacional

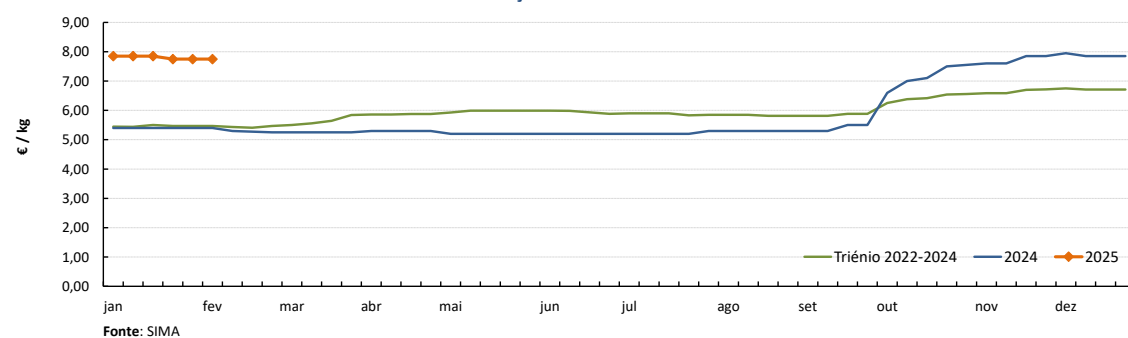

PERNA de PERU
Cotação Média Nacional

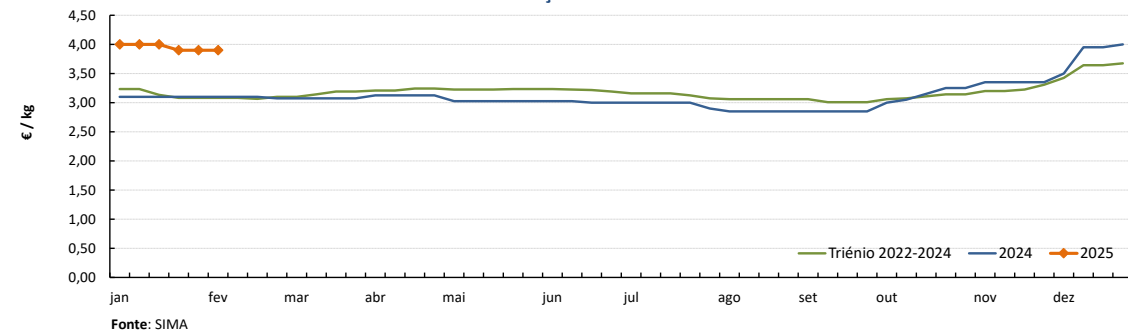

Notas: 1) A recolha de cotações do peito e perna de peru iniciou-se na semana 27 de 2020
2) A recolha de cotações do peito e perna de frango iniciou-se na semana 01 de 2021

Ovos

03-02 a 09-02-2025

CONJUNTURA SEMANAL - OVOS

Na semana em análise as cotações médias nacionais dos ovos de gaiola na produção (ovo a peso de 60 a 68 g) e classificados e embalados (ovotermo) das classes de peso L e M sofreram um decréscimo em relação à semana anterior, respetivamente -6 cêntimos / kg e -4 e -3 cêntimos / dúzia.

Na Beira Litoral a oferta foi média e a procura foi relativamente fraca nas duas áreas de mercado, Dão-Lafões e Litoral Centro. A procura diminuiu em relação à semana anterior. Decréscimo de cotações dos ovos de gaiola na produção (-10 cêntimos / kg) e classificados em cartão e ovotermo de todas as classes de peso em Dão-Lafões (-10 cêntimos / dúzia). No Litoral Centro apenas ocorreram descidas ao nível das cot. mín. e/ou máximas (-3 a -7 cêntimos / dúzia).

No Ribatejo e Oeste, na área de mercado do Ribatejo e Oeste, a oferta foi média e a procura foi relativamente fraca. Descida das cotações dos ovos de gaiola na produção (-10 cêntimos / kg). Registaram-se ainda alguns decréscimos ao nível das cot. mín. dos ovos classificados de gaiola (-3 a -8 cêntimos / dúzia).

Nota: Iniciou-se na semana 04 de 2021 a recolha de cotações dos **ovos de solo** (classes de peso M e L) e dos **ovos de ar livre** (classe M/L), pelo que os ovos que se acompanhavam até esta altura passaram a designar-se **ovos de gaiola**. As áreas de mercado para os novos produtos são Beira Litoral Gr. e Ribatejo e Oeste Gr.

COTAÇÕES MÉDIAS NACIONAIS - SEMANAIS

PRODUTO (Ovos de Gaiola)	Unidade de Comercialização	Estádio de Comercialização	MÉDIA DA SEMANA	Variação Percentual		
				Semana anterior	Semana homóloga do ano anterior	Semana homóloga do Triénio 2022-2024
Ovo classificado L embalado	€ / Dúzia	porta do cliente	2,03	-1,6	8,9	19,1
Ovo classificado M embalado	€ / Dúzia	porta do cliente	1,92	-1,7	8,5	19,2
Ovo a peso de 60-68 g	€ / kg	saída do aviário	2,02	-3,2	6,1	22,2

NOTA: Classes de peso dos ovos:

XL: > ou = 73 g

M: > ou = a 53 g e < 63 g

L: > ou = a 63 g e < 73 g

S: < 53 g

Gráficos de cotações mais frequentes

OVO de GAIOLA CLASSIFICADO L EMBALADO (ovotermo)

Cotação Média Nacional

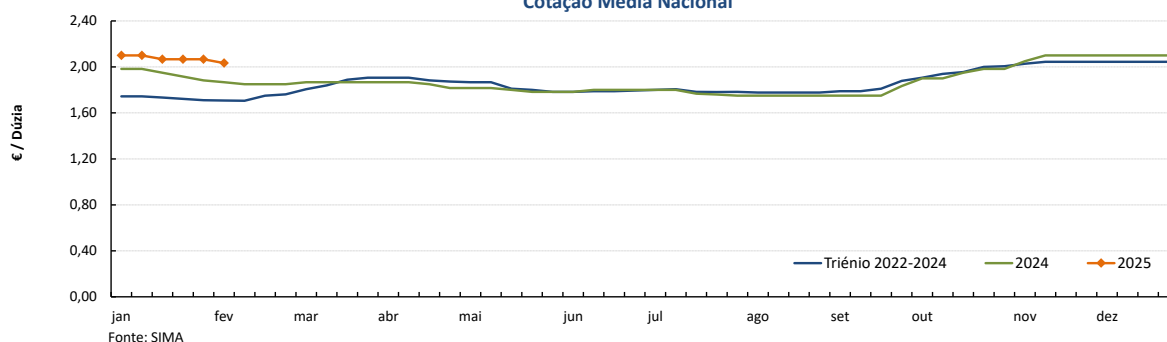

OVO de GAIOLA CLASSIFICADO M EMBALADO (ovotermo)

Cotação Média Nacional

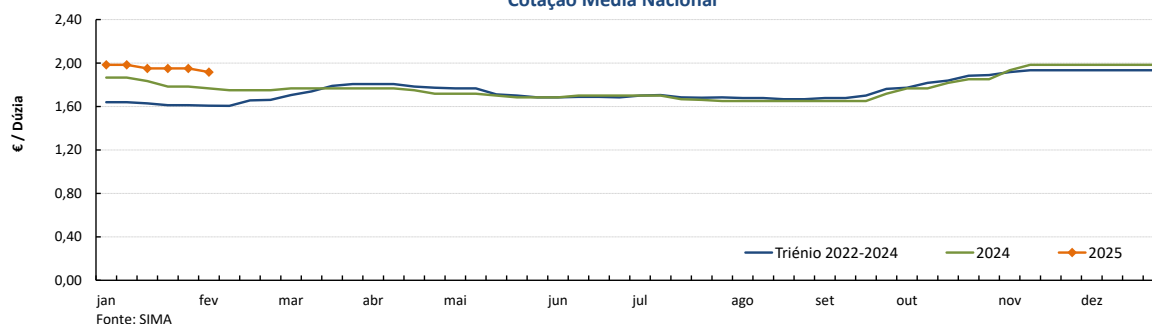

Ovos

03-02 a 09-02-2025

OVO de GAIOLA A PESO de 60 a 68 g (cartão)
Cotação Média Nacional

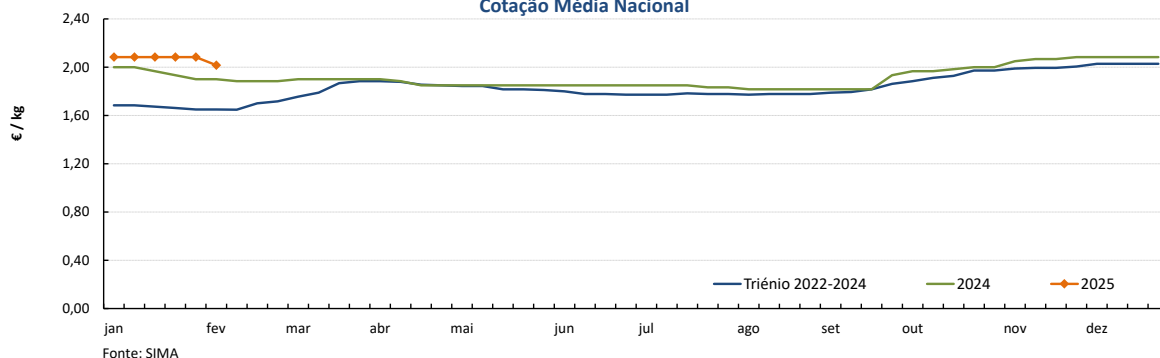

OVOS - Classe de peso M/L
Cotações Médias Nacionais - 2025

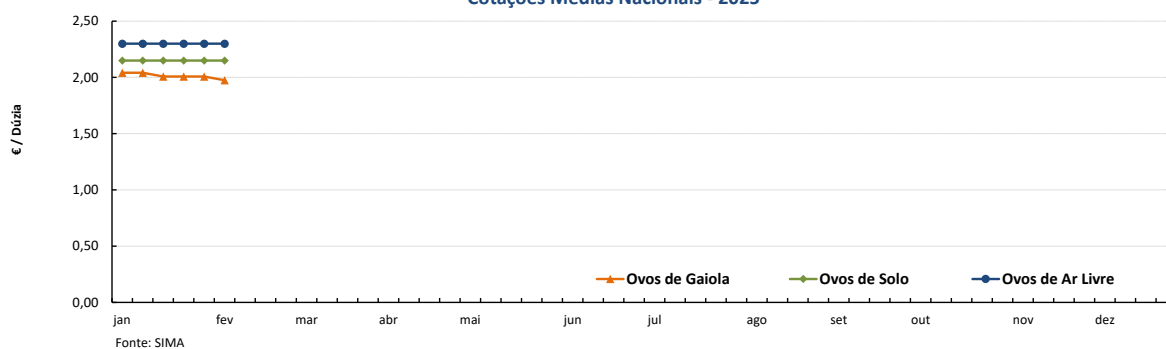

OVOS DE SOLO - Classe de peso M/L
Cotações Médias Nacionais

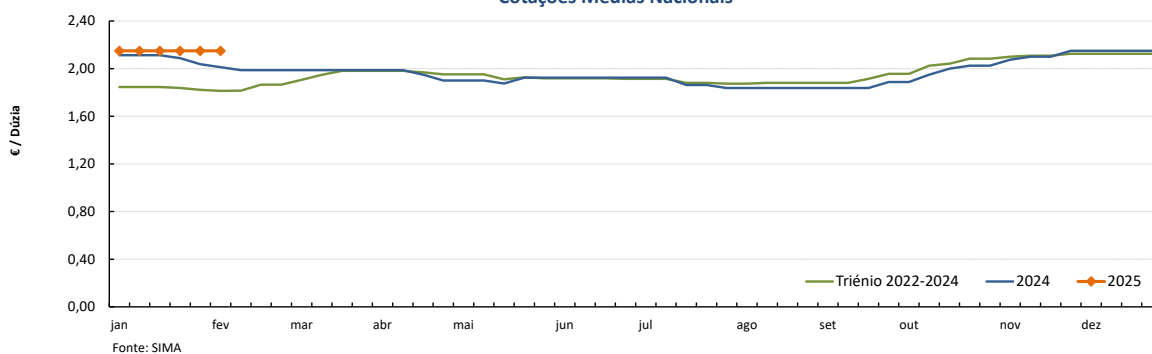

OVOS DE AR LIVRE - Classe de peso M/L
Cotações Médias Nacionais

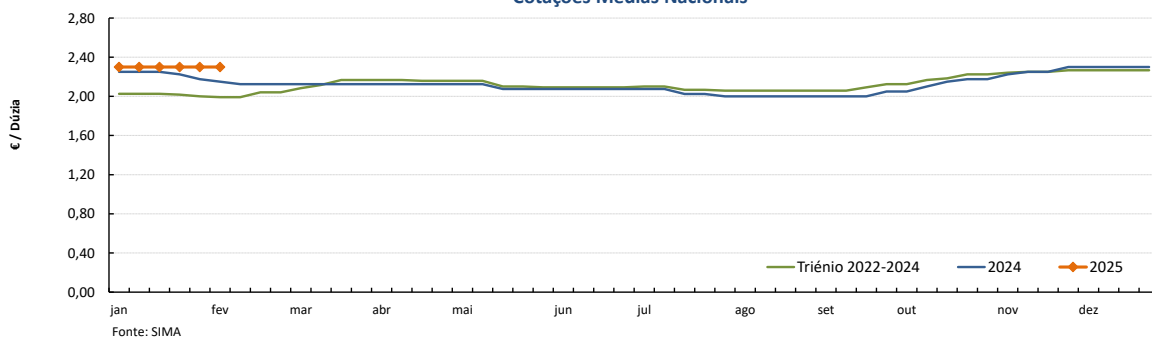

COTAÇÕES MÉDIAS NACIONAIS - MENSAIS

PRODUTO	Unidade de Comercialização	Estádio de Comercialização	janeiro 2025	VARIÇÃO PERCENTUAL		
				dezembro 2024	janeiro 2024	janeiro do Triénio 2022-2024
Ovo classif. L embalado	€/ dúzia	entrada centro abate	2,08	-1,0	6,2	19,8
Ovo classif. M embalado	€/ dúzia	porta do cliente	1,96	-1,0	6,8	20,5
Ovo a peso de 60-68 g	€/ kg	porta do cliente	2,08	0,0	5,5	24,4

Aves e Ovos

03-02 a 09-02-2025

PREÇOS MÉDIOS DE MERCADO NA UNIÃO EUROPEIA

FRANGO 65 % (€ / 100 kg Peso carcaça)

OVOS média classes L / M (€ / 100 kg)

PAÍSES	SEMANA DE 27/01 a 02/02/25	SEMANA DE 20/01 a 26/01/25	VAR % Semana Anterior	PAÍSES	SEMANA DE 27/01 a 02/02/25	SEMANA DE 20/01 a 26/01/25	VAR % Semana Anterior
Bélgica	0,00	235,02		Bélgica	0,00	221,98	
Bulgária	214,09	218,74	-2,1	Bulgária	178,39	179,92	-0,8
República Checa	233,29	240,25	-2,9	República Checa	225,42	224,92	0,2
Dinamarca	0,00	0,00		Dinamarca *	0,00	0,00	
Alemanha	0,00	430,00		Alemanha *	0,00	234,18	
Estónia	0,00	0,00		Estónia	218,89	219,53	-0,3
Grécia	0,00	0,00		Grécia	0,00	0,00	
Espanha	220,37	217,98	1,1	Espanha	212,25	214,46	-1,0
França	310,00	310,00	0,0	França	242,31	242,31	0,0
Croácia	254,22	255,10	-0,3	Croácia	232,82	235,91	-1,3
Irlanda	0,00	0,00		Irlanda	0,00	231,23	
Itália	0,00	336,00		Itália	0,00	273,41	
Chipre	245,81	245,81	0,0	Chipre	172,91	172,91	0,0
Letónia	0,00	0,00		Letónia	213,34	213,44	0,0
Lituânia	0,00	0,00		Lituânia	165,91	167,19	-0,8
Hungria	220,27	217,49	1,3	Hungria	261,21	258,68	1,0
Malta	0,00	0,00		Malta	0,00	0,00	
Países Baixos	0,00	0,00		Países Baixos *	229,00	222,00	3,2
Áustria	342,72	341,35	0,4	Áustria *	275,32	273,17	0,8
Polónia	0,00	196,96		Polónia	235,59	248,97	-5,4
Portugal	248,00	248,00	0,0	Portugal	245,81	245,81	0,0
Romenia	218,33	219,88	-0,7	Romenia	207,60	210,68	-1,5
Eslovénia	306,40	305,04	0,4	Eslovénia	207,04	211,45	-2,1
Eslováquia	232,55	240,57	-3,3	Eslováquia	221,06	225,42	-1,9
Finlândia	0,00	0,00		Finlândia	204,57	204,54	0,0
Suécia	353,81	370,96	-4,6	Suécia *	274,57	264,56	3,8
U.E.	276,13	275,81	0,1	U.E.	235,27	235,94	-0,3

Fonte: Comissão Europeia - Regulamento de Execução (UE) 2017/1185

* produção de ovos no solo; todos os outros países produção em gaiola

Fonte: Comissão Europeia - Regulamento de Execução (UE) 2017/1185

Preços de Mercado do Frango 65% na UE

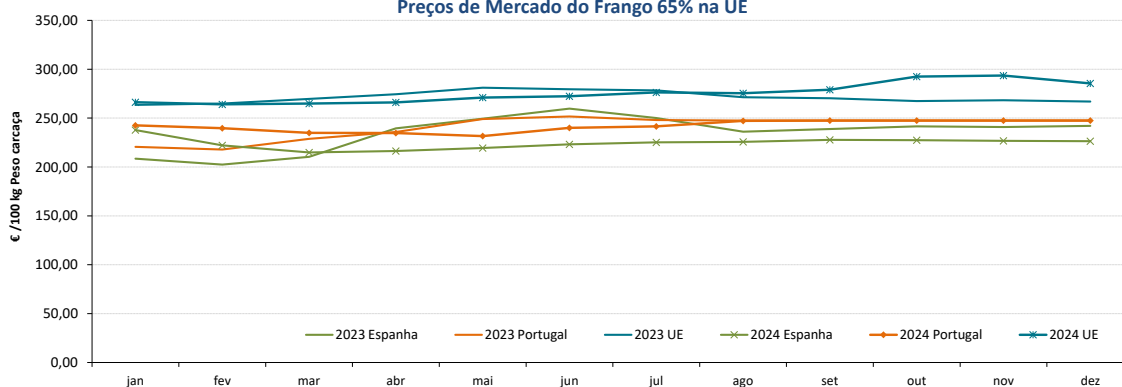

Preços de Mercado dos Ovos L / M na UE

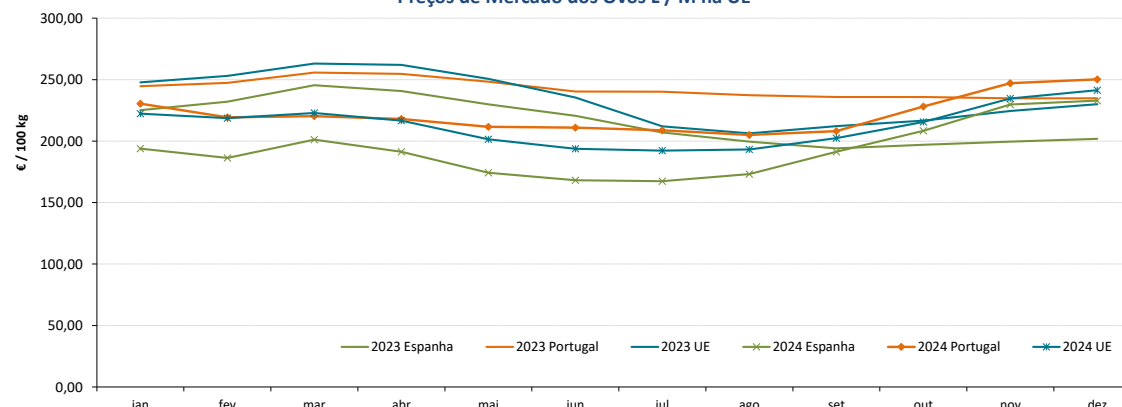

Aves e Ovos

03-02 a 09-02-2025

COMÉRCIO INTERNACIONAL DE OVOS - janeiro a dezembro

PRODUTO	ENTRADAS		SAÍDAS		Variação 2023/2022 %	
	2023	2022	2023	2022	ENTRADAS	SAÍDAS
1000 unidades						
Ovos de galinha frescos	135 020	138 232	237 614	90 025	-2,3	163,9
Ovos de outras aves frescos ou conservados	11 289	13 628	136 127	106 132	-17,2	28,3
Ovos de outras aves domésticas frescos ou conservados	11 613	11 922	1 622	1 835	-2,6	-11,6
TOTAL	157 922	163 782	375 363	197 992	-3,6	89,6
1 000 €						
Ovos de galinha frescos	17 129	16 954	11 203	10 348	1,0	8,3
Ovos de outras aves frescos ou conservados	1 026	1 102	9 894	10 672	-6,9	-7,3
Ovos de outras aves domésticas frescos ou conservados	1 447	1 623	327	389	-10,8	-16,0
TOTAL	19 603	19 679	21 425	21 409	-0,4	0,1

Fonte: INE (2024 - dados preliminares)

COMÉRCIO INTERNACIONAL DE AVES - janeiro a dezembro

PRODUTO	ENTRADAS		SAÍDAS		Variação 2023/2022 %	
	2023	2022	2023	2022	ENTRADAS	SAÍDAS
tonelada						
Carne galos/galinhas fresca ou refrigerada	4 711,5	6 442,8	11 829,2	9 974,7	-26,9	18,6
Carne galos/galinhas congelada	2 642,1	2 693,2	4 450,6	4 827,3	-1,9	-7,8
Carne peru/perua congelada	217,7	702,2	59,6	44,8	-69,0	32,9
Carne peru/perua fresca ou refrigerada	1 816,7	1 301,0	7,6	9,6	39,6	-21,0
Pedaços/Miudezas galos/galinhas congelada	30 674,4	28 978,9	8 868,4	10 004,6	5,9	-11,4
Pedaços/Miudezas galos/galinhas fresca ou refrigerada	31 567,1	23 805,9	2 081,2	1 221,7	32,6	70,4
Pedaços/Miudezas peru/perua congelada	4 942,1	4 752,5	6 816,5	7 860,0	4,0	-13,3
Pedaços/Miudezas peru/perua fresca ou refrigerada	14 290,3	15 396,5	498,5	402,6	-7,2	23,8
TOTAL Galos/Galinhas	69 595,1	61 920,8	27 229,4	26 028,2	12,4	4,6
TOTAL Peru/Perua	21 266,8	22 152,2	7 382,2	8 317,1	-4,0	-11,2
1 000 €						
Carne galos/galinhas fresca ou refrigerada	11 969,6	17 468,9	23 785,5	20 386,9	-31,5	16,7
Carne galos/galinhas congelada	5 674,6	5 098,1	7 709,1	8 256,5	11,3	-6,6
Carne peru/perua congelada	767,8	1 872,6	193,4	117,7	-59,0	64,3
Carne peru/perua fresca ou refrigerada	4 495,7	3 186,0	26,3	30,4	41,1	-13,6
Pedaços/Miudezas galos/galinhas congelada	75 379,2	66 729,1	22 368,7	17 276,3	13,0	29,5
Pedaços/Miudezas galos/galinhas fresca ou refrigerada	106 056,2	78 477,3	5 522,7	3 072,2	35,1	79,8
Pedaços/Miudezas peru/perua congelada	13 675,9	11 705,8	10 456,8	13 407,1	16,8	-22,0
Pedaços/Miudezas peru/perua fresca ou refrigerada	60 602,8	64 021,0	1 119,4	894,4	-5,3	25,2
TOTAL Galos/Galinhas	199 079,5	167 773,4	59 386,0	48 991,8	18,7	21,2
TOTAL Peru/Perua	79 542,1	80 785,4	11 795,9	14 449,5	-1,5	-18,4

Fonte: INE (2024 - dados preliminares)

Aves e Ovos

03-02 a 09-02-2025

ÍNDICE DE PREÇOS DE PRODUTOS AGRÍCOLAS NO PRODUTOR (Base 2020)

(Continente)

	novembro 2024	outubro 2024	novembro 2023	Var. % Mês anterior	Var. % Mês ano anterior
Aves de Capoeira	146,69	146,68	151,29	0,0	-3,0
Ovos	209,13	194,36	195,18	7,6	7,1

Fonte: INE

ÍNDICE HARMONIZADO DE PREÇOS NO CONSUMIDOR (Base 2015)

(Portugal)

	dezembro 2024	novembro 2024	dezembro 2023	Var. % Mês anterior	Var. % Mês ano anterior
Carne de Aves	133,75	131,94	125,64	1,4	6,5
Ovos	166,07	159,00	152,55	4,4	8,9

Fonte: Eurostat

ABATES APROVADOS PARA CONSUMO - janeiro a novembro

(Portugal)

	1000 Cabeças		tonelada		Var. período homólogo ano anterior (%)	
	2024	2023	2024	2023	Cabeças	tonelada
Frangos de carne	206 065	199 667	298 486	282 084	3,2	5,8
Peru	3 545	3 501	41 155	40 898	1,3	0,6

Fonte: INE (dados provisórios)

PRODUÇÃO DE OVOS PARA CONSUMO - janeiro a novembro

(Portugal)

	1000 Unidades		tonelada		Var. período homólogo ano anterior (%)	
	2024	2023	2024	2023	Unidades	tonelada
Ovos	1 793 804	1 782 834	111 216	110 536	0,6	0,6

Fonte: INE (dados provisórios)

Frangos de carne - Abates aprovados para consumo

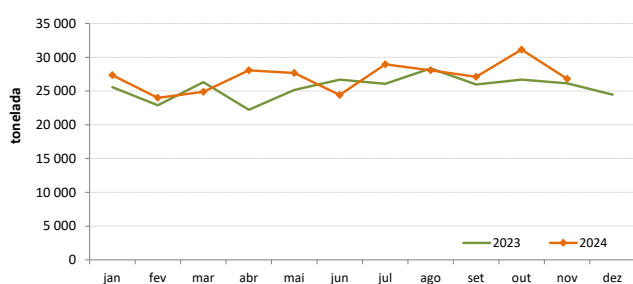

Peru - Abates aprovados para consumo

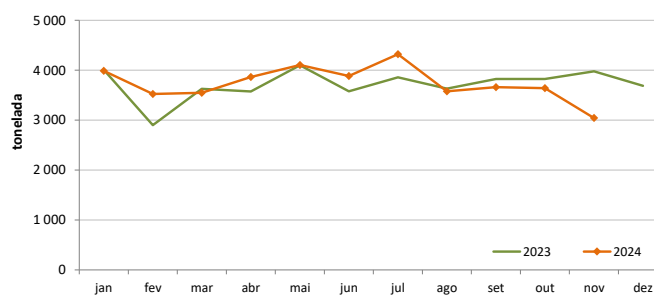

Produção de Ovos de galinha para consumo

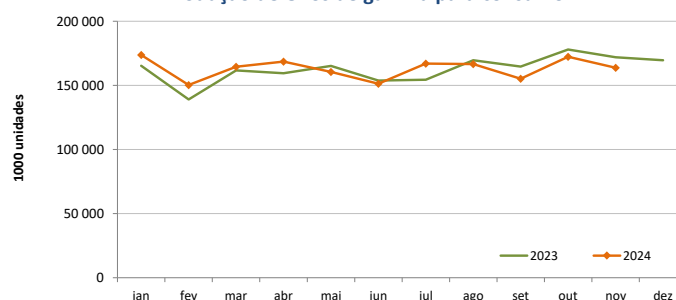

O conhecimento do mercado é a chave do sucesso!

SIMA disponibiliza informação essencial para os empresários agrícolas e outros agentes tomarem as melhores decisões

Para consulta de preços de produtos agrícolas consultar o site: regsima.gpp.pt/regsima/consulta/

Coordenação Central
Gabinete de Planeamento, Políticas e Administração Geral
Direção de Serviços de Estatística
Divisão de Estatística

tel: 213 234 600

SISTEMA DE INFORMAÇÃO DE MERCADOS AGRÍCOLAS
e-mail: sima@gpp.pt

As Newsletters do SIMA podem também ser consultadas no facebook em: <https://www.facebook.com/SIMA.Portugal>