

Newsletter - Coelhos

SEMANA 50
09-12 a 15-12-2024

Coelhos

DESTAQUE SEMANAL

Na semana em análise as cotações médias nacionais do coelho vivo (de 2,2 a 2,5 kg) e do coelho abatido (de 1,1 a 1,3 kg) voltaram a manter-se estáveis em relação à semana anterior, pela 6ª semana consecutiva.

A oferta e a procura de coelho foram relativamente fracas e equilibradas. A oferta por vezes é insuficiente para satisfazer a procura, que é normal para a época.

Manutenção das cotações do coelho vivo de acordo com a Bolsa de Madrid/Loncun.

COTAÇÕES MÉDIAS NACIONAIS - SEMANAIS

| PRODUTO | Unidade de Comercialização | Mercado | MÉDIA DA SEMANA | VARIAÇÃO PERCENTUAL | | |
|-------------------------------|----------------------------|-----------|-----------------|---------------------|---------------------------------|--------------------------------------|
| | | | | Semana Anterior | Semana Homóloga do ano anterior | Semana Homóloga do Triénio 2021-2023 |
| Coelho vivo - 2,2 a 2,5 kg | €/ kg P. vivo | Produção | 2,55 | 0,0 | -3,8 | 7,0 |
| Coelho abatido - 1,1 a 1,3 kg | €/ kg P. carcaça | Grossista | 6,20 | 0,0 | 0,8 | 9,4 |

Gráficos de cotações mais frequentes

COELHO VIVO de 2,2 a 2,5 kg

Cotação Média Nacional

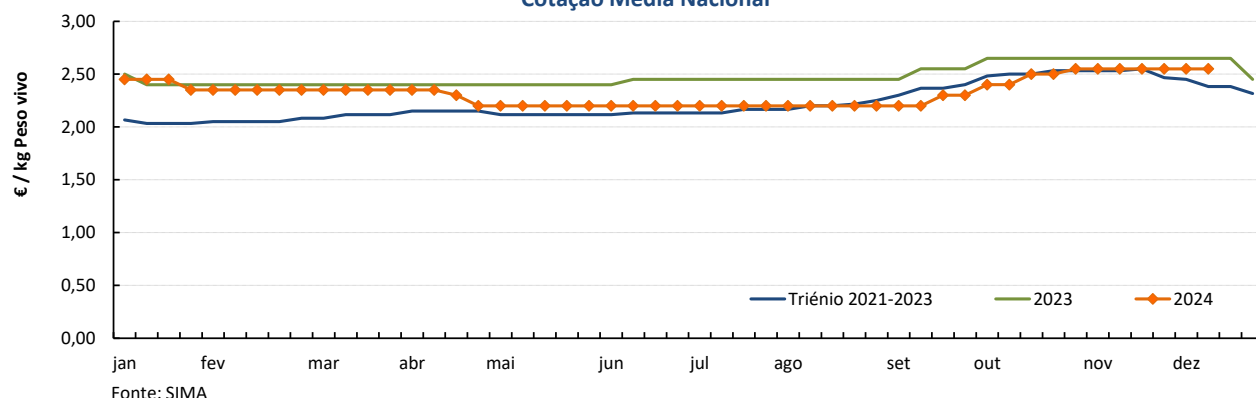

COELHO ABATIDO de 1,1 a 1,3 kg

Cotação Média Nacional

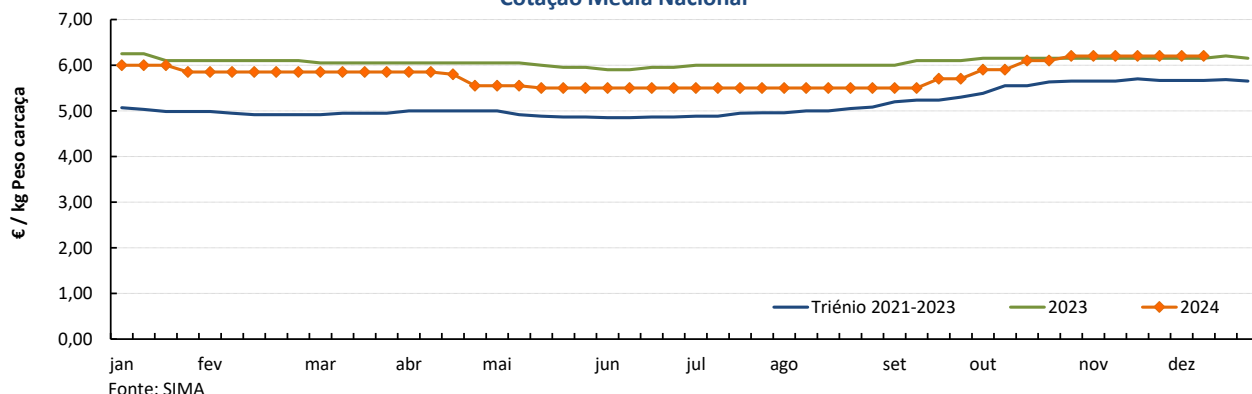

Coelhos

09-12 a 15-12-2024

Cotações em Mercados / Bolsas de outros países da União Europeia

1. ESPANHA

1.1. MADRID / LONCUN - BOLSA

| | | sem 49/2024 | sem 50/2024 |
|-----------------------------|------------------|-------------|--------------|
| Coelho jovem 1,75 - 2,20 kg | EUR / kg P. vivo | 2,550 | 2,550 |

| Var. Sem Ant. (€ / kg) | Variação (%) Sem. Ant. |
|---------------------------|---------------------------|
| 0,000 | 0,0 |

1.2. MONCUN (BOLSAS DE BELLPUIG E MERCOLÉRIDA)

| | | sem 49/2024 | sem 50/2024 |
|-----------------------------|------------------|-------------|--------------|
| Coelho de 1,900 - 2,125 kg | EUR / kg P. vivo | 2,600 | 2,600 |
| Coelho com mais de 2,125 kg | EUR / kg P. vivo | 2,550 | 2,550 |

| Var. Sem Ant. (€ / kg) | Variação (%) Sem. Ant. |
|---------------------------|---------------------------|
| 0,000 | 0,0 |
| 0,000 | 0,0 |

1.3. PREÇO MÉDIO NACIONAL DE ESPANHA

| | | sem 48/2024 | sem 49/2024 |
|--------------------------------|------------------|-------------|---------------|
| Coelho jovem de 1,80 - 2,20 kg | EUR / kg P. vivo | 2,5577 | 2,5631 |

| Var. Sem Ant. (€ / kg) | Variação (%) Sem. Ant. |
|---------------------------|---------------------------|
| 0,005 | 0,21 |

2. FRANÇA

2.1. COTAÇÃO NACIONAL - PRODUÇÃO

| | | 22/11/2024 | 29/11/2024 |
|-------------|------------------|------------|--------------|
| Coelho Vivo | EUR / kg P. vivo | 2,540 | 2,450 |

| Var. Sem Ant. (€ / kg) | Variação (%) Sem. Ant. |
|---------------------------|---------------------------|
| -0,090 | -3,5 |

2.2. RUNGIS

| | | 06/12/2024 | 13/12/2024 |
|-------------------|----------------|------------|-------------|
| Coelho "Standard" | EUR / kg P. C. | 6,50 | 6,50 |
| Coelho "Trie" | EUR / kg P. C. | 7,00 | 7,00 |

| Var. Sem Ant. (€ / kg) | Variação (%) Sem. Ant. |
|---------------------------|---------------------------|
| 0,000 | 0,0 |
| 0,000 | 0,0 |

3. ITÁLIA

CUN Conigli

| | | 02/12/2024 | | 09/12/2024 | | Variação (%) Sem. Ant. |
|--------------------|------------------|-------------|-------------|-------------|-------------|---------------------------|
| | | Cot. Mínima | Cot. Máxima | Cot. Mínima | Cot. Máxima | |
| Coelho até 2,5 kg | EUR / kg P. vivo | 3,130 | 3,190 | 3,130 | 3,190 | 0,0 |
| Coelho com >2,5 kg | EUR / kg P. vivo | 3,190 | 3,250 | 3,190 | 3,250 | 0,0 |

n.d. - não disponível

Coelhos

09-12 a 15-12-2024

ABATES APROVADOS PARA CONSUMO - janeiro a setembro

(Portugal)

| | 1000 Cabeças | | tonelada (t) | | Variação período homólogo do ano anterior (%) | |
|---------|--------------|-------|--------------|-------|---|----------|
| | 2024 | 2023 | 2024 | 2023 | Cabeças | tonelada |
| Coelhos | 2 095 | 2 171 | 2 688 | 3 122 | -3,5 | -13,9 |

Fonte: INE

Coelhos - Abates aprovados para consumo

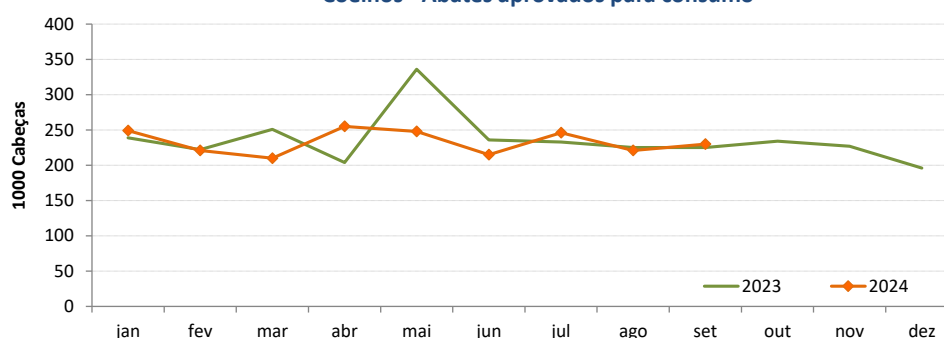

COMÉRCIO INTERNACIONAL DE COELHOS - janeiro a outubro

| PRODUTO | ENTRADAS | | SAÍDAS | | Variação 2024/2023 % | |
|-----------------------------|----------|---------|-----------|-----------|----------------------|--------|
| | 2024 | 2023 | 2024 | 2023 | ENTRADAS | SAÍDAS |
| Cabeças | | | | | | |
| Coelhos Domésticos | 55 762 | 11 558 | 2 719 302 | 2 727 358 | 382,5 | -0,3 |
| tonelada | | | | | | |
| Carne e Miudezas de Coelhos | 1 780,6 | 1 685,4 | 36,6 | 73,4 | 5,6 | -50,1 |
| Carne e Miudezas de Lebres | 310,1 | 288,8 | 1,6 | 1,5 | 7,4 | 6,8 |
| Coelhos Domésticos | 113,1 | 16,8 | 3 316,0 | 3 417,7 | 574,7 | -3,0 |
| Lebres | | | | 164,0 | | |
| TOTAL - Carne/Miudezas | 2 090,8 | 1 974,2 | 38,2 | 74,9 | 5,9 | -49,0 |
| TOTAL - Animais vivos | 113,1 | 16,8 | 3 316,0 | 3 581,7 | 574,7 | -7,4 |
| 1 000 € | | | | | | |
| Carne e Miudezas de Coelhos | 8 676 | 8 761 | 174 | 353 | -1,0 | -50,9 |
| Carne e Miudezas de Lebres | 1 921 | 1 865 | 10 | 9 | 3,0 | 12,5 |
| Coelhos Domésticos | 385 | 162 | 7 202 | 7 917 | 137,3 | -9,0 |
| Lebres | | | | 380 | | |
| TOTAL | 10 982 | 10 788 | 7 385 | 8 659 | 1,8 | -14,7 |

Fonte: INE (2024 - dados preliminares)

O conhecimento do mercado é a chave do sucesso!

O SIMA disponibiliza informação essencial para os empresários agrícolas e outros agentes tomarem as melhores decisões

Para consulta de preços de produtos agrícolas consultar o site: regsima.gpp.pt/regsima/consulta/

Coordenação Central

Gabinete de Planeamento, Políticas e Administração Geral
Direção de Serviços de Estatística
Divisão de Estatística

tel: 213 234 600

SISTEMA DE INFORMAÇÃO DE MERCADOS AGRÍCOLAS

e-mail: sima@gpp.pt

Praça do Comércio, 1149-010 Lisboa

As Newsletter do SIMA podem também ser consultadas no facebook em: <https://www.facebook.com/SIMA.Portugal>