

## Aves

## DESTAQUE SEMANAL - AVES

Na semana em análise as cotações médias nacionais do frango vivo (de 1,8 kg), do frango abatido (65% - de 1100 a 1300 g), do peru vivo (de 14 a 15 kg) e do peru abatido (80% - de 5,7 a 9,8 kg) mantiveram-se estáveis em relação à semana anterior.

Na região da Beira Litoral, na área de mercado da Beira Litoral, a oferta de frango foi abundante e a procura foi animada, tendo esta última aumentado um pouco nesta última semana do mês. Subida de cotações das galinhas vivas pesadas (+5 cêntimos / kg), do frango do campo (+10 cêntimos / kg) e do peito de peru (+10 cêntimos / kg).

No Ribatejo e Oeste, na área de mercado do Ribatejo e Oeste, a oferta foi relativamente abundante e a procura relativamente animada. Completa estabilidade de cotações.

## COTAÇÕES MÉDIAS NACIONAIS - SEMANAIS

PRODUTO	Unidade de Comercialização	Estádio de Comercialização	MÉDIA DA SEMANA	VARIÇÃO PERCENTUAL		
				Semana Anterior	Semana Homóloga do ano anterior	Semana Homóloga do Triénio 2021-2023
Frango vivo - 1,8 kg	€/ kg Peso vivo	entrada centro abate	<b>1,25</b>	0,0	-3,8	7,1
Frango 65% - 1,1 a 1,3 kg	€/ kg Peso carcaça	porta do cliente	<b>2,48</b>	0,0	0,0	12,4
Peru vivo - 14 a 15 kg	€/ kg Peso vivo	entrada centro abate	<b>1,85</b>	0,0	0,0	8,8
Peru 80% - 5,7 a 9,8 kg	€/ kg Peso carcaça	porta do cliente	<b>3,40</b>	0,0	4,6	18,5

NOTA: Frango 65% - frango depenado, eviscerado, sem cabeça nem patas e sem pescoço, coração, fígado e moela;  
 Peru 80% - peru depenado, eviscerado, sem cabeça nem patas, com pescoço, coração, fígado e moela;

## Gráficos de cotações mais frequentes

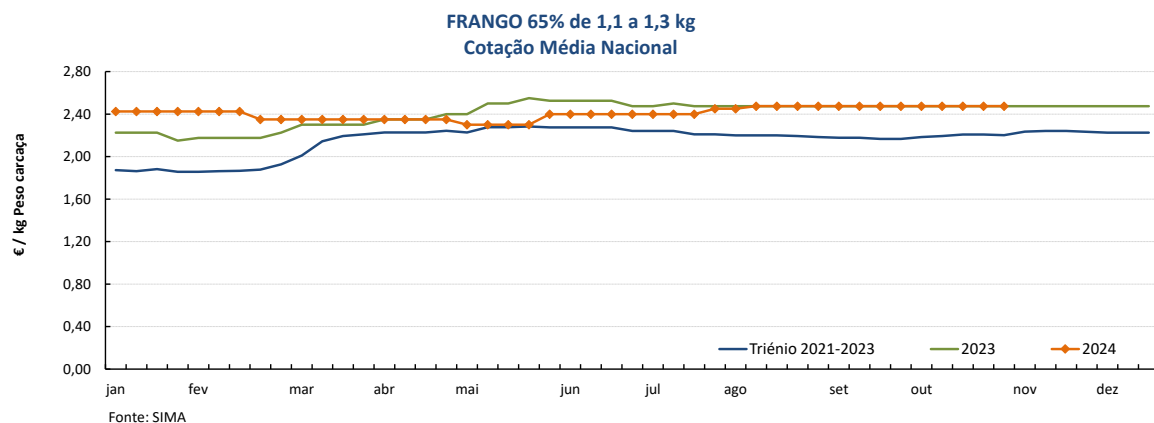
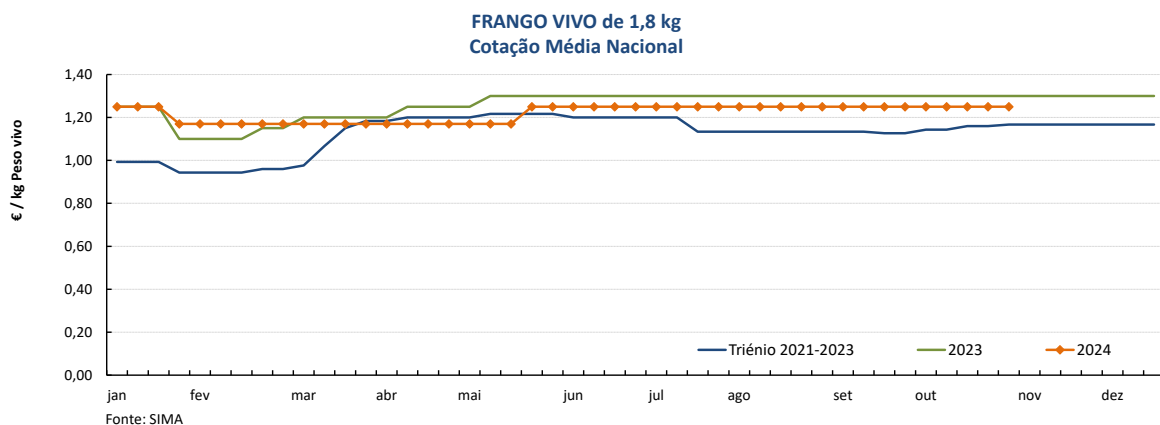

Gráficos de cotações mais frequentes

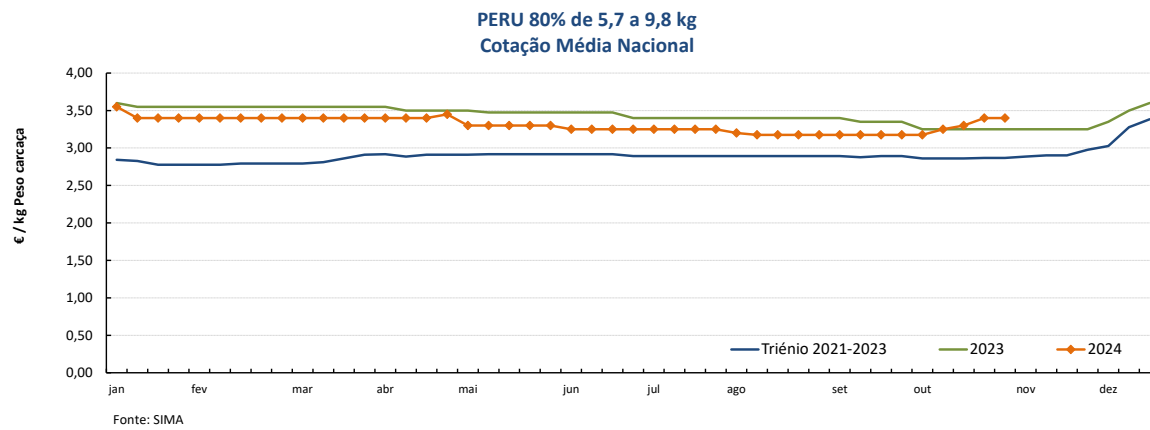
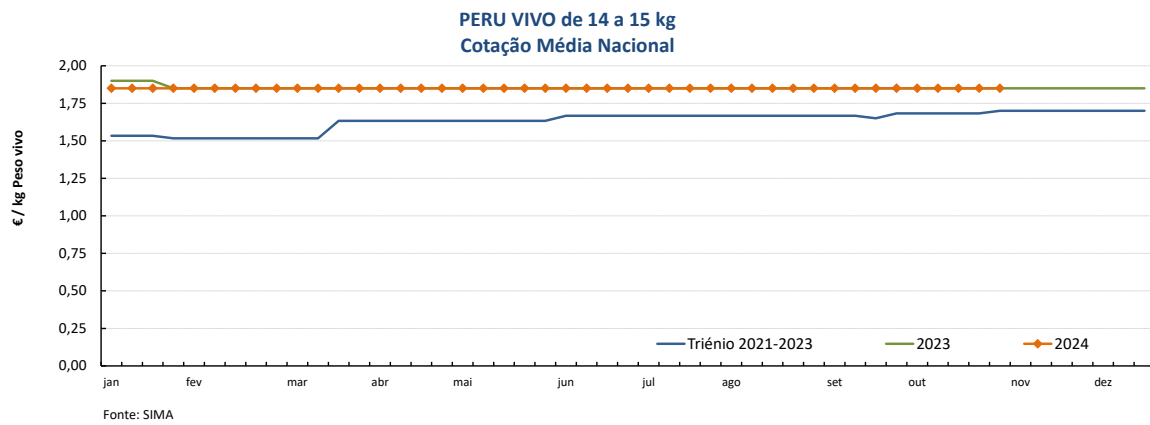

Aves

28-10 a 03-11-2024

Gráficos de cotações mais frequentes

**PEITO de FRANGO**  
Cotação Média Nacional

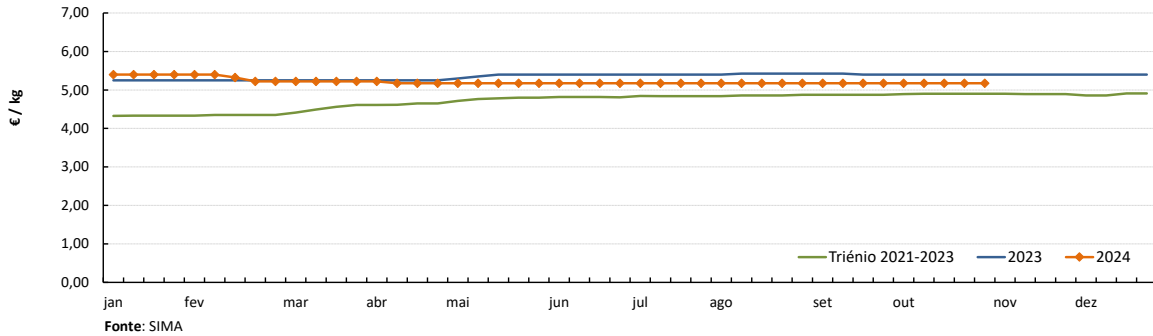

**PERNA DE FRANGO COM COSTA**  
Cotação Média Nacional

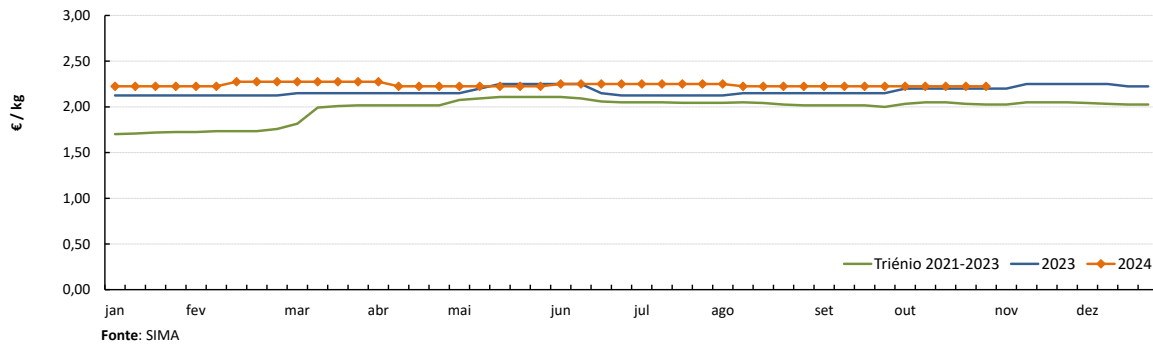

**PEITO de PERU**  
Cotação Média Nacional

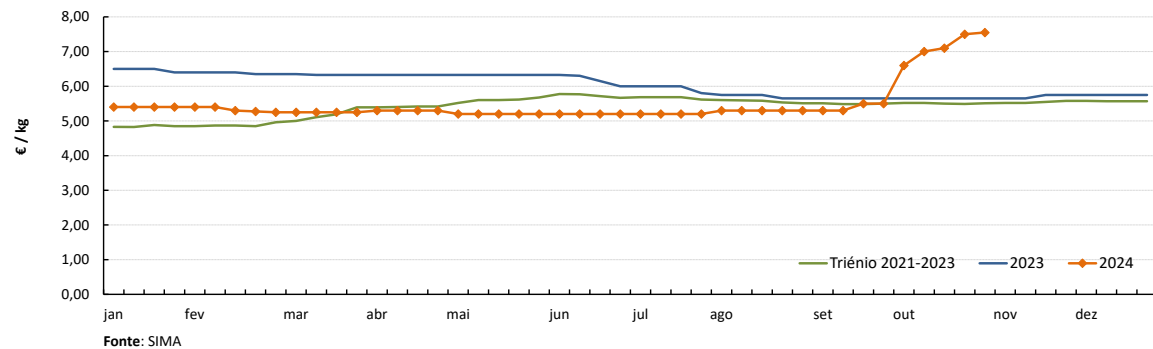

**PERNA de PERU**  
Cotação Média Nacional

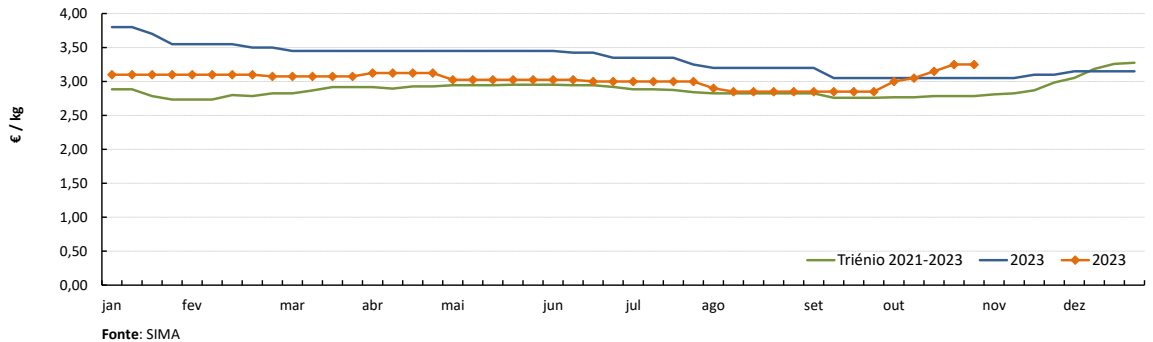

Notas: 1) A recolha de cotações do peito e perna de peru iniciou-se na semana 27 de 2020  
2) A recolha de cotações do peito e perna de frango iniciou-se na semana 01 de 2021

## Ovos

28-10 a 03-11-2024

### DESTAQUE SEMANAL - OVOS

Na semana em análise as cotações médias nacionais dos ovos de gaiola na produção (ovo a peso de 60 a 68 g) e classificados e embalados (ovotermo) das classes de peso L e M mantiveram-se estáveis em relação à semana anterior.

Na Beira Litoral a oferta foi abundante e a procura muito animada nas duas áreas de mercado, Dão-Lafões e Litoral Centro. A procura está acima do normal para a época e a oferta revela-se insuficiente. No Litoral Centro deu-se uma subida das cotações dos ovos de gaiola classificados, em cartão e ovotermo, das classes de peso S e XL (+5 cêntimos / dúzia). Nas classes M e L apenas ocorreram acréscimos a nível das cot. mín. e/ou máx. (+2 a +8 cêntimos / dúzia).

No Ribatejo e Oeste, na área de mercado do Ribatejo e Oeste, a oferta foi média e a procura foi relativamente animada, tendo ambas aumentado em relação à semana passada. Completa estabilidade de cotações.

### COTAÇÕES MÉDIAS NACIONAIS - SEMANAIS

PRODUTO (Ovos de Gaiola)	Unidade de Comercialização	Estádio de Comercialização	MÉDIA DA SEMANA	Variação Percentual		
				Semana anterior	Semana homóloga do ano anterior	Semana homóloga do Triénio 2021-2023
Ovo classificado L embalado	€/ Dúzia	porta do cliente	<b>1,98</b>	0,0	0,0	13,7
Ovo classificado M embalado	€/ Dúzia	porta do cliente	<b>1,85</b>	0,0	-0,9	12,9
Ovo a peso de 60-68 g	€/ kg	saída do aviário	<b>2,00</b>	0,0	0,0	20,8

NOTA: Classes de peso dos ovos: **XL:** > ou = 73 g                      **L:** > ou = a 63 g e < 73 g  
**M:** > ou = a 53 g e < 63 g                      **S:** < 53 g

Nota: Iniciou-se na semana 04 de 2021 a recolha de cotações dos **ovos de solo** (classes de peso M e L) e dos **ovos de ar livre** (classe M/L), pelo que os ovos que se acompanhavam até esta altura passaram a designar-se **ovos de gaiola**.

As áreas de mercado para os novos produtos são Beira Litoral Gr. e Ribatejo e Oeste Gr.

### Gráficos de cotações mais frequentes

**OVO de GAIOLA CLASSIFICADO L EMBALADO (ovotermo)**  
 Cotação Média Nacional

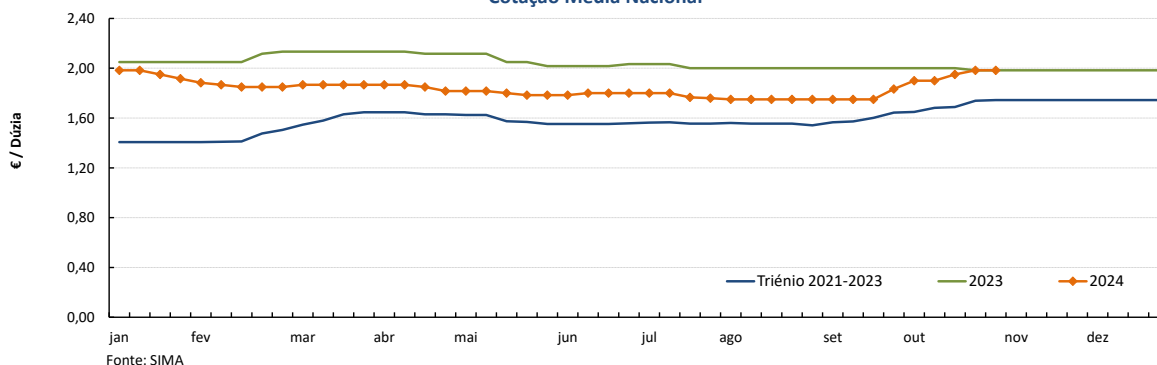

**OVO de GAIOLA CLASSIFICADO M EMBALADO (ovotermo)**  
 Cotação Média Nacional

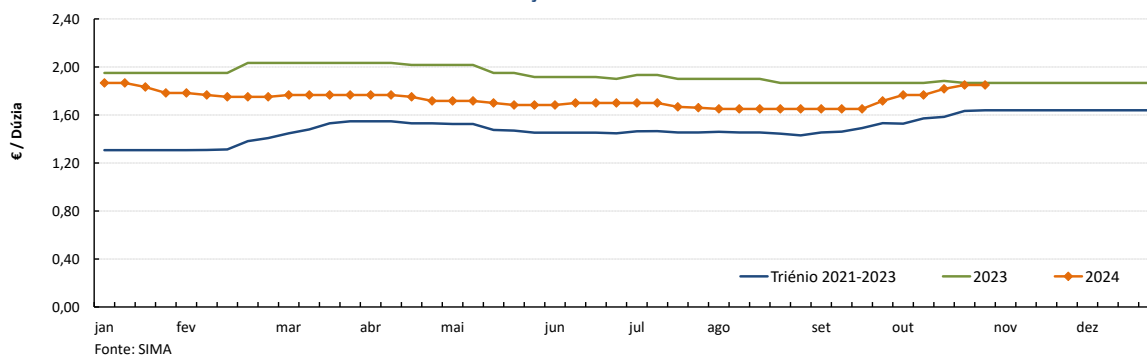

Ovos

28-10 a 03-11-2024

Gráficos de cotações mais frequentes

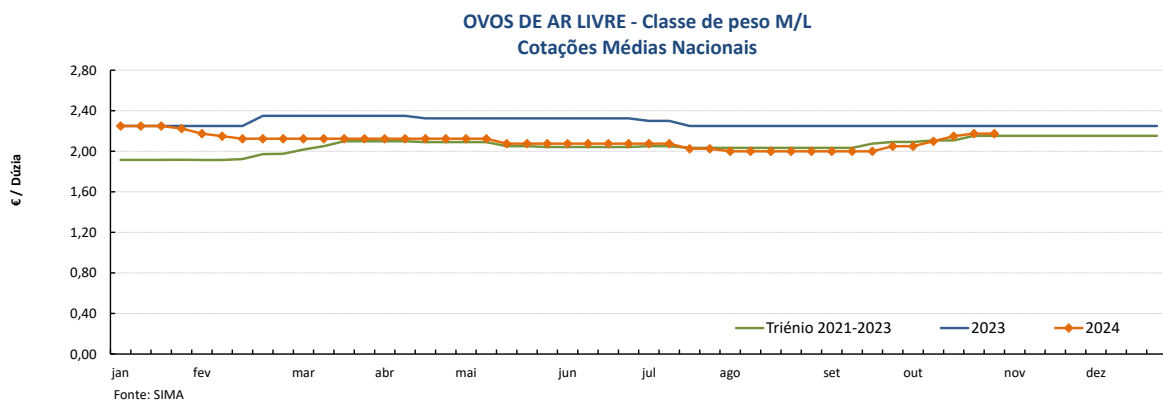
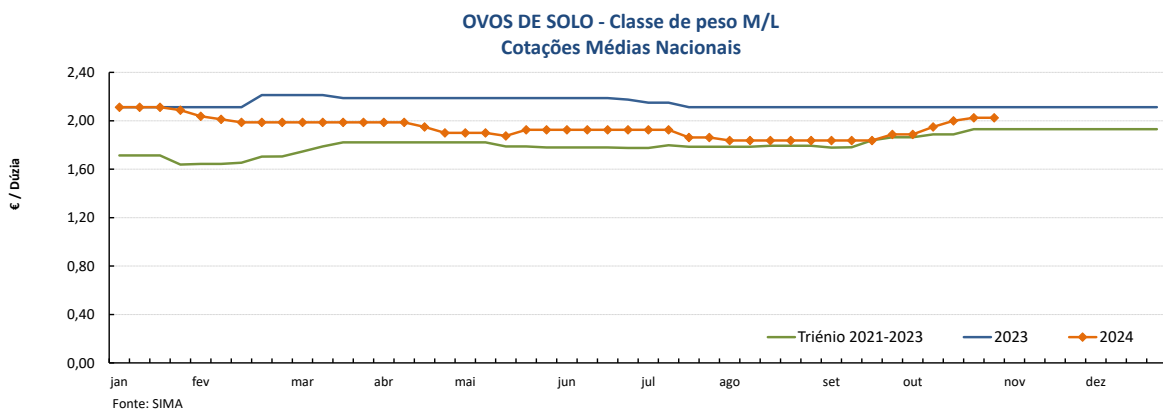
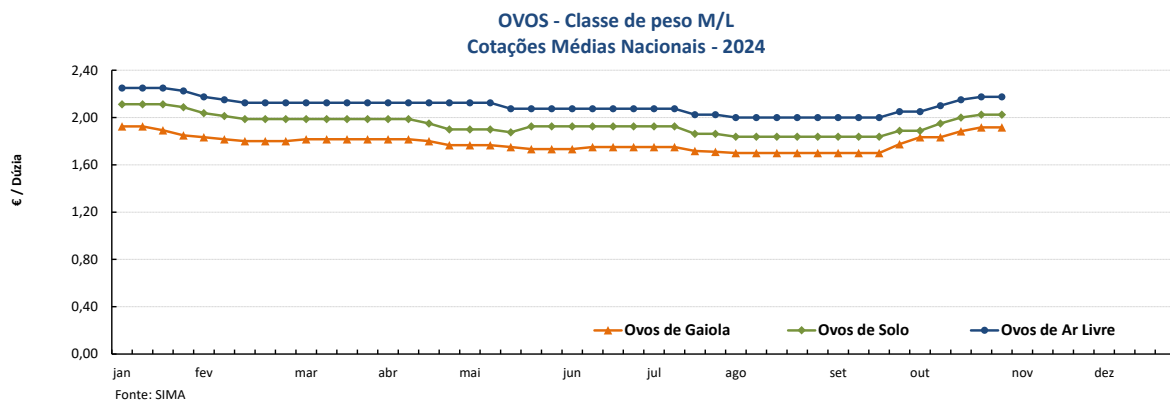
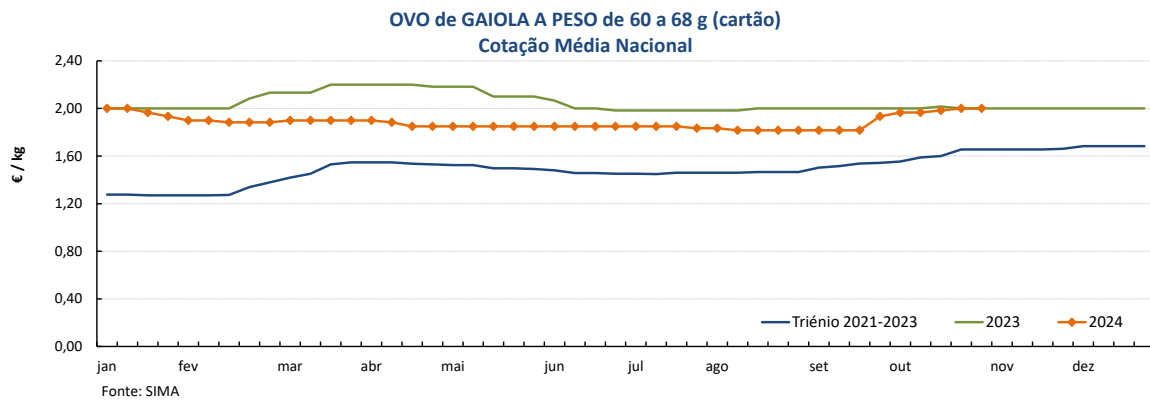

Nota: A recolha de cotações de ovos de solo e de ar livre iniciou-se na semana 04 de 2021

## Aves e Ovos

28-10 a 03-11-2024

## PREÇOS MÉDIOS DE MERCADO NA UNIÃO EUROPEIA

FRANGO 65 % (€ / 100 kg Peso carcaça)				OVOS média classes L / M (€ / 100 kg)			
PAÍSES	SEMANA DE 21/10 a 27/10/2024	SEMANA DE 14/10 a 20/10/2024	VAR % Semana Anterior	PAÍSES	SEMANA DE 21/10 a 27/10/2024	SEMANA DE 14/10 a 20/10/2024	VAR % Semana Anterior
Bélgica		247,59		Bélgica		213,03	
Bulgária	226,79	224,78	0,9	Bulgária	191,06	186,77	2,3
República Checa	235,84	238,06	-0,9	República Checa	171,48	169,35	1,3
Dinamarca				Dinamarca *			
Alemanha		426,00		Alemanha *		228,83	
Estónia				Estónia	224,30	217,61	3,1
Grécia				Grécia			
Espanha	226,46	228,09	-0,7	Espanha	219,17	205,44	6,7
França	310,00	310,00	0,0	França	218,11	213,50	2,2
Croácia	256,42	250,27	2,5	Croácia	232,30	241,92	-4,0
Irlanda				Irlanda	230,99	231,29	-0,1
Itália		352,00		Itália			
Chipre	245,81	245,81	0,0	Chipre	172,91	172,91	0,0
Letónia				Letónia	184,29	181,37	1,6
Lituânia				Lituânia	157,30	162,44	-3,2
Hungria	226,22	225,01	0,5	Hungria	209,73	202,90	3,4
Malta				Malta			
Países Baixos				Países Baixos *		209,00	
Áustria	342,03	342,14	0,0	Áustria *		269,26	
Polónia		198,18		Polónia	218,10	205,92	5,9
Portugal	247,50	247,50	0,0	Portugal	233,69	229,28	1,9
Romenia	221,31	221,77	-0,2	Romenia	179,64	176,16	2,0
Eslovénia	290,45	294,30	-1,3	Eslovénia	207,86	204,94	1,4
Eslováquia	235,18	239,42	-1,8	Eslováquia	198,12	196,84	0,7
Finlândia				Finlândia	208,94	208,90	0,0
Suécia	313,61	335,09	-6,4	Suécia *	272,21	271,44	0,3
U.E.	279,36	280,10	-0,3	U.E.	222,67	218,81	1,8

Fonte: Comissão Europeia - Regulamento de Execução (UE) 2017/1185

\* produção de ovos no solo; todos os outros países produção em gaiola

Fonte: Comissão Europeia - Regulamento de Execução (UE) 2017/1185

Nota: Os preços da UE resultam da média ponderada dos preços dos Estados membros. Os coeficientes de ponderação refletem a importância da produção do Estado membro nos últimos três anos. Estes coeficientes foram atualizados em 1 de julho de 2024.

Preços de Mercado do Frango 65% na UE

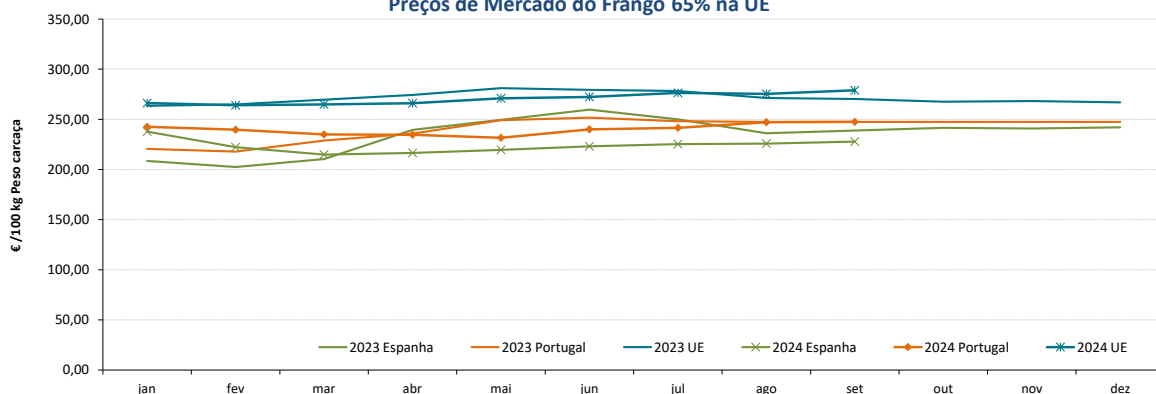

Preços de Mercado dos Ovos L / M na UE

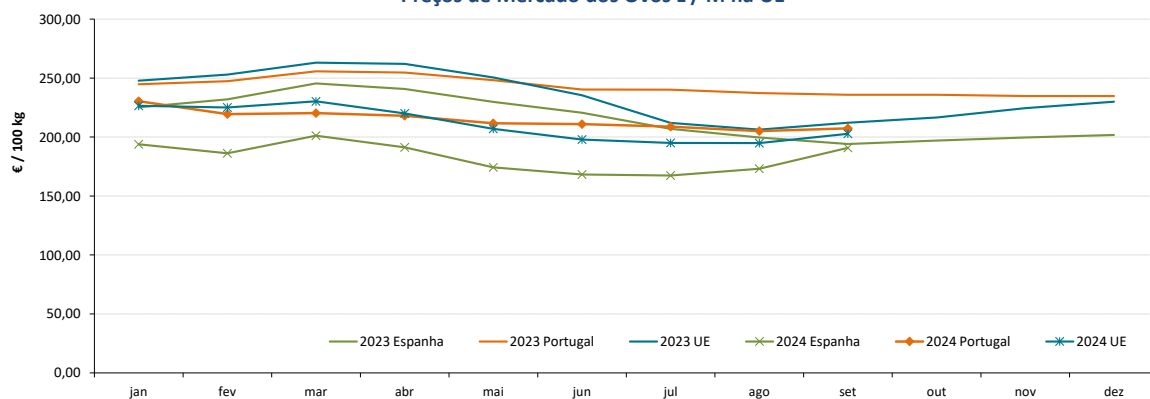

## Aves e Ovos

28-10 a 03-11-2024

## COMÉRCIO INTERNACIONAL DE OVOS - janeiro a agosto

PRODUTO	ENTRADAS		SAÍDAS		Variação 2024/2023 %	
	2024	2023	2024	2023	ENTRADAS	SAÍDAS
<b>1000 unidades</b>						
Ovos de galinha frescos	80 353	91 460	197 997	61 387	-12,1	222,5
Ovos de outras aves frescos ou conservados	11 504	6 266	107 675	61 525	83,6	75,0
Ovos de outras aves domésticas frescos ou conservados	5 092	7 124	1 181	1 488	-28,5	-20,6
<b>TOTAL</b>	<b>96 949</b>	<b>104 850</b>	<b>306 853</b>	<b>124 400</b>	<b>-7,5</b>	<b>146,7</b>
<b>1 000 €</b>						
Ovos de galinha frescos	9 040	11 324	8 370	7 678	-20,2	9,0
Ovos de outras aves frescos ou conservados	718	559	7 574	6 810	28,5	11,2
Ovos de outras aves domésticas frescos ou conservados	802	1 031	225	333,4	-22,2	-32,7
<b>TOTAL</b>	<b>10 560</b>	<b>12 914</b>	<b>16 168</b>	<b>14 821</b>	<b>-18,2</b>	<b>9,1</b>

Fonte: INE (2024 - dados preliminares)

## COMÉRCIO INTERNACIONAL DE AVES - janeiro a agosto

PRODUTO	ENTRADAS		SAÍDAS		Variação 2024/2023 %	
	2024	2023	2024	2023	ENTRADAS	SAÍDAS
<b>tonelada</b>						
Carne galos/galinhas fresca ou refrigerada	3 722,9	4 290,4	6 357,7	6 828,1	-13,2	-6,9
Carne galos/galinhas congelada	1 656,3	1 810,8	3 058,1	3 561,1	-8,5	-14,1
Carne peru/perua congelada	104,9	429,3	24,8	14,0	-75,6	77,0
Carne peru/perua fresca ou refrigerada	1 151,3	863,2	3,4	4,1	33,4	-16,0
Pedaços/Miudezas galos/galinhas congelada	20 304,2	19 298,6	5 923,4	6 833,9	5,2	-13,3
Pedaços/Miudezas galos/galinhas fresca ou refrigerada	20 106,2	15 740,7	1 355,1	842,5	27,7	60,8
Pedaços/Miudezas peru/perua congelada	3 228,5	2 946,7	4 533,9	5 567,9	9,6	-18,6
Pedaços/Miudezas peru/perua fresca ou refrigerada	9 323,7	9 901,4	322,7	161,1	-5,8	100,3
<b>TOTAL Galos/Galinhas</b>	<b>45 789,7</b>	<b>41 140,6</b>	<b>16 694,4</b>	<b>18 065,6</b>	<b>11,3</b>	<b>-7,6</b>
<b>TOTAL Peru/Perua</b>	<b>13 808,4</b>	<b>14 140,6</b>	<b>4 884,8</b>	<b>5 747,0</b>	<b>-2,3</b>	<b>-15,0</b>
<b>1 000 €</b>						
Carne galos/galinhas fresca ou refrigerada	9 427,6	11 958,5	12 576,2	13 769,1	-21,2	-8,7
Carne galos/galinhas congelada	3 615,4	3 446,2	5 150,0	6 179,0	4,9	-16,7
Carne peru/perua congelada	296,3	1 218,5	47,2	28,1	-75,7	68,3
Carne peru/perua fresca ou refrigerada	2 658,3	2 199,1	10,2	13,0	20,9	-21,8
Pedaços/Miudezas galos/galinhas congelada	48 001,5	45 214,9	14 728,1	10 914,7	6,2	34,9
Pedaços/Miudezas galos/galinhas fresca ou refrigerada	67 859,7	51 701,0	3 328,0	2 151,1	31,3	54,7
Pedaços/Miudezas peru/perua congelada	8 489,7	7 777,3	6 913,4	9 722,4	9,2	-28,9
Pedaços/Miudezas peru/perua fresca ou refrigerada	37 079,8	43 561,0	730,5	443,4	-14,9	64,7
<b>TOTAL Galos/Galinhas</b>	<b>128 904,2</b>	<b>112 320,6</b>	<b>35 782,4</b>	<b>33 013,9</b>	<b>14,8</b>	<b>8,4</b>
<b>TOTAL Peru/Perua</b>	<b>48 524,1</b>	<b>54 755,9</b>	<b>7 701,3</b>	<b>10 206,9</b>	<b>-11,4</b>	<b>-24,5</b>

Fonte: INE (2024 - dados preliminares)

**ÍNDICE DE PREÇOS DE PRODUTOS AGRÍCOLAS NO PRODUTOR (Base 2020)**

	<b>(Continente)</b>				
	setembro 2024	agosto 2024	setembro 2023	Var. % Mês anterior	Var. % Mês homólogo ano anterior
<b>Aves de Capoeira</b>	146,84	146,86	151,53	0,0	-3,1
<b>Ovos</b>	172,17	169,49	194,69	1,6	-11,6

Fonte: INE

**ÍNDICE HARMONIZADO DE PREÇOS NO CONSUMIDOR (Base 2015)**

	<b>(Portugal)</b>				
	setembro 2024	agosto 2024	setembro 2023	Var. % Mês anterior	Var. % Mês homólogo ano anterior
<b>Carne de Aves</b>	128,21	128,26	125,67	0,0	2,0
<b>Ovos</b>	152,09	152,62	154,44	-0,3	-1,5

Fonte: Eurostat

**ABATES APROVADOS PARA CONSUMO - janeiro a agosto**

	1000 Cabeças		tonelada		Var. período homólogo ano anterior (%)	
	2024	2023	2024	2023	Cabeças	tonelada
	<b>Frangos de carne</b>	148 753	144 578	213 422	203 288	2,9
<b>Peru</b>	2 605	2 501	30 810	29 273	4,2	5,3

Fonte: INE (dados provisórios)

**PRODUÇÃO DE OVOS PARA CONSUMO - janeiro a agosto**

	1000 Unidades		tonelada		Var. período homólogo ano anterior (%)	
	2024	2023	2024	2023	Unidades	tonelada
	<b>Ovos</b>	1 302 588	1 268 308	80 760	78 635	2,7

Fonte: INE (dados provisórios)

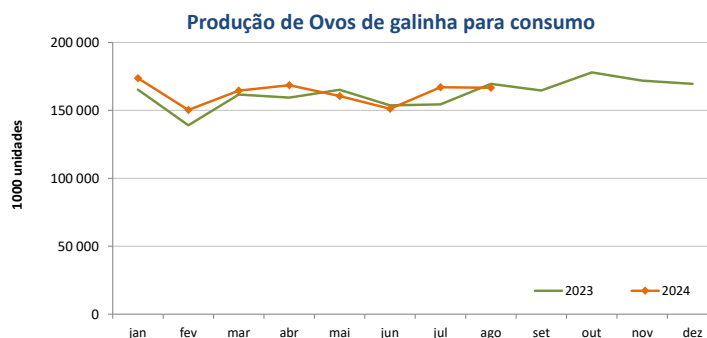
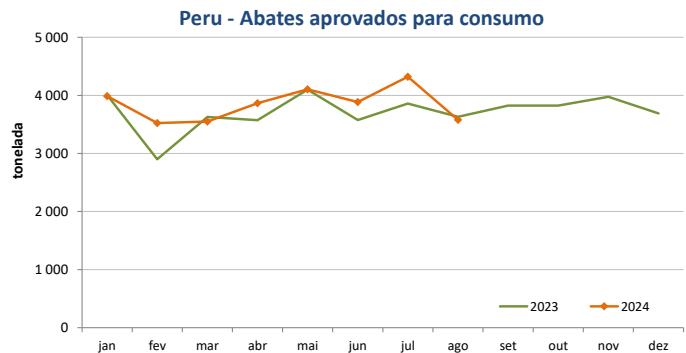
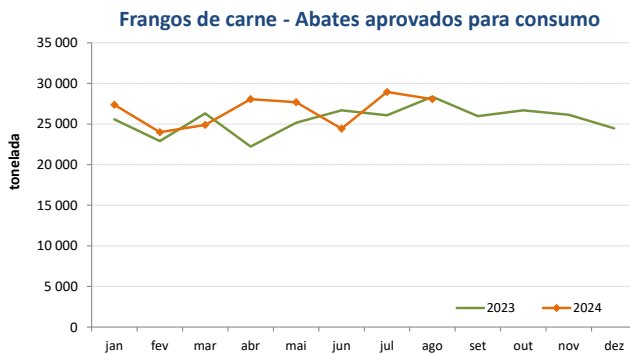

O conhecimento do mercado é a chave do sucesso!

O SIMA disponibiliza informação essencial para os empresários agrícolas e outros agentes tomarem as melhores decisões

Para consulta de preços de produtos agrícolas consultar o site: [regsima.gpp.pt/regsima/consulta/](https://www.regsima.gpp.pt/regsima/consulta/)

Coordenação Central  
Gabinete de Planeamento, Políticas e Administração Geral  
Direção de Serviços de Estatística  
Divisão de Estatística

tel: 213 234 600

SISTEMA DE INFORMAÇÃO DE MERCADOS AGRÍCOLAS  
e-mail: [sima@gpp.pt](mailto:sima@gpp.pt)

As Newsletter do SIMA podem também ser consultadas no facebook em: <https://www.facebook.com/SIMA.Portugal>