

Suínos

DESTAQUE SEMANAL

Na semana em análise as cotações médias nacionais dos porcos classe E e classe S voltaram a manter-se estáveis em relação à semana anterior, pela 5ª semana consecutiva. Estabilidade das cotações médias nacionais dos leitões de <12 kg e de 19-25 kg.

Completa estabilidade das cotações dos porcos classe E e classe S no Ribatejo e e Oeste, Entre Douro e Minho, Alentejo, Beira Litoral e Beira Interior. Subida dos leitões de <12 kg no Algarve (+17 cêntimos / kg). Nova redução das porcas de refugio na Beira Litoral (-2 cêntimos / kg na cot. +freq. e -10 cêntimos / kg na cot. máx.).

COTAÇÕES MÉDIAS NACIONAIS - SEMANAIS

PRODUTO	Unidade de Comercialização	Estádio de Comercialização	MÉDIA DA SEMANA	Variação Percentual		
				Semana anterior	Semana homóloga do ano anterior	Semana homóloga do Triénio 2021-2023
Porco classe E (57%*)	€/ kg P.C.	Entrada Matadouro	2,47	0,0	-7,1	13,8
Porco classe S	€/ kg P.C.	Entrada Matadouro	2,46	0,0	-7,3	13,3
Leitão até 12 kg	€/ kg P.V.	Saída Produção	5,09	0,0	6,7	27,7
Leitão 19 a 25 kg	€/ kg P.V.	Saída Produção	4,00	0,0	-7,0	38,7

Nota: 1)* Carne magra em % de peso da carcaça (ver nota na página 4)

2) kg P.C. - kg de Peso carcaça; kg P.V. - kg de Peso vivo

Gráficos de cotações mais frequentes

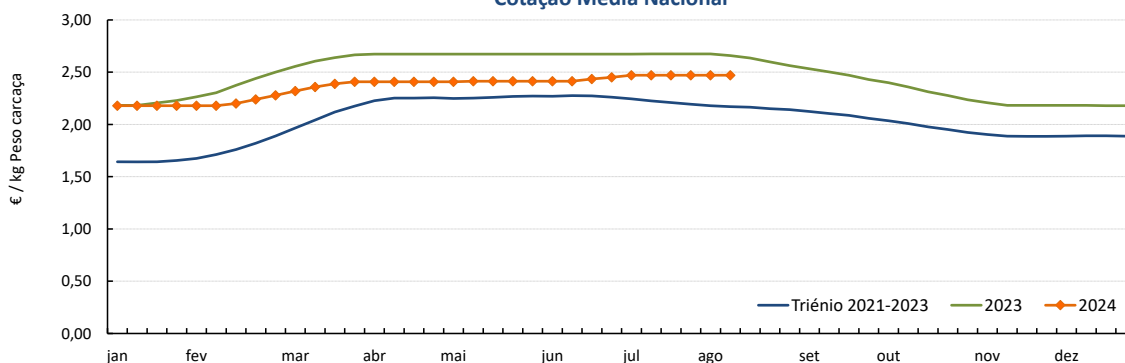
 PORCO Classe E (57 %)
 Cotação Média Nacional

Fonte: SIMA

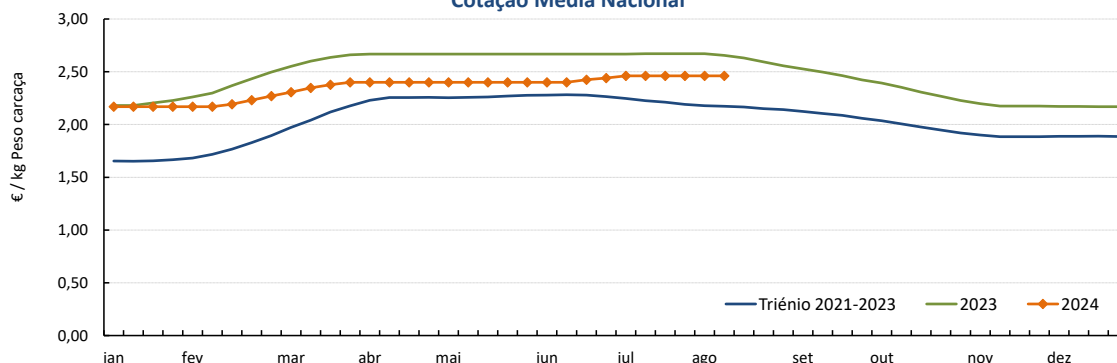
 PORCO Classe S
 Cotação Média Nacional

Fonte: SIMA

Suíños

05-08 a 11-08-2024

Gráficos de cotações mais frequentes

LEITÃO de < 12 kg
Cotação Média Nacional

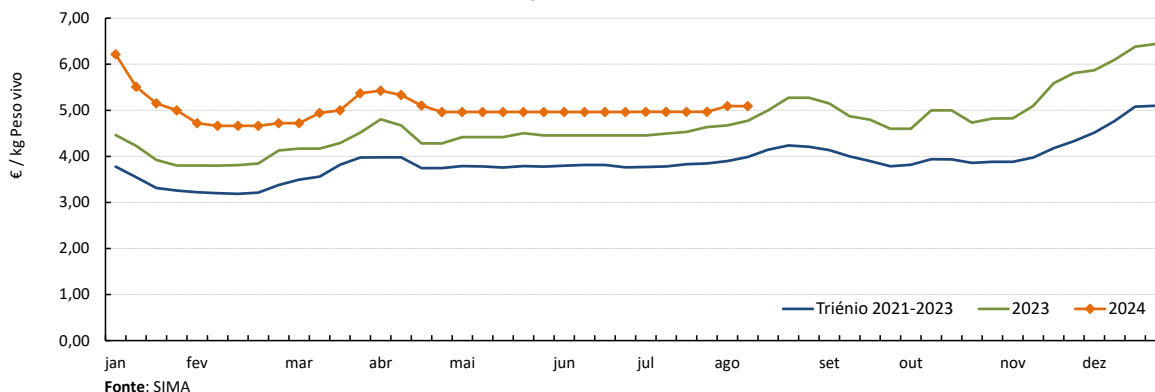

LEITÃO de 19-25 kg
Cotação Média Nacional

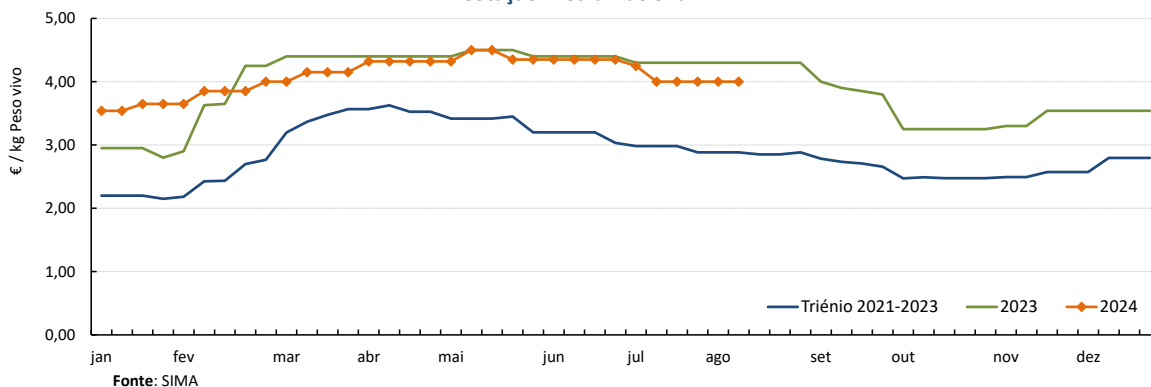

PORCO Classe E (57 %)
Cotação Média Nacional SIMA versus Preço indicativo da Bolsa do Porco

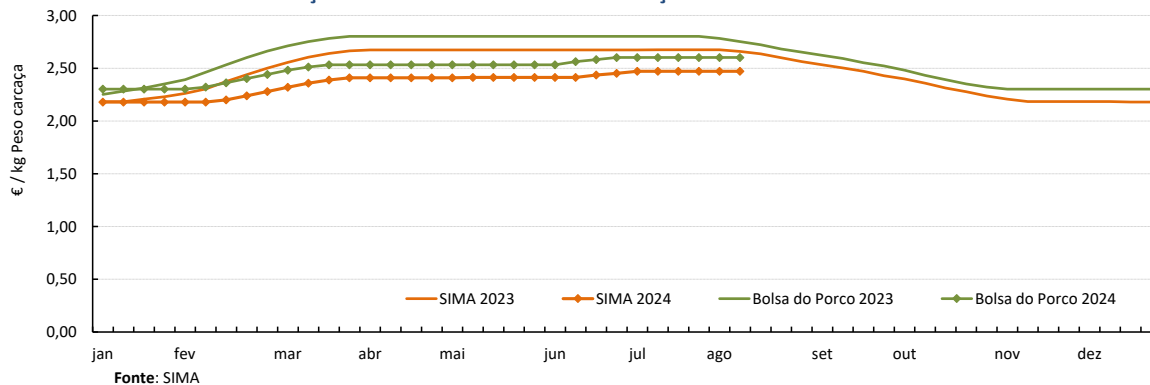

Suínos

05-08 a 11-08-2024

Cotações em Bolsas / Mercados UE

1. PORTUGAL - BOLSA DO PORCO (MONTIJO)

PRODUTO	Unidade de Comercialização	Unidade de Comercialização	Preço indicativo (€)				Variação Semana Anterior (€/kg)
			18/07/2024	25/07/2024	01/08/2024	08/08/2024	
Porco classe E - 57% de músculo (à entrada do matadouro)	€/kg	Peso carcaça	2,602	2,602	2,602	2,602	0,000

Nota: A partir da Sessão 1 de 2017 a Bolsa do Porco passou a apresentar apenas a variação em relação à semana anterior e na Sessão 18 de 2022 voltou a fixar semanalmente um preço indicativo não vinculativo

2. ESPANHA

2.1. LÉRIDA - BOLSA

PRODUTO	Unidade de Comercialização	Cotação (€)		Variação Semana Anterior (€/kg)	Variação Semana Anterior (%)	
		01/08/2024	08/08/2024			
Porco Acabado de Lérida "Normal"	€/kg	Peso vivo	1,848	1,824	-0,024	-1,3
Porco Acabado de Lérida "Normal"	€/kg	Peso carcaça	2,432	2,400	-0,032	
Leitão (20 kg)	€/Unidade		51,00	50,00	-1,000	-2,0

2.2. MADRID - BOLSA

PRODUTO	Unidade de Comercialização	Cotação (€)		Variação Semana Anterior (€/kg-Unidade)	Variação Semana Anterior (%)	
		16/07/2024	23/07/2024			
Porco "Normal"	€/kg	Peso vivo	1,836	1,836	0,000	0,0
Porco Carcaça classe E	€/kg	Peso carcaça	2,483	2,483	0,000	0,0
Leitão "selecto"	€/Unidade		79,00	73,00	-6,000	-7,6

3. FRANÇA - BRETANHA

PRODUTO	Unidade de Comercialização	Cotação (€)		Variação Semana Anterior (€/kg)	Variação Semana Anterior (%)	
		01/08/2024	08/08/2024			
Porco 56 TMP * (80-102 kg)	€/kg	Peso carcaça	2,072	2,012	-0,060	-2,9
Porco de reforma	€/kg	Peso carcaça	1,543	1,496	-0,047	-3,0

* Taxa de músculo das peças

4. DINAMARCA

PRODUTO	Unidade de Comercialização	Cotação em DKK		Cotação em €		Variação Semana Anterior (%)	
		sem 32/2024	sem 33/2024	sem 32/2024	sem 33/2024		
Porco +60 % carne	kg	Peso carcaça	11,40	11,00	1,53	1,47	-3,5

5. PAÍSES BAIXOS - BOLSA

PRODUTO	Unidade de Comercialização	Cotação (€)		Variação Semana Anterior (€/kg)	Variação Semana Anterior (%)	
		sem 31/2024	sem 32/2024			
Porco 56 % carne	€/kg	Peso carcaça	2,06	2,06	0,000	0,0
Leitão 25 kg	€/Unidade		53,00	51,50	-	-2,8

6. ALEMANHA

PRODUTO	Unidade de Comercialização	Cotação (€)		Variação Semana Anterior (€/kg)	Variação Semana Anterior (%)	
		31/07/2024	07/08/2024			
Porco 56 % carne	€/kg	Peso carcaça	2,10	2,00	-0,100	-4,8

Suínos

05-08 a 11-08-2024

 PREÇOS MÉDIOS DE MERCADO NA UNIÃO EUROPEIA
 (EUR / 100 kg Peso carcaça)

PORCO CLASSE E				PORCO CLASSE S			
PAÍSES	SEMANA DE 29/07 a 04/08/24	SEMANA DE 22/07 a 28/07/24	VAR % Semana Anterior	PAÍSES	SEMANA DE 29/07 a 04/08/24	SEMANA DE 22/07 a 28/07/24	VAR % Semana Anterior
Bélgica	207,66	207,51	0,1	Bélgica	213,27	213,41	-0,1
Bulgária	253,37	253,28	0,0	República Checa	211,96	212,00	0,0
República Checa	207,61	207,13	0,2	Dinamarca	182,70	186,99	-2,3
Dinamarca	179,75	184,17	-2,4	Alemanha	224,16	224,13	0,0
Alemanha	220,38	220,98	-0,3	Estónia			
Estónia		208,64		Grécia			
Grécia				Espanha	233,83	234,05	-0,1
Espanha	223,65	223,56	0,0	França	230,00	230,00	0,0
França	224,00	224,00	0,0	Croácia	222,01	222,01	0,0
Croácia	200,79	200,79	0,0	Irlanda	230,16	229,72	0,2
Irlanda	229,57	229,09	0,2	Letónia	223,90	225,49	-0,7
Chipre	270,09	270,08	0,0	Lituânia	217,01	216,40	0,3
Letónia	229,99	233,90	-1,7	Luxemburgo			
Lituânia	221,93	221,64	0,1	Hungria	222,63	222,20	0,2
Luxemburgo				Malta		226,87	
Hungria	218,71	219,29	-0,3	Países Baixos	176,01	179,25	-1,8
Malta		225,39		Áustria	241,97	242,58	-0,3
Países Baixos	174,87	178,11	-1,8	Polónia		216,94	
Áustria	230,76	232,19	-0,6	Portugal	246,13	246,13	0,0
Polónia		215,25		Romenia	231,02	235,60	-1,9
Portugal	247,12	247,12	0,0	Eslovénia	246,97	247,53	-0,2
Romenia	229,97	234,06	-1,7	Eslováquia	217,47	218,70	-0,6
Eslovénia	229,39	230,43	-0,5	Finlândia	218,73	217,68	0,5
Eslováquia	231,04	226,63	1,9	Suécia		234,35	
Finlândia	210,42	209,21	0,6	U.E.	221,39	222,04	-0,3
Suécia		229,85					
U.E.	213,10	214,06	-0,4				

Fonte: Comissão Europeia - Regulamento de Execução (UE) 2017/1185

Nota: As carcaças dos suínos são divididas em classes de acordo com o teor estimado de carne magra em percentagem de peso da carcaça e classificadas em conformidade (Grelha de Classificação SEUROP):

Classe S (Superior) - 60% ou mais

Classe E (Excelente) - 55% ou mais, mas menos de 60%

Preços de Mercado do Porco classe E na UE

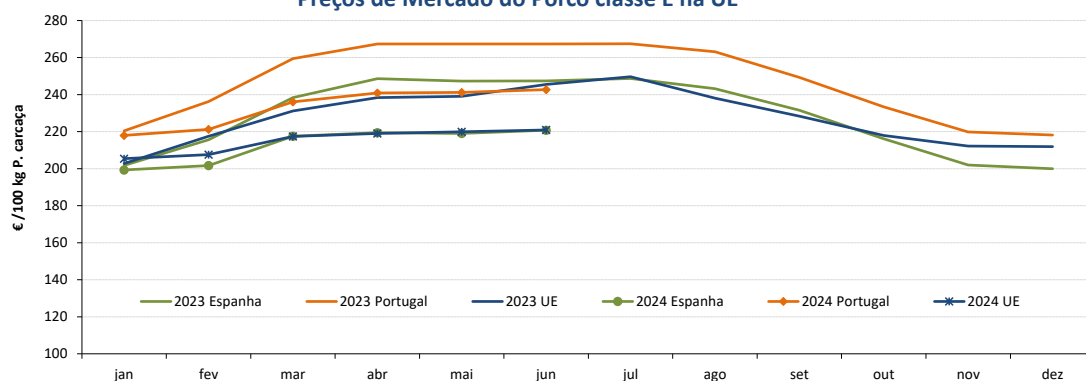

Preços de Mercado do Porco classe S na UE

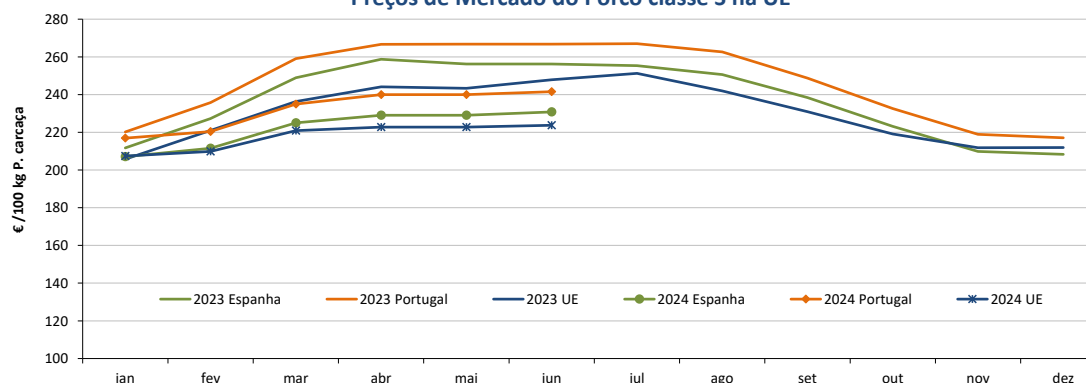

Suínos

05-08 a 11-08-2024

PREÇOS MÉDIOS DE MERCADO NA UNIÃO EUROPEIA

LEITÕES de cerca de 25 kg (€ / Unidade)			
PAÍSES	SEMANA DE	SEMANA DE	VAR % Semana Anterior
	29/07 a 04/08/24	22/07 a 28/07/24	
Bélgica	70,50	71,50	-1,4
República Checa			
Dinamarca	58,44	60,99	-4,2
Alemanha	79,60	79,40	0,3
Estónia			
Espanha	59,16	62,34	-5,1
França	60,00	63,50	-5,5
Croácia	90,57	90,57	0,0
Itália			
Letónia	66,14	69,13	-4,3
Hungria	71,27	74,97	-4,9
Países Baixos	45,25	48,00	-5,7
Portugal	80,00	80,00	0,0
Finlândia	85,37	86,70	-1,5
Suécia		93,72	
U.E.	68,09	70,28	-3,1

Fonte: Comissão Europeia - Regulamento de Execução (UE) 2017/1185

Nota: Os preços da UE resultam da média ponderada dos preços dos Estados membros. Os coeficientes de ponderação refletem a importância da produção do Estado membro nos últimos três anos. Estes coeficientes foram atualizados em 1 de julho de 2024.

Preços de Mercado dos Leitões de 25 kg na UE

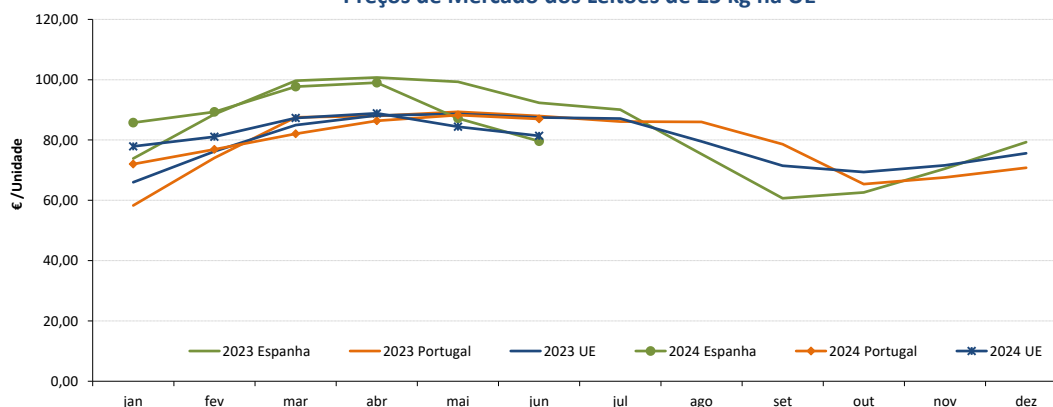

ABATES APROVADOS PARA CONSUMO - janeiro a maio

(Portugal)

	Cabeças		tonelada		Variação % período homólogo ano anterior	
	2024	2023	2024	2023	Cabeças	tonelada
Leitões	464 581	476 608	3 294,2	3 363,5	-2,5	-2,1
Porcos de Engorda	1 611 496	1 554 948	141 086,8	132 732,2	3,6	6,3
Reprodutores	14 217	16 725	2 111,0	2 447,6	-15,0	-13,8
TOTAL	2 090 294	2 048 281	146 491,9	138 543,2	2,1	5,7

FONTE: INE (dados provisórios)

Total de Suínos - Abates aprovados para consumo

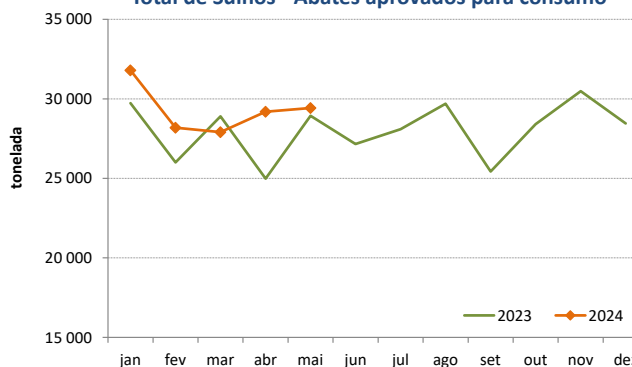

Leitões - Abates aprovados para consumo

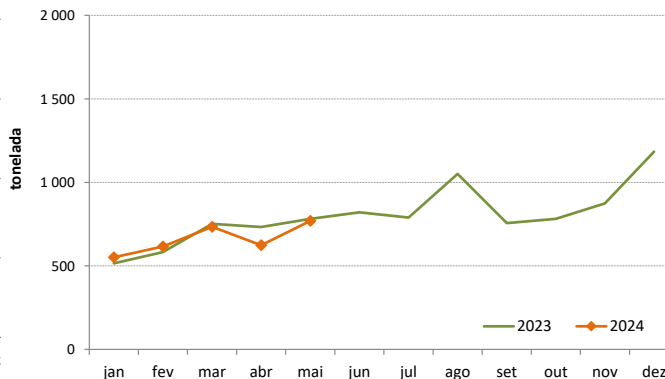

Suíños

05-08 a 11-08-2024

ÍNDICE DE PREÇOS DE PRODUTOS AGRÍCOLAS NO PRODUTOR (Base 2020)

	junho 2024	maio 2024	junho 2023	Var. % Mês anterior	Var. % Mês homólogo ano anterior
Suíños	137,77	136,94	150,94	0,6	-8,7

FONTE: INE

ÍNDICE HARMONIZADO DE PREÇOS NO CONSUMIDOR (Base 2015)

(Portugal)

	junho 2024	maio 2024	junho 2023	Var. % Mês anterior	Var. % Mês homólogo ano anterior
Carne de Suíno	149,48	149,25	147,56	0,2	1,3

Fonte: Eurostat

COMÉRCIO INTERNACIONAL - janeiro a junho

PRODUTO	ENTRADAS		SAÍDAS		Variação 2024/2023 %	
	2024	2023	2024	2023	ENTRADAS	SAÍDAS
Cabeças						
Outros Suínos Vivos <50 kg	45 558	75 901	160 720	123 190	-40,0	30,5
Outros Suínos Vivos >50 kg	451 358	441 647	166 938	184 014	2,2	-9,3
Suínos Rep. Raça Pura	94	557	758	726		4,4
TOTAL	497 010	518 105	328 416	307 930	-4,1	6,7
tonelada						
Carne Congelada	12 486	12 208	8 971	9 600	2,3	-6,5
Carne Fresca/Refrigerada	36 821	34 536	7 169	7 256	6,6	-1,2
Outros Suínos Vivos <50 kg	607	909	2 910	2 432	-33,2	19,7
Outros Suínos Vivos >50 kg	48 070	46 061	19 643	20 379	4,4	-3,6
Suínos Rep. Raça Pura	10	56	129	121		6,5
Miudezas	584	711	4 264	5 498	-17,9	-22,5
TOTAL	98 579	94 481	43 086	45 287	4,3	-4,9
1 000 €						
Carne Congelada	46 641	47 280	21 143	24 469	-1,4	-13,6
Carne Fresca/Refrigerada	142 106	134 937	21 059	20 140	5,3	4,6
Outros Suínos Vivos <50 kg	2 667	3 118	15 480	11 669	-14,5	32,7
Outros Suínos Vivos >50 kg	87 957	89 764	39 087	46 431	-2,0	-15,8
Suínos Rep. Raça Pura	74	58	180	291		-38,2
Miudezas	1 551	1 476	4 246	6 887	5,1	-38,3
TOTAL	280 996	276 632	101 195	109 887	1,6	-7,9

Nota: estão incluídos os animais vivos e a carne das espécies suínas domésticas e não domésticas (por exemplo os javalis)

FONTE: INE (2024 - dados preliminares)

O conhecimento do mercado é a chave do sucesso!

O SIMA disponibiliza informação essencial para os empresários agrícolas e outros agentes tomarem as melhores decisões.
 Para consulta de preços de produtos agrícolas consultar o site: regsima.gpp.pt/regsima/consulta/

Coordenação Central
 Gabinete de Planeamento, Políticas e Administração Geral
 Direção de Serviços de Estatística
 Divisão de Estatística

tel: 213 234 600

SISTEMA DE INFORMAÇÃO DE MERCADOS AGRÍCOLAS
 e-mail: sima@gpp.pt
 Praça do Comércio, 1149-010 Lisboa

 As Newsletters do SIMA podem também ser consultadas no facebook em: <https://www.facebook.com/SIMA.Portugal>