

Newsletter - Ovinos e Caprinos

 SEMANA 18
 29-04 a 05-05-2024

Ovinos

CONJUNTURA SEMANAL - OVINOS

Na semana em análise as cotações médias nacionais dos borregos analisados, <12 kg, 22-28 e de >28 kg, mantiveram-se estáveis em relação à semana anterior.

Na Beira Interior a oferta de borrego foi fraca na área de mercado da Guarda, relativamente fraca na Cova da Beira e média em Castelo Branco. A procura foi fraca na Guarda e média em Castelo Branco e na Cova da Beira. As cotações dos borregos mantiveram-se estáveis nas três áreas de mercado referidas.

Na Beira Litoral a oferta de borrego foi fraca e a procura muito fraca nas duas áreas de mercado, Coimbra e Viseu; as cotações mantiveram-se estáveis. Com o final do período de retenção para prémio das ovelhas a oferta destes animais aumentou, tendo-se registado uma descida de cotações das ovelhas de refugio em Coimbra (-5 € / Unidade nas cot. mín. e +freq. e -10 € / Unidade na cot. máx.).

No Alentejo a oferta de borrego foi relativamente fraca nas áreas de mercado de Alentejo Norte, Elvas e Estremoz e média em Évora, Alentejo Litoral e Beja. A procura foi média nas seis áreas de mercado referidas. Esta semana as cotações dos borregos não apresentaram quaisquer alterações em relação à semana passada.

No Ribatejo e Oeste, na área de mercado do Ribatejo, a oferta e a procura de borrego foram médias. Estabilidade generalizada de cotações.

Em Trás-os-Montes a oferta e a procura de borrego foram relativamente fracas. As cotações dos borregos de <12 kg e de 13-21 kg mantiveram-se estáveis em relação à semana passada nas três áreas de mercado, Alto Tâmega, Terra Fria e Terra Quente.

COTAÇÕES MÉDIAS NACIONAIS - SEMANAIS

PRODUTO	Unidade de Comercialização	Estádio de Comercialização	MÉDIA DA SEMANA	VARIÇÃO PERCENTUAL		
				Semana Anterior	Semana Homóloga do ano anterior	Semana Homóloga do Triénio 2021-2023
Borrego de < 12 kg	€ / kg Peso vivo	Saída Produção	5,03	0,0	25,8	23,1
Borrego de 22-28 kg	€ / kg Peso vivo	Saída Produção	3,70	0,0	28,8	17,8
Borrego de > 28 kg	€ / kg Peso vivo	Saída Produção	3,33	0,0	30,8	14,9

Gráficos de cotações mais frequentes

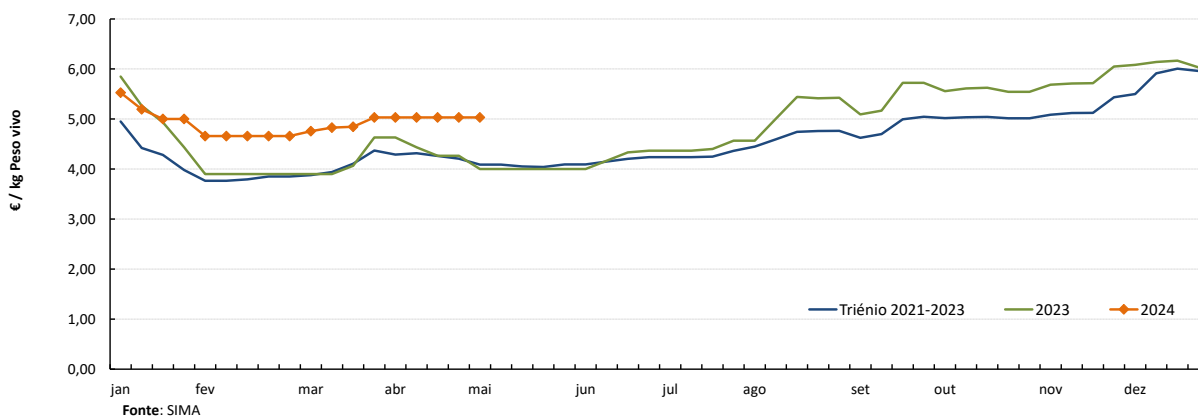
 BORREGO de <12 kg
 Cotação Média Nacional

Ovinos

29-04 a 05-05-2024

Gráficos de cotações mais frequentes

BORREGO de 22-28 kg
Cotação Média Nacional

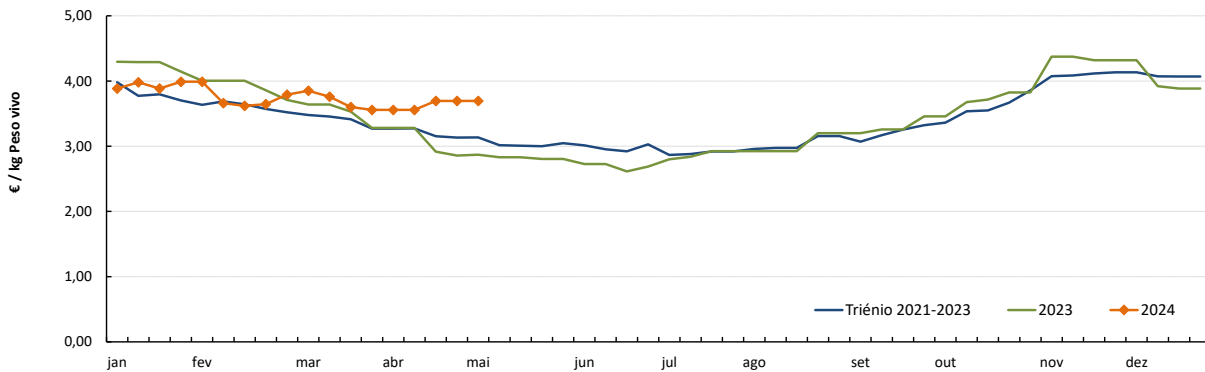

Fonte: SIMA

BORREGO de > 28 kg
Cotação Média Nacional

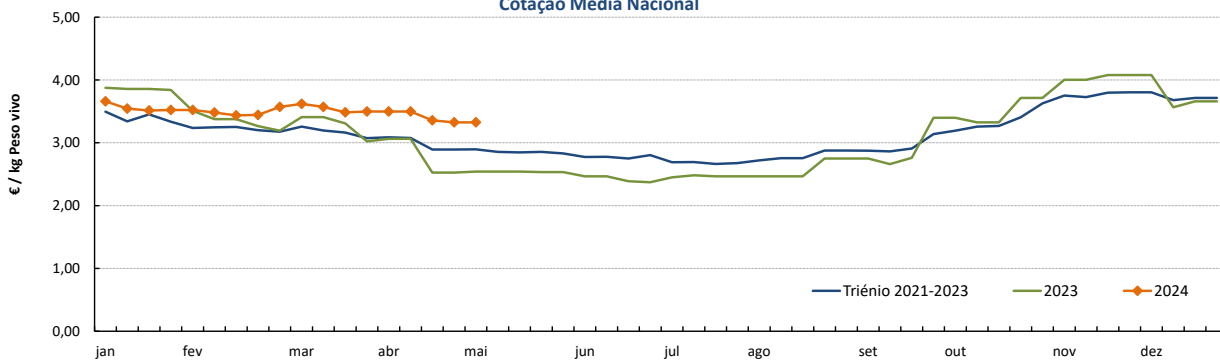

Fonte: SIMA

COTAÇÕES MÉDIAS NACIONAIS - MENSAIS

PRODUTO	Unidade de Comercialização	Estádio de Comercialização	abril 2024	VARIACÃO PERCENTUAL		
				março 2024	abril 2023	abril do Triénio 2021-2023
Borrego de < 12 kg	€/ kg Peso vivo	Saída Produção	5,03	3,4	14,4	17,6
Borrego de 22-28 kg	€/ kg Peso vivo	Saída Produção	3,63	-1,8	17,6	13,0
Borrego de > 28 kg	€/ kg Peso vivo	Saída Produção	3,42	-3,5	22,4	14,5

Caprinos

29-04 a 05-05-2024

CONJUNTURA - CAPRINOS

Na semana em análise as cotações médias dos cabritos de <10 kg mantiveram-se estáveis em relação à semana anterior nas três regiões analisadas: Beira Interior, Beira Litoral e Trás-os-Montes.

Na Beira Interior a oferta de cabrito foi fraca na área de mercado da Sertã e relativamente fraca na Cova da Beira e na Guarda. A procura foi relativamente fraca na Guarda e na Sertã e média na Cova da Beira. No que se refere às cotações dos cabritos de <10 kg apenas se registou uma redução da cot. máx. na Sertã (-50 cêntimos / kg).

Na Beira Litoral a oferta e a procura de cabrito foram muito fracas nas duas áreas de mercado, Coimbra e Viseu. A oferta, quer de cabritos, quer de cabras de refugio, apesar de ser fraca revela-se suficiente. Manutenção generalizada de cotações.

Em Trás-os-Montes a oferta e a procura de cabrito foram relativamente fracas. As cotações dos cabritos de <10 kg mantiveram-se estáveis nas três áreas de mercado consideradas, Alto Tâmega, Terra Fria e Terra Quente.

No Ribatejo e Oeste, na área de mercado do Ribatejo, a oferta de cabrito foi relativamente fraca e a procura foi muito fraca. Estabilidade de cotações.

No Alentejo a oferta de cabrito foi relativamente fraca e a procura foi fraca nas duas áreas de mercado, Alentejo Norte e Estremoz. Completa estabilidade de cotações dos cabritos e dos animais adultos.

COTAÇÕES MÉDIAS REGIONAIS - SEMANAIS

Cabrito < 10 kg	Unidade de Comercialização	Estádio de Comercialização	MÉDIA DA SEMANA	VARIÇÃO PERCENTUAL		
				Semana Anterior	Semana Homóloga do ano anterior	Semana Homóloga do Triénio 2021-2023
Beira Interior	€ / kg Peso vivo	Saída Produção	5,35	0,0	14,6	14,7
Beira Litoral	€ / kg Peso vivo	Saída Produção	4,50	0,0	-10,0	-2,7
Trás-os-Montes	€ / kg Peso vivo	Saída Produção	6,50	0,0	-7,1	8,3

Gráficos de cotações mais frequentes

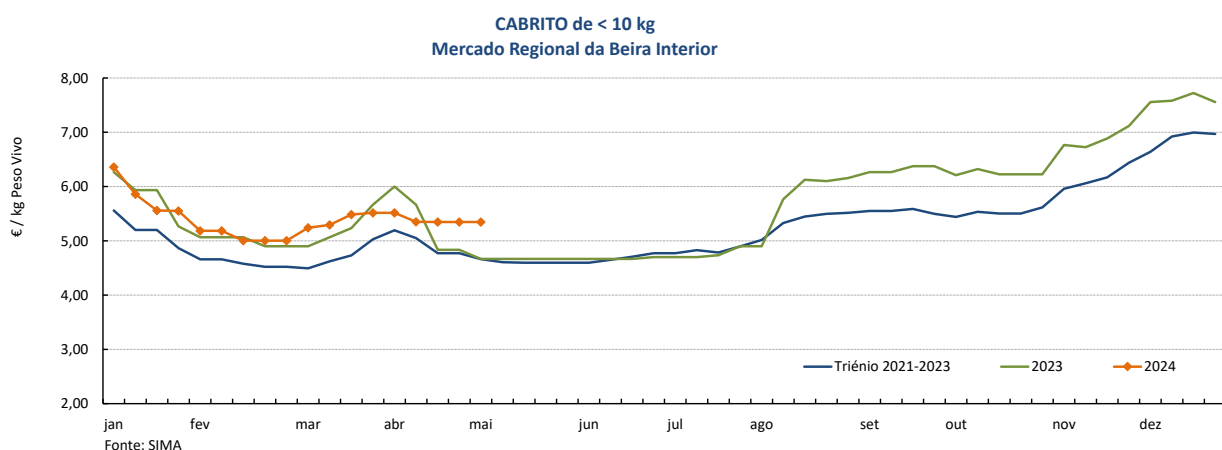

Caprinos

29-04 a 05-05-2024

Gráficos de cotações mais frequentes

CABRITO de < 10 kg
Mercado Regional da Beira Litoral

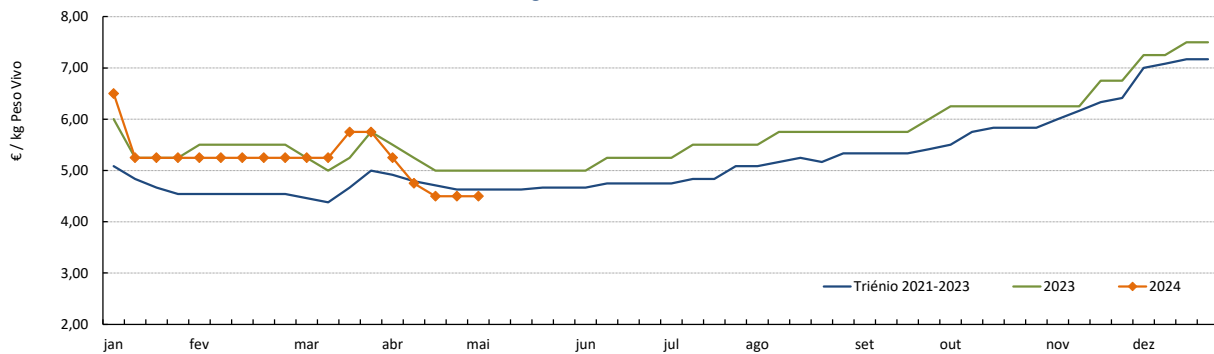

Fonte: SIMA

CABRITO de < 10 kg
Mercado Regional de Trás-os-Montes

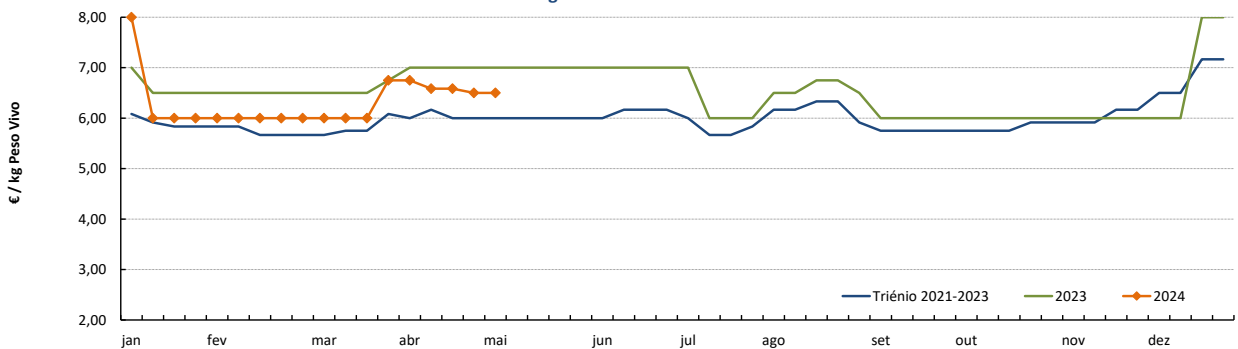

Fonte: SIMA

CABRITO de < 10 kg
Cotações nos Mercados Regionais em 2024

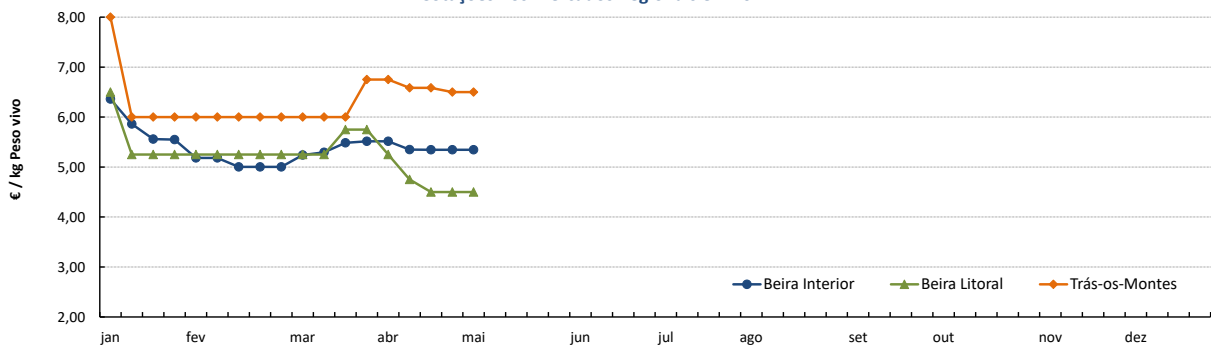

Fonte: SIMA

COTAÇÕES MÉDIAS REGIONAIS - MENSAIS

Cabrito < 10 kg	Unidade de Comercialização	Estádio de Comercialização	abril 2024	VARIACÃO PERCENTUAL		
				março 2024	abril 2023	abril Triénio 2021-2023
Beira Interior	€/ kg Peso vivo	Saída Produção	5,39	0,1	1,1	8,8
Beira Litoral	€/ kg Peso vivo	Saída Produção	4,75	-13,6	-8,4	-1,1
Trás-os-Montes	€/ kg Peso vivo	Saída Produção	6,60	6,7	-5,7	8,7

Ovinos

29-04 a 05-05-2024

PREÇOS MÉDIOS DE MERCADO NA UNIÃO EUROPEIA

1. BORREGOS PESADOS

2. BORREGOS LEVES

PAÍSES	EUR / 100 kg Peso carcaça		VAR.% Semana anterior	PAÍSES	EUR / 100 kg Peso carcaça		VAR.% Semana anterior
	SEMANA DE 22/04 a 28/04/2024	SEMANA DE 15/04 a 21/04/2024			SEMANA DE 22/04 a 28/04/2024	SEMANA DE 15/04 a 21/04/2024	
Bélgica	724,50	755,60	-4,1	Bulgária	932,69	926,95	0,6
Bulgária	958,23	0,00		Grécia	0,00	0,00	
Alemanha	1025,86	916,62	11,9	Espanha	867,81	866,92	0,1
Espanha	815,47	806,50	1,1	Croácia	1135,06	1121,61	1,2
França	962,00	959,00	0,3	Itália	0,00	719,00	
Croácia	1104,56	1190,24	-7,2	Letónia	416,42	443,38	-6,1
Irlanda	943,25	920,10	2,5	Hungria	0,00	983,90	
Itália	0,00	716,00		Polónia	0,00	0,00	
Chipre	852,00	850,00	0,2	Portugal	883,40	883,40	0,0
Letónia	667,79	703,11	-5,0	Roménia	0,00		
Lituânia	0,00	642,21		Eslovénia	739,25	673,53	9,8
Hungria	0,00	942,59		Eslováquia	0,00	0,00	
Países Baixos	0,00	0,00		UE27	810,87	810,36	0,1
Áustria	698,00	686,00	1,7				
Polónia	0,00	0,00					
Portugal	665,00	671,67	-1,0				
Roménia	0,00	378,27					
Eslovénia	749,05	740,08	1,2				
Finlândia	583,41	574,62	1,5				
Suécia	760,95	761,76	-0,1				
UE27	886,10	868,66	2,0				

Fonte: Comissão Europeia - Regulamento de Execução (UE) 2017/1185

Nota: Os preços da UE resultam da média ponderada dos preços dos Estados membros. Os coeficientes de ponderação refletem a importância da produção do Estado membro nos últimos três anos. Estes coeficientes foram atualizados em 1 de julho de 2022.

Nota: Em março de 2019 Portugal alterou a metodologia de cálculo do preço dos borregos leves (passando a incluir todas as categorias de borregos com peso de carcaça inferior a 13 Kg) e passou a comunicar o preço dos borregos pesados.

Preços de Mercado dos Borregos Pesados na UE

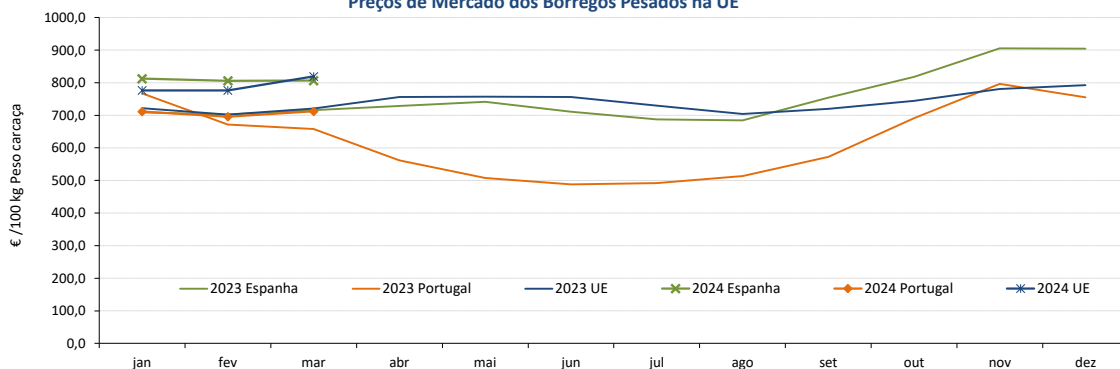

Preços de Mercado dos Borregos Leves na UE

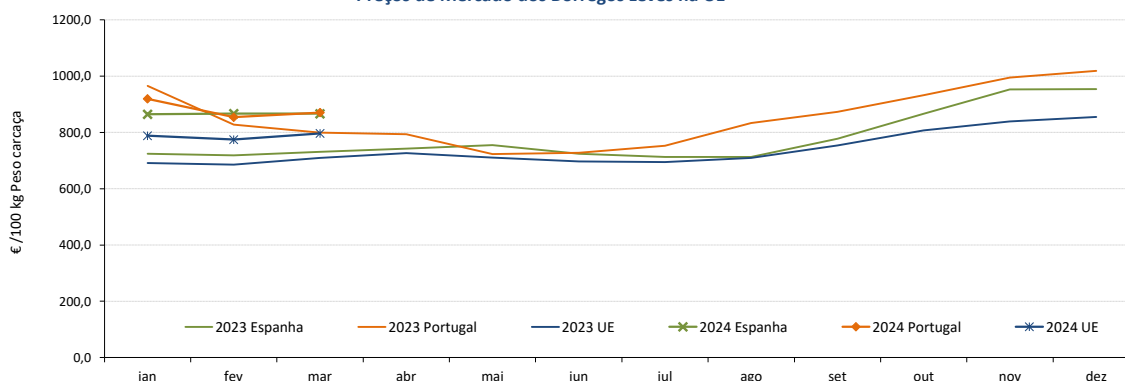

Ovinos e Caprinos

29-04 a 05-05-2024

COMÉRCIO INTERNACIONAL - janeiro a fevereiro

PRODUTO	ENTRADAS		SAÍDAS		Variação 2024/2023 %	
	2024	2023	2024	2023	ENTRADAS	SAÍDAS
Cabeças						
Outros Ovinos Vivos	8 995	24 137	58 568	84 011	-62,7	-30,3
Ovinos Rep.Raça Pura	0	0	0	0		
Outros Caprinos Vivos	638	1 052	0	0	-39,4	
Caprinos Rep.Raça Pura	811	798	0	0	1,6	
tonelada						
Carne Ovino Congelada	296,8	311,8	165,9	42,2	-4,8	292,8
Carne Ovino Fresca/Refrig.	380,8	550,2	27,7	21,7	-30,8	27,5
Outros Ovinos Vivos	322,3	718,1	2 041,0	3 155,2	-55,1	-35,3
Ovinos Rep.Raça Pura	0,0	0,0	0	0,0		
Miudezas Ovino/Cap.	6,3	3,8	78,7	65,6	67,1	19,8
Carne Caprino Congelada	69,0	129,4	6,9	3,0	-46,7	127,9
Carne Caprino Fres/Refrig.	23,0	45,3	15,2	1,8	-49,1	740,1
Outros Caprinos Vivos	5,9	11,0	0,0	0,0	-46,1	
Caprinos Rep.Raça Pura	4,5	4,6	0,0	0,0	-0,3	
TOTAL - Ovinos	1 006,2	1 583,9	2 313,2	3 284,8	-36,5	-29,6
TOTAL - Caprinos	102,5	190,2	22,0	4,8	-46,1	357,4
1 000 €						
Carne Ovino Congelada	1 990,3	2 084,6	982,3	282,8	-4,5	247,4
Carne Ovino Fresca/Refrig.	3 016,4	3 284,2	218,7	115,4	-8,2	89,4
Outros Ovinos Vivos	1 149,5	2 496,2	10 392,9	16 381,0	-54,0	-36,6
Ovinos Rep.Raça Pura	0,0	0,0	0	0,0		
Miudezas Ovino/Cap.	28,9	6,1	123,0	66,2	374,6	85,8
Carne Caprino Congelada	570,6	991,2	73,0	27,1	-42,4	169,0
Carne Caprino Fres/Refrig.	170,8	361,8	79,1	8,7	-52,8	810,4
Outros Caprinos Vivos	38,8	49,3	0,0	0,0	-21,4	
Caprinos Rep.Raça Pura	41,8	42,8	0,0	0,0	-2,4	
TOTAL - Ovinos	6 185,2	7 871,0	11 716,9	16 845,5	-21,4	-30,4
TOTAL - Caprinos	822,0	1 445,1	152,1	35,8	-43,1	324,5

FONTE: INE (dados preliminares)

Ovinos e Caprinos

29-04 a 05-05-2024

ÍNDICE DE PREÇOS DE PRODUTOS AGRÍCOLAS NO PRODUTOR (Base 2015)

(Continente)

	março 2024	fevereiro 2024	março 2023	Var. % Mês anterior	Var. % Mês homólogo ano anterior
Ovinos e Caprinos	153,50	149,64	144,60	2,6	6,2

FONTE: INE

ÍNDICE HARMONIZADO DE PREÇOS NO CONSUMIDOR (Base 2015)

(Portugal)

	março 2024	fevereiro 2024	março 2023	Var. % Mês anterior	Var. % Mês homólogo ano anterior
Carne de Ovino e Caprino	131,49	133,64	130,62	-1,6	0,7

Fonte: Eurostat

ABATES APROVADOS PARA CONSUMO - janeiro a fevereiro

(Portugal)

	Cabeças		tonelada		Var. período homólogo ano anterior (%)	
	2024	2023	2024	2023	Cabeças	tonelada
Borregos de <10 Kg	22 459	23 027	143,3	146,8	-2,5	-2,3
Borregos de >10 Kg	38 153	37 523	543,8	527,9	1,7	3,0
Adultos	6 449	5 209	136,3	106,8	23,8	27,6
TOTAL - Ovinos	67 061	65 759	823,5	781,5	2,0	5,4
Cabritos	6 890	7 539	38,0	41,2	-8,6	-7,8
Adultos	1 471	1 698	26,1	29,0	-13,4	-9,8
TOTAL - Caprinos	8 361	9 237	64,1	70,2	-9,5	-8,6

FONTE: INE (dados provisórios)

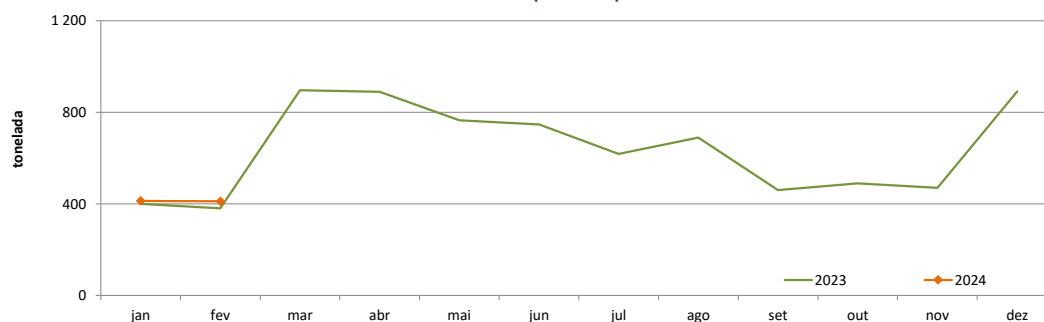
Ovinos - Abates aprovados para consumo

Caprinos - Abates aprovados para consumo

O conhecimento do mercado é a chave do sucesso!

 O SIMA disponibiliza informação essencial para os empresários agrícolas e outros agentes tomarem as melhores decisões.
 Para consulta de preços de produtos agrícolas consultar o site: regsima.gpp.pt/regsima/consulta/
Coordenação Central
 Gabinete de Planeamento, Políticas e Administração Geral
 Direção de Serviços de Estatística
 Divisão de Estatística

tel: 213 234 600

SISTEMA DE INFORMAÇÃO DE MERCADOS AGRÍCOLAS
 Praça do Comércio, 1149-010 Lisboa

 e-mail: sima@gpp.pt

 As Newsletters do SIMA podem também ser consultadas no facebook em: <https://www.facebook.com/SIMA.Portugal>