

## Newsletter - Aves e Ovos

 SEMANA 21  
 20-05 a 26-05-2024

## Aves

## DESTAQUE SEMANAL - AVES

Na semana em análise registou-se um acréscimo da cotação média nacional do frango vivo (de 1,8 kg) em relação à semana anterior (+8 cêntimos / kg). Estabilidade das cotações médias nacionais do frango abatido (65% - de 1100 a 1300 g), do peru vivo (de 14 a 15 kg) e do peru abatido (80% - de 5,7 a 9,8 kg).

Na região da Beira Litoral na área de mercado da Beira Litoral, a oferta de frango foi abundante e a procura foi animada. No que se refere às cotações, apenas se registou uma descida da cot. mín. do frango abatido de >1300 g (-4 cêntimos / kg).

No Ribatejo e Oeste na área de mercado do Ribatejo e Oeste, a oferta foi relativamente abundante e a procura foi relativamente animada. Subida do frango vivo (+8 cêntimos / kg) e do frango abatido de >1300 g (+20 cêntimos / kg).

## COTAÇÕES MÉDIAS NACIONAIS - SEMANAIS

PRODUTO	Unidade de Comercialização	Estádio de Comercialização	MÉDIA DA SEMANA	VARIÇÃO PERCENTUAL		
				Semana Anterior	Semana Homóloga do ano anterior	Semana Homóloga do Triénio 2021-2023
Frango vivo - 1,8 kg	€/ kg Peso vivo	entrada centro abate	<b>1,25</b>	6,8	-3,8	2,7
Frango 65% - 1,1 a 1,3 kg	€/ kg Peso carcaça	porta do cliente	<b>2,30</b>	0,0	-9,8	0,7
Peru vivo - 14 a 15 kg	€/ kg Peso vivo	entrada centro abate	<b>1,85</b>	0,0	0,0	13,3
Peru 80% - 5,7 a 9,8 kg	€/ kg Peso carcaça	porta do cliente	<b>3,30</b>	0,0	-5,0	13,1

NOTA: Frango 65% - frango depenado, eviscerado, sem cabeça nem patas e sem pescoço, coração, fígado e moela;  
 Peru 80% - peru depenado, eviscerado, sem cabeça nem patas, com pescoço, coração, fígado e moela;

## Gráficos de cotações mais frequentes

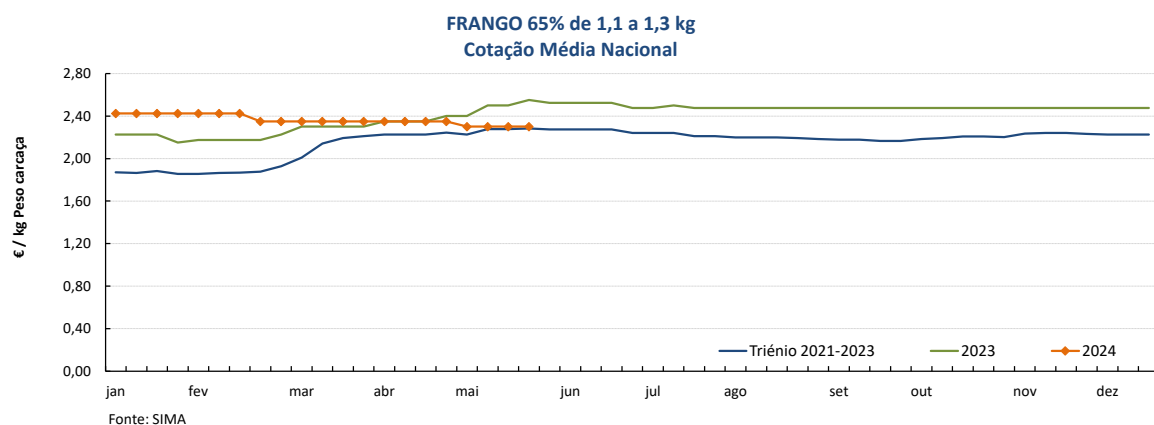
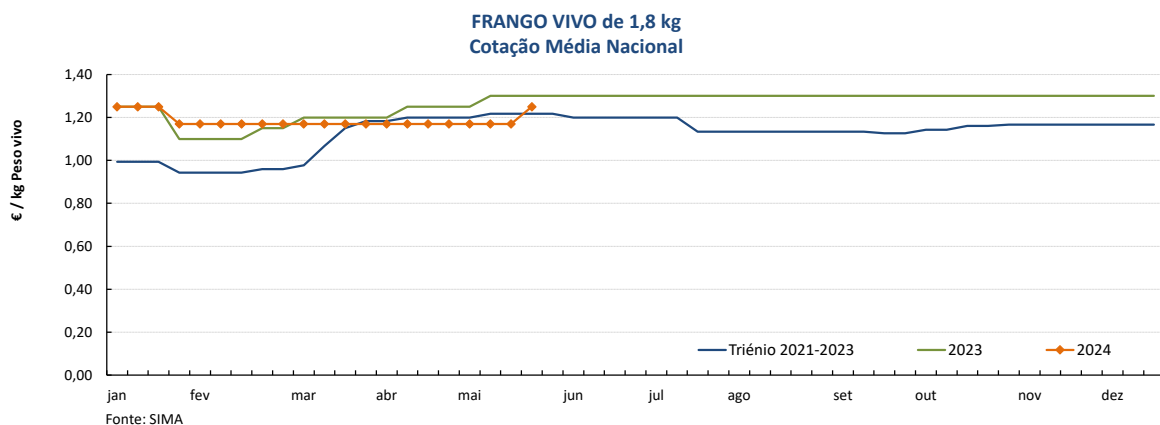

Gráficos de cotações mais frequentes

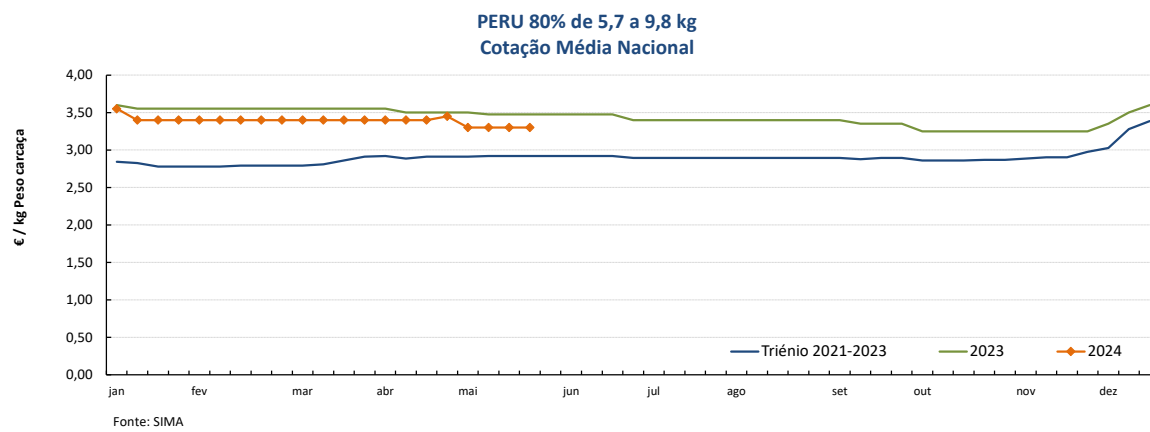
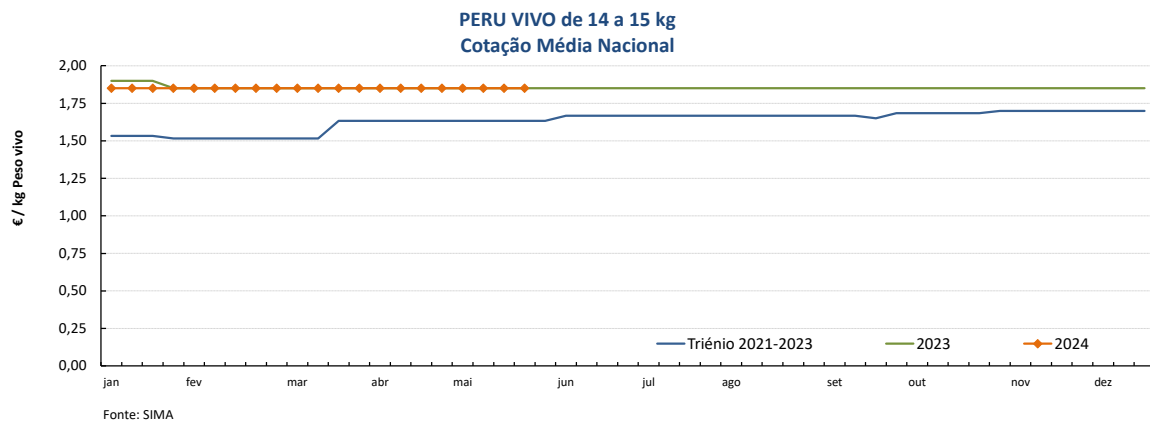

Aves

20-05 a 26-05-2024

Gráficos de cotações mais frequentes

**PEITO de FRANGO**  
Cotação Média Nacional

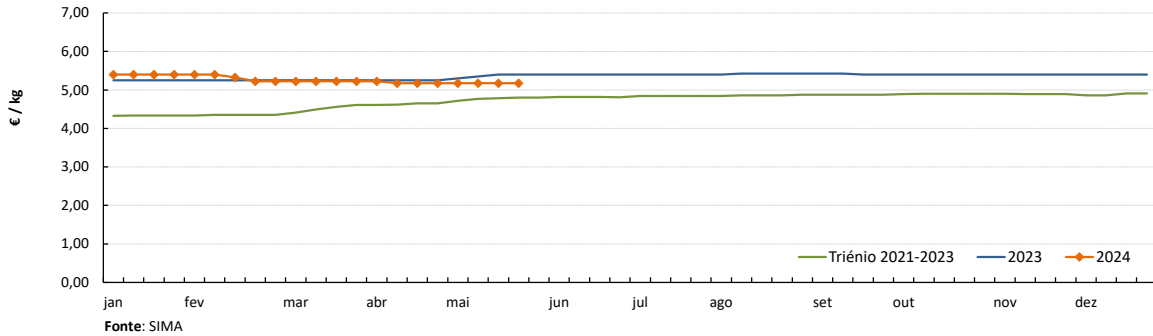

Fonte: SIMA

**PERNA DE FRANGO COM COSTA**  
Cotação Média Nacional

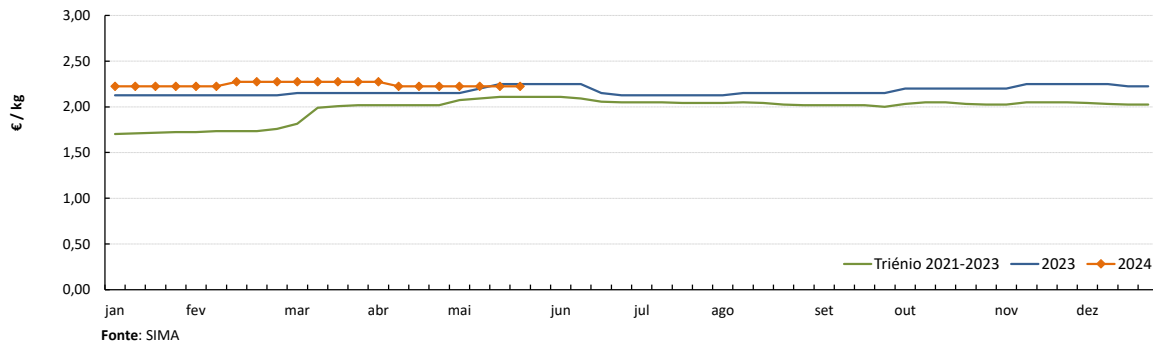

Fonte: SIMA

**PEITO de PERU**  
Cotação Média Nacional

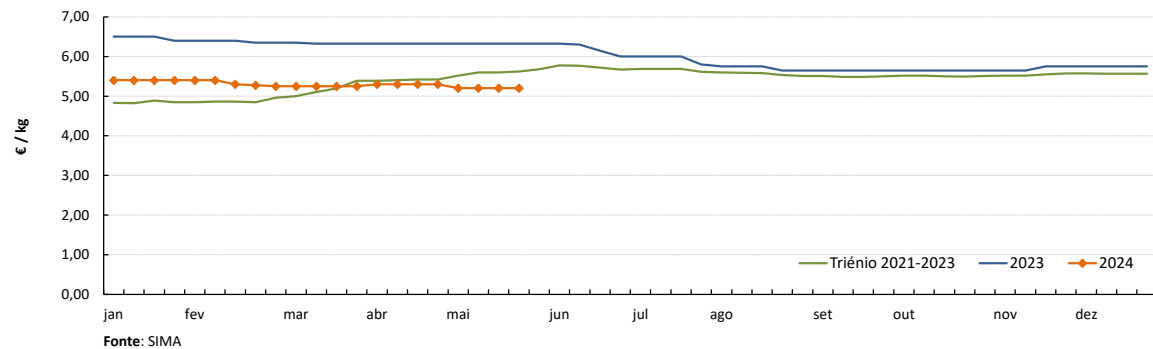

Fonte: SIMA

**PERNA de PERU**  
Cotação Média Nacional

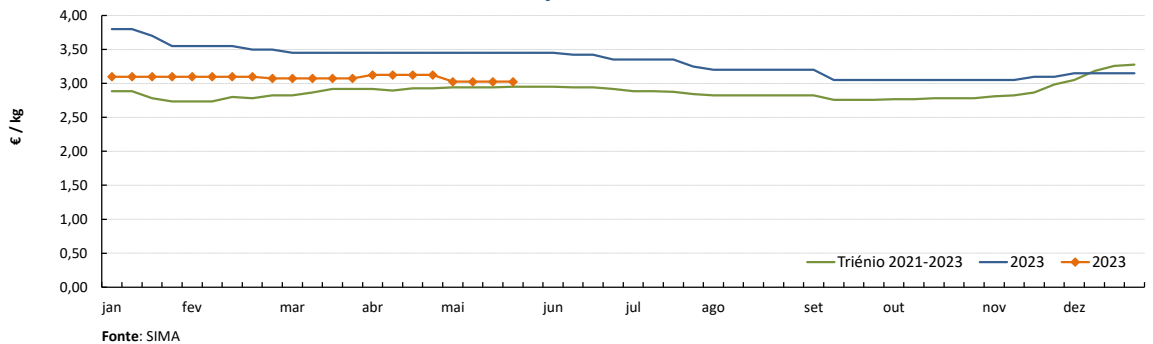

Fonte: SIMA

Notas: 1) A recolha de cotações do peito e perna de peru iniciou-se na semana 27 de 2020  
2) A recolha de cotações do peito e perna de frango iniciou-se na semana 01 de 2021



Ovos

20-05 a 26-05-2024

Gráficos de cotações mais frequentes

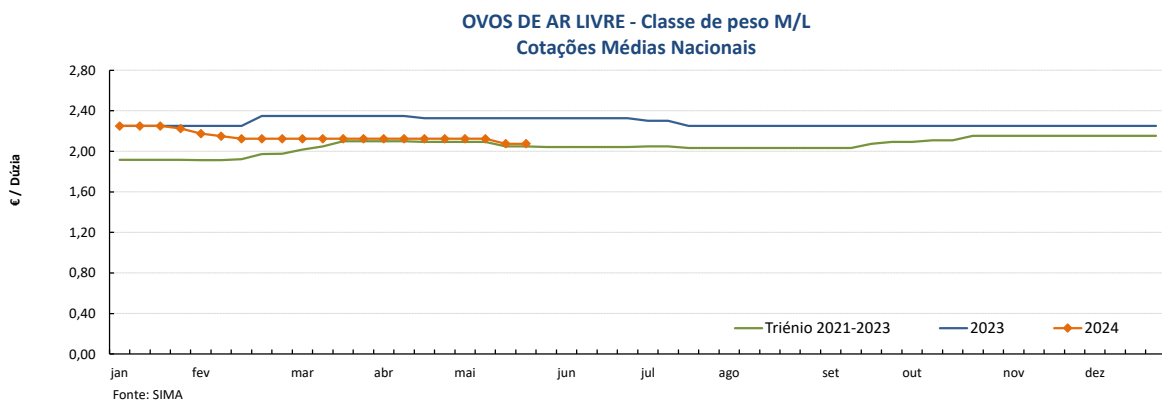
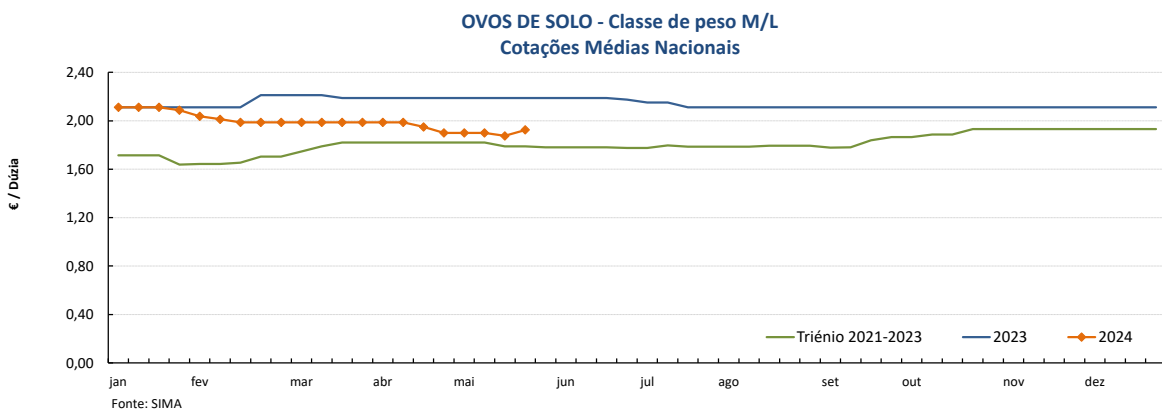
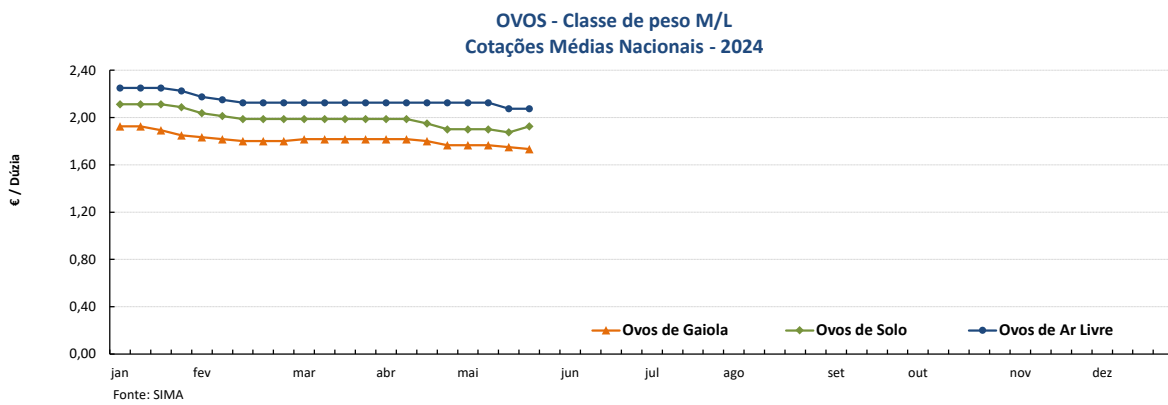
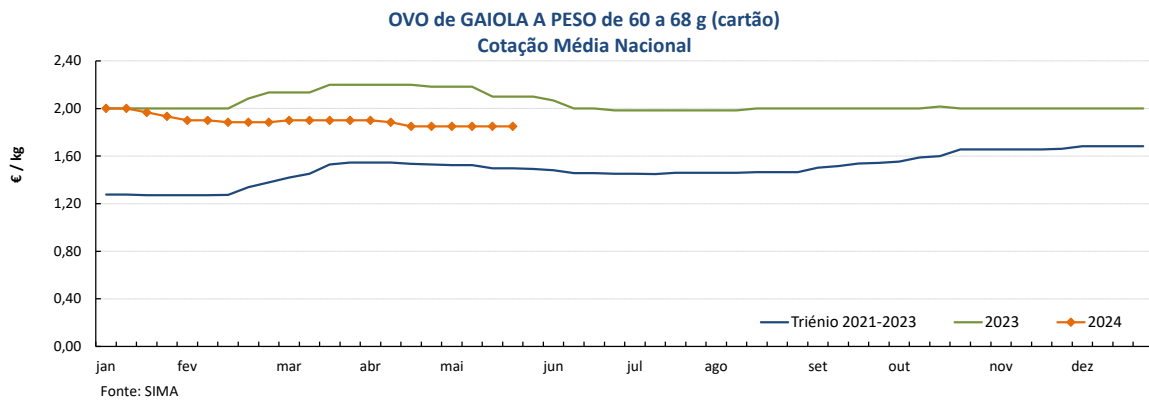

Nota: A recolha de cotações de ovos de solo e de ar livre iniciou-se na semana 04 de 2021

## Aves e Ovos

20-05 a 26-05-2024

## PREÇOS MÉDIOS DE MERCADO NA UNIÃO EUROPEIA

FRANGO 65 % (€ / 100 kg Peso carcaça)				OVOS média classes L / M (€ / 100 kg)			
PAÍSES	SEMANA DE 13/05 a 19/05/2024	SEMANA DE 06/05 a 12/05/2024	VAR % Semana Anterior	PAÍSES	SEMANA DE 13/05 a 19/05/2024	SEMANA DE 06/05 a 12/05/2024	VAR % Semana Anterior
Bélgica		235,45		Bélgica		191,21	
Bulgária	205,95	210,07	-2,0	Bulgária	173,35	160,13	8,3
República Checa	233,82	236,89	-1,3	República Checa	170,92	167,30	2,2
Dinamarca				Dinamarca *			
Alemanha		424,00		Alemanha *		223,73	
Estónia				Estónia	254,19	253,74	0,2
Grécia				Grécia			
Espanha	219,09	219,51	-0,2	Espanha	173,41	176,22	-1,6
França	300,00	300,00	0,0	França	220,62	224,66	-1,8
Croácia	249,98	257,39	-2,9	Croácia	246,80	249,51	-1,1
Irlanda				Irlanda	231,42	233,12	-0,7
Itália	303,00	299,00	1,3	Itália		222,38	
Chipre	245,81	245,81	0,0	Chipre	172,91	172,91	0,0
Letónia				Letónia	189,27	189,25	0,0
Lituânia				Lituânia	163,91	162,40	0,9
Hungria	231,06	231,78	-0,3	Hungria	187,53	186,74	0,4
Malta				Malta			
Países Baixos				Países Baixos *	202,00	203,00	-0,5
Áustria	335,13	331,06	1,2	Áustria *	267,86	266,47	0,5
Polónia				Polónia	194,24	192,71	0,8
Portugal	230,00	230,00	0,0	Portugal	211,64	213,84	-1,0
Romenia	212,17	210,22	0,9	Romenia	181,71	183,17	-0,8
Eslovénia	294,86	295,12	-0,1	Eslovénia	232,54	234,63	-0,9
Eslováquia	222,33	221,20	0,5	Eslováquia	180,85	186,96	-3,3
Finlândia				Finlândia	210,15	208,01	1,0
Suécia	292,53	311,08	-6,0	Suécia *	239,85	242,69	-1,2
U.E.	267,77	267,55	0,1	U.E.	206,23	207,11	-0,4

Fonte: Comissão Europeia - Regulamento de Execução (UE) 2017/1185

\* produção de ovos no solo; todos os outros países produção em gaiola

Fonte: Comissão Europeia - Regulamento de Execução (UE) 2017/1185

Nota: Os preços da UE resultam da média ponderada dos preços dos Estados membros. Os coeficientes de ponderação refletem a importância da produção do Estado membro nos últimos três anos. Estes coeficientes foram atualizados em 1 de julho de 2023.

## Preços de Mercado do Frango 65% na UE

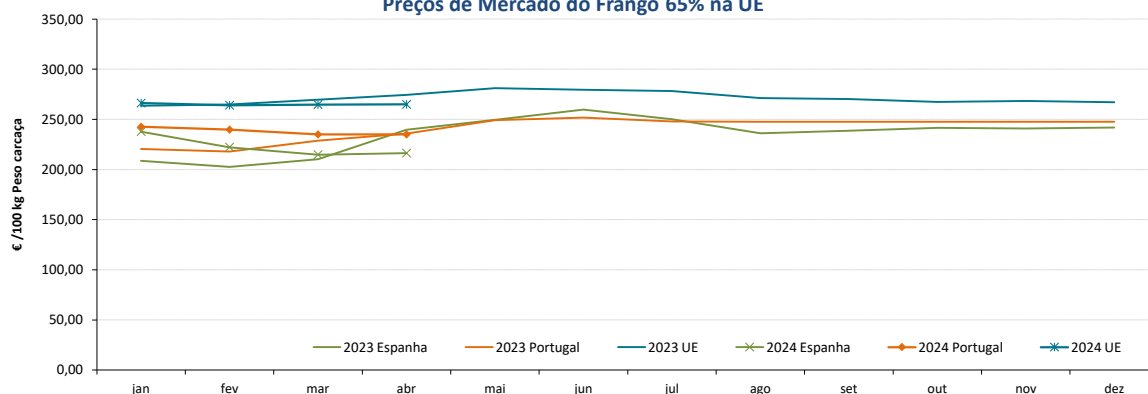

## Preços de Mercado dos Ovos L / M na UE

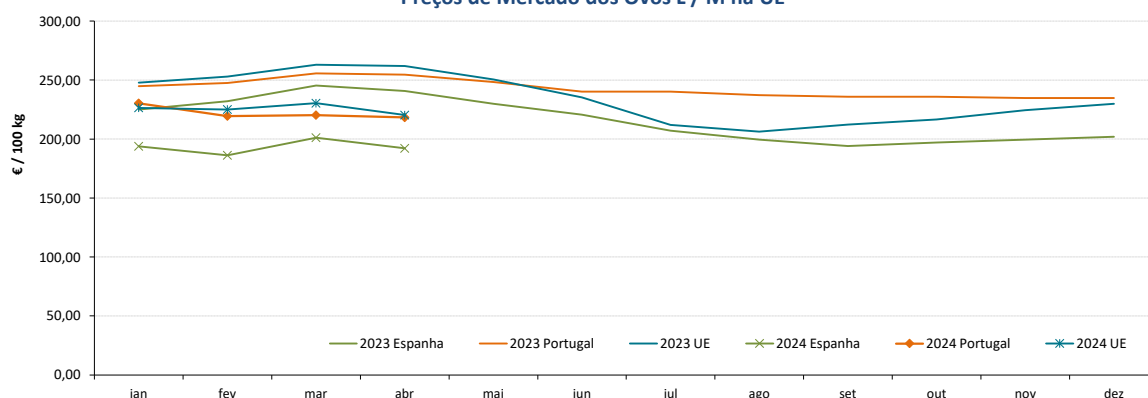

**Aves e Ovos**

20-05 a 26-05-2024

**COMÉRCIO INTERNACIONAL DE OVOS - janeiro a março**

PRODUTO	ENTRADAS		SAÍDAS		Variação 2024/2023 %	
	2024	2023	2024	2023	ENTRADAS	SAÍDAS
<b>1000 unidades</b>						
Ovos de galinha frescos	25 299	40 341	93 935	27 070	-37,3	247,0
Ovos de outras aves frescos ou conservados	5 277	7 103	38 084	21 484	-25,7	77,3
Ovos de outras aves domésticas frescos ou conservados	2 463	3 053	1 236	488	-19,3	153,3
<b>TOTAL</b>	<b>33 039</b>	<b>50 497</b>	<b>133 255</b>	<b>49 042</b>	<b>-34,6</b>	<b>171,7</b>
<b>1 000 €</b>						
Ovos de galinha frescos	3 101	5 386	3 819	3 720	-42,4	2,7
Ovos de outras aves frescos ou conservados	361	470	3 429	1 588	-23,3	115,9
Ovos de outras aves domésticas frescos ou conservados	382	383	91	110,0	-0,3	-17,3
<b>TOTAL</b>	<b>3 844</b>	<b>6 239</b>	<b>7 339</b>	<b>5 419</b>	<b>-38,4</b>	<b>35,4</b>

Fonte: INE (dados preliminares)

**COMÉRCIO INTERNACIONAL DE AVES - janeiro a março**

PRODUTO	ENTRADAS		SAÍDAS		Variação 2024/2023 %	
	2024	2023	2024	2023	ENTRADAS	SAÍDAS
<b>tonelada</b>						
Carne galos/galinhas fresca ou refrigerada	1 459,6	1 126,4	1 974,4	2 344,6	29,6	-15,8
Carne galos/galinhas congelada	776,1	687,2	1 098,3	1 646,6	12,9	-33,3
Carne peru/perua congelada	36,0	171,8	5,2	4,0	-79,0	32,3
Carne peru/perua fresca ou refrigerada	428,6	265,6	1,5	1,9	61,4	-17,7
Pedaços/Miudezas galos/galinhas congelada	7 986,9	7 228,7	2 144,6	2 493,3	10,5	-14,0
Pedaços/Miudezas galos/galinhas fresca ou refrigerada	6 441,9	5 899,4	383,8	350,2	9,2	9,6
Pedaços/Miudezas peru/perua congelada	1 462,5	1 205,1	1 653,8	2 248,3	21,4	-26,4
Pedaços/Miudezas peru/perua fresca ou refrigerada	3 436,4	3 215,5	112,5	89,4	6,9	25,8
<b>TOTAL Galos/Galinhas</b>	<b>16 664,5</b>	<b>14 941,7</b>	<b>5 601,0</b>	<b>6 834,7</b>	<b>11,5</b>	<b>-18,1</b>
<b>TOTAL Peru/Perua</b>	<b>5 363,5</b>	<b>4 858,0</b>	<b>1 773,0</b>	<b>2 343,5</b>	<b>10,4</b>	<b>-24,3</b>
<b>1 000 €</b>						
Carne galos/galinhas fresca ou refrigerada	3 490,8	2 579,4	4 147,3	4 903,8	35,3	-15,4
Carne galos/galinhas congelada	1 490,1	1 248,8	1 754,2	2 738,4	19,3	-35,9
Carne peru/perua congelada	97,3	528,9	11,7	8,7	-81,6	34,4
Carne peru/perua fresca ou refrigerada	971,5	812,5	4,8	6,1	19,6	-20,5
Pedaços/Miudezas galos/galinhas congelada	18 096,8	15 741,2	5 098,2	3 647,9	15,0	39,8
Pedaços/Miudezas galos/galinhas fresca ou refrigerada	20 833,8	18 901,1	905,6	856,4	10,2	5,7
Pedaços/Miudezas peru/perua congelada	3 930,6	3 235,4	2 481,7	3 783,5	21,5	-34,4
Pedaços/Miudezas peru/perua fresca ou refrigerada	13 197,4	15 223,3	243,6	211,2	-13,3	15,4
<b>TOTAL Galos/Galinhas</b>	<b>43 911,4</b>	<b>38 470,5</b>	<b>11 905,3</b>	<b>12 146,5</b>	<b>14,1</b>	<b>-2,0</b>
<b>TOTAL Peru/Perua</b>	<b>18 196,9</b>	<b>19 800,1</b>	<b>2 741,8</b>	<b>4 009,5</b>	<b>-8,1</b>	<b>-31,6</b>

Fonte: INE (dados preliminares)

**ÍNDICE DE PREÇOS DE PRODUTOS AGRÍCOLAS NO PRODUTOR (Base 2015)**

	<b>(Continente)</b>				
	abril 2024	março 2024	abril 2023	Var. % Mês anterior	Var. % Mês homólogo ano anterior
<b>Aves de Capoeira</b>	122,43	130,12	129,26	-5,9	-5,3
<b>Ovos</b>	192,28	192,77	221,74	-0,3	-13,3

Fonte: INE

**ÍNDICE HARMONIZADO DE PREÇOS NO CONSUMIDOR (Base 2015)**

	<b>(Portugal)</b>				
	abril 2024	março 2024	abril 2023	Var. % Mês anterior	Var. % Mês homólogo ano anterior
<b>Carne de Aves</b>	127,21	128,40	130,25	-0,9	-2,3
<b>Ovos</b>	156,06	158,91	167,16	-1,8	-6,6

Fonte: Eurostat

**ABATES APROVADOS PARA CONSUMO - janeiro a março**

	1000 Cabeças		tonelada		Var. período homólogo ano anterior (%)	
	2024	2023	2024	2023	Cabeças	tonelada
	<b>Frangos de carne</b>	52 676	52 313	76 241	74 793	0,7
<b>Peru</b>	890	872	11 059	10 534	2,1	5,0

Fonte: INE (dados provisórios)

**PRODUÇÃO DE OVOS PARA CONSUMO - janeiro a março**

	1000 Unidades		tonelada		Var. período homólogo ano anterior (%)	
	2024	2023	2024	2023	Unidades	tonelada
	<b>Ovos</b>	488 592	466 033	30 293	28 894	4,8

Fonte: INE (dados provisórios)

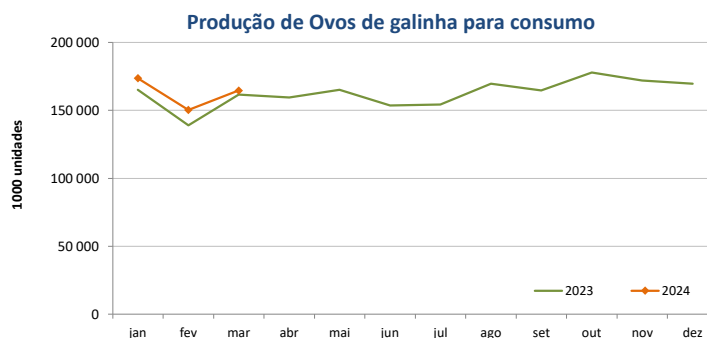
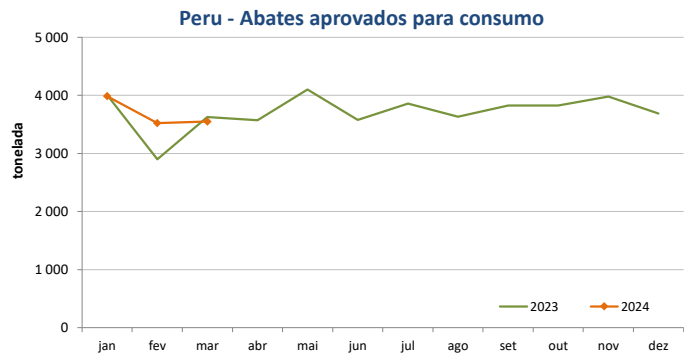
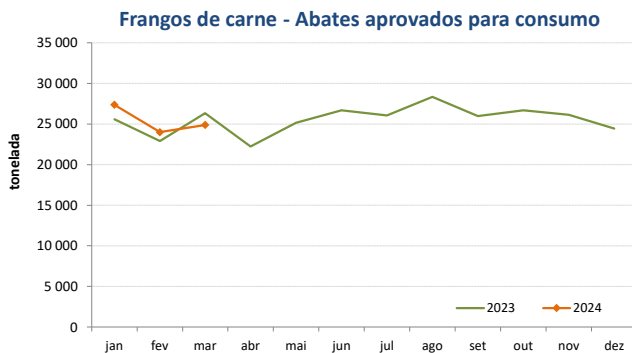

O conhecimento do mercado é a chave do sucesso!

O **SIMA** disponibiliza informação essencial para os empresários agrícolas e outros agentes tomarem as melhores decisões  
Para consulta de preços de produtos agrícolas consultar o site: [regsima.gpp.pt/regsima/consulta/](https://regsima.gpp.pt/regsima/consulta/)

Coordenação Central  
Gabinete de Planeamento, Políticas e Administração Geral  
Direção de Serviços de Estatística  
Divisão de Estatística

tel: 213 234 600

SISTEMA DE INFORMAÇÃO DE MERCADOS AGRÍCOLAS  
e-mail: [sima@gpp.pt](mailto:sima@gpp.pt)

As Newsletter do SIMA podem também ser consultadas no facebook em: <https://www.facebook.com/SIMA.Portugal>