

Aves

CONJUNTURA SEMANAL - AVES

Na semana em análise registou-se um decréscimo das cotações médias nacionais do frango abatido (65% - de 1100 a 1300 g) e do peru abatido (80% - de 5,7 a 9,8 kg) em relação à semana anterior, respetivamente, -5 e -15 cêntimos / kg. As cotações médias nacionais do frango vivo (de 1,8 kg) e do peru vivo (de 14 a 15 kg) mantiveram-se estáveis.

Na região da Beira Litoral, na área de mercado da Beira Litoral, a oferta de frango foi abundante e a procura foi animada. Esta semana a procura melhorou substancialmente, o que foi bom para equilibrar um pouco a relação oferta-procura. Continua a existir uma oferta excedentária de frango das classes de peso mais elevadas. Descida de cotações do frango abatido de 1100-1300 g e de >1300 g (-10 cêntimos / kg). No mercado de produção ocorreu uma descida das galinhas vivas pesadas e semipesadas (-10 cêntimos / kg, em ambos os casos).

No Ribatejo e Oeste, na área de mercado do Ribatejo e Oeste, a oferta foi relativamente abundante e a procura relativamente animada. Descida de cotações das galinhas vivas pesadas (-7 cêntimos / kg), do peru abatido (-30 cêntimos / kg) e do peito e da perna de peru (-20 cêntimos / kg, em ambos os casos).

COTAÇÕES MÉDIAS NACIONAIS - SEMANAIS

PRODUTO	Unidade de Comercialização	Estádio de Comercialização	MÉDIA DA SEMANA	VARIÇÃO PERCENTUAL		
				Semana Anterior	Semana Homóloga do ano anterior	Semana Homóloga do Triénio 2021-2023
Frango vivo - 1,8 kg	€/ kg Peso vivo	entrada centro abate	1,17	0,0	-6,4	-2,5
Frango 65 % - 1,1 a 1,3 kg	€/ kg Peso carcaça	porta do cliente	2,30	-2,1	-4,2	3,3
Peru vivo - 14 a 15 kg	€/ kg Peso vivo	entrada centro abate	1,85	0,0	0,0	13,3
Peru 80 % - 5,7 a 9,8 kg	€/ kg Peso carcaça	porta do cliente	3,30	-4,3	-5,7	13,4

NOTA: Frango 65% - frango depenado, eviscerado, sem cabeça nem patas e sem pescoço, coração, fígado e moela;

Peru 80% - peru depenado, eviscerado, sem cabeça nem patas, com pescoço, coração, fígado e moela;

Gráficos de cotações mais frequentes

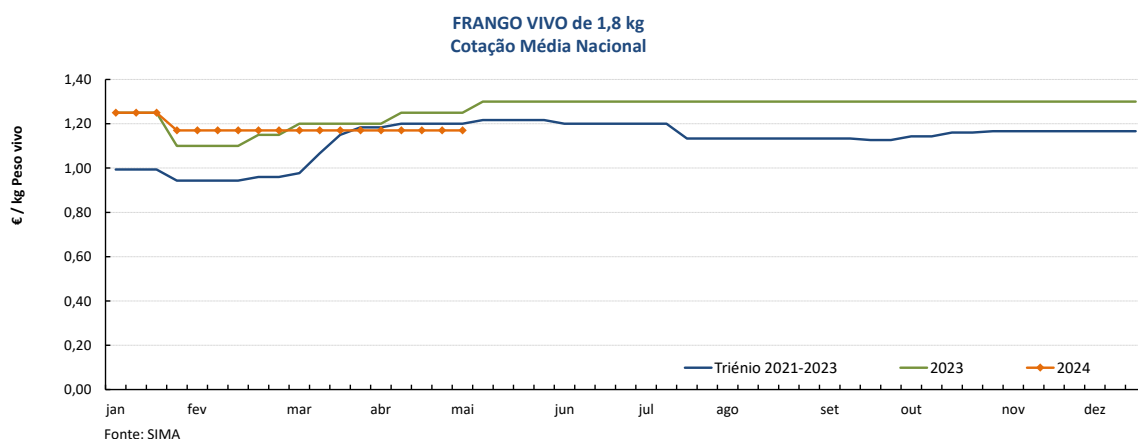

Aves

29-04 a 05-05-2024

Gráficos de cotações mais frequentes

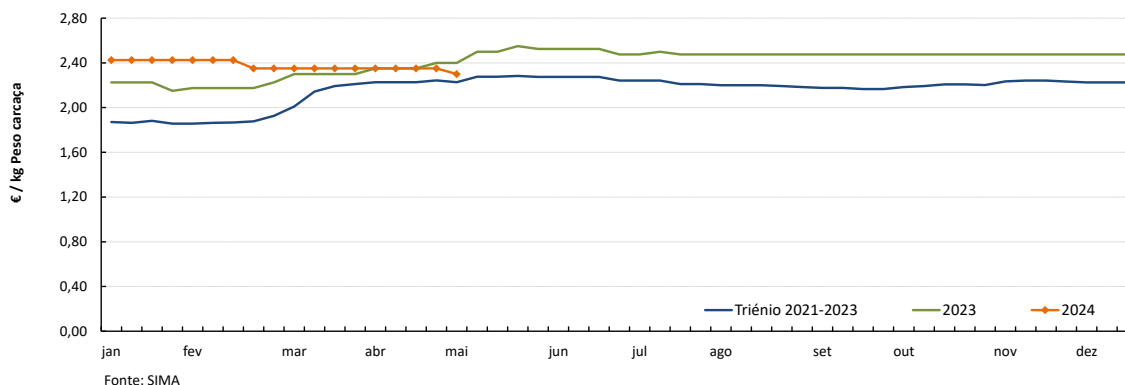
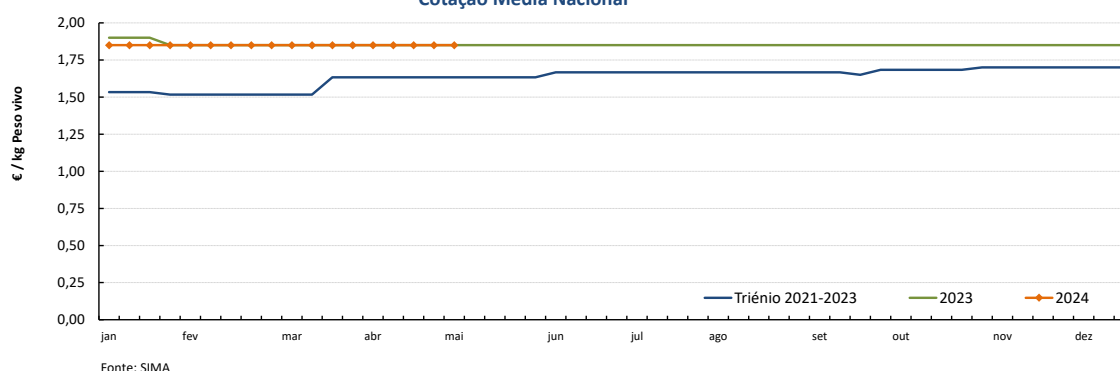
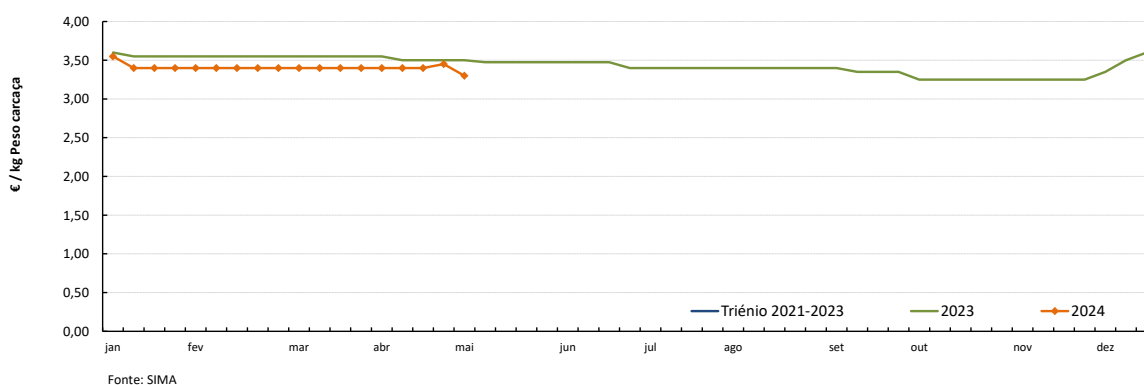
FRANGO 65% de 1,1 a 1,3 kg
Cotação Média NacionalPERU VIVO de 14 a 15 kg
Cotação Média NacionalPERU 80% de 5,7 a 9,8 kg
Cotação Média Nacional

COTAÇÕES MÉDIAS NACIONAIS - MENSAIS

PRODUTO	Unidade de Comercialização	Estádio de Comercialização	abril 2024	VARIÇÃO PERCENTUAL		
				março 2024	abril 2023	abril do Triénio 2021-2023
Frango vivo - 1,8 kg	€/ kg Peso vivo	entrada centro abate	1,17	0,0	-5,5	-2,2
Frango 65 % - 1,1 a 1,3 kg	€/ kg P. carcaça	porta do cliente	2,35	-2,3	-0,5	5,3
Peru vivo - 14 a 15 kg	€/ kg Peso vivo	entrada centro abate	1,85	0,0	0,0	13,3
Peru 80 % - 5,7 a 9,8 kg	€/ kg P. carcaça	porta do cliente	3,40	0,0	-3,2	16,9

NOTA: kg P.C. - kg de Peso carcaça; kg P.V. - kg de Peso vivo

Aves

29-04 a 05-05-2024

Gráficos de cotações mais frequentes

PEITO de FRANGO
Cotação Média Nacional

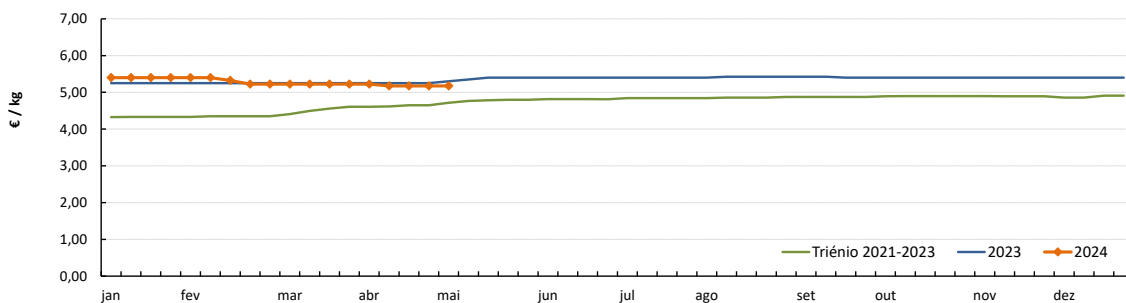

Fonte: SIMA

PERNA DE FRANGO COM COSTA
Cotação Média Nacional

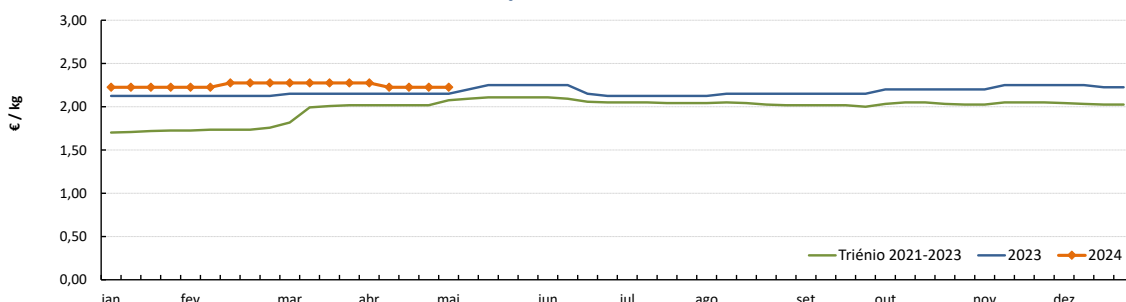

Fonte: SIMA

PEITO de PERU
Cotação Média Nacional

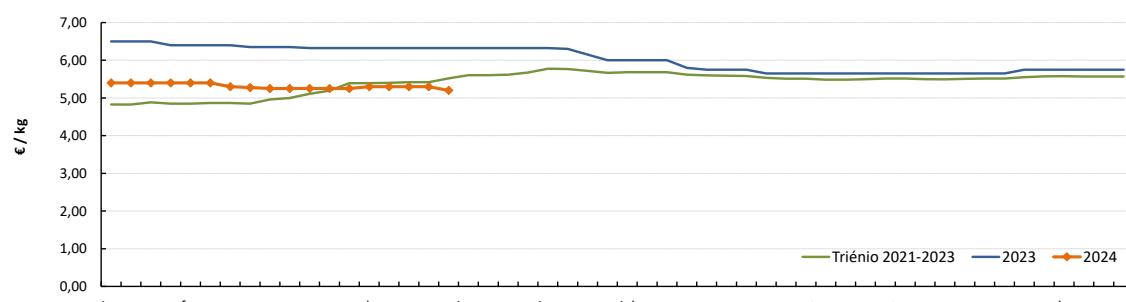

Fonte: SIMA

PERNA de PERU
Cotação Média Nacional

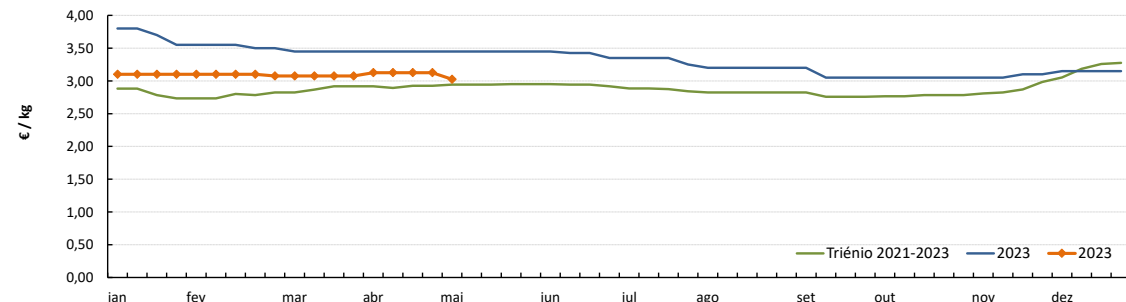

Fonte: SIMA

Notas: 1) A recolha de cotações do peito e perna de peru iniciou-se na semana 27 de 2020
2) A recolha de cotações do peito e perna de frango iniciou-se na semana 01 de 2021

Ovos

29-04 a 05-05-2024

CONJUNTURA SEMANAL - OVOS

Na semana em análise as cotações médias nacionais dos ovos de gaiola, na produção (ovo a peso de 60 a 68 g) e classificados e embalados (ovotermo) das classes de peso L e M mantiveram-se estáveis em relação à semana anterior, após 1-2 semanas de decréscimo.

Na Beira Litoral a oferta foi média na área de mercado de Dão-Lafões e abundante no Litoral Centro. A procura foi média no Litoral Centro e relativamente animada em Dão-Lafões. Em Dão-Lafões a oferta diminuiu e a procura aumentou, pelo que a relação oferta-procura se encontra desequilibrada. No Litoral Centro a oferta aumentou e a procura manteve-se estável. A baixa de preços que se verificou ficou a dever-se à entrada de ovo de Espanha a preços mais baixos que os nacionais. Completa estabilidade de cotações dos ovos de gaiola, de solo e de ar livre.

No Ribatejo e Oeste a oferta foi abundante e a procura relativamente animada. As cotações dos ovos, de gaiola, na produção e classificados e de solo e ar livre classificados não registaram quaisquer alterações em relação à semana passada.

Nota: Iniciou-se na semana 04 de 2021 a recolha de cotações dos **ovos de solo** (classes de peso M e L) e dos **ovos de ar livre** (classe M/L), pelo que os ovos que se acompanhavam até esta altura passaram a designar-se **ovos de gaiola**. As áreas de mercado para os novos produtos são Beira Litoral Gr. e Ribatejo e Oeste Gr.

COTAÇÕES MÉDIAS NACIONAIS - SEMANAIS

PRODUTO (Ovos de Gaiola)	Unidade de Comercialização	Estádio de Comercialização	MÉDIA DA SEMANA	Variação Percentual		
				Semana anterior	Semana homóloga do ano anterior	Semana homóloga do Triénio 2021-2023
Ovo classificado L embalado	€ / Dúzia	porta do cliente	1,82	0,0	-14,2	11,8
Ovo classificado M embalado	€ / Dúzia	porta do cliente	1,72	0,0	-14,9	12,6
Ovo a peso de 60-68 g	€ / kg	saída do aviário	1,85	0,0	-15,3	21,4

NOTA: Classes de peso dos ovos: XL: > ou = 73 g L: > ou = a 63 g e < 73 g M: > ou = a 53 g e < 63 g S: < 53 g

Gráficos de cotações mais frequentes

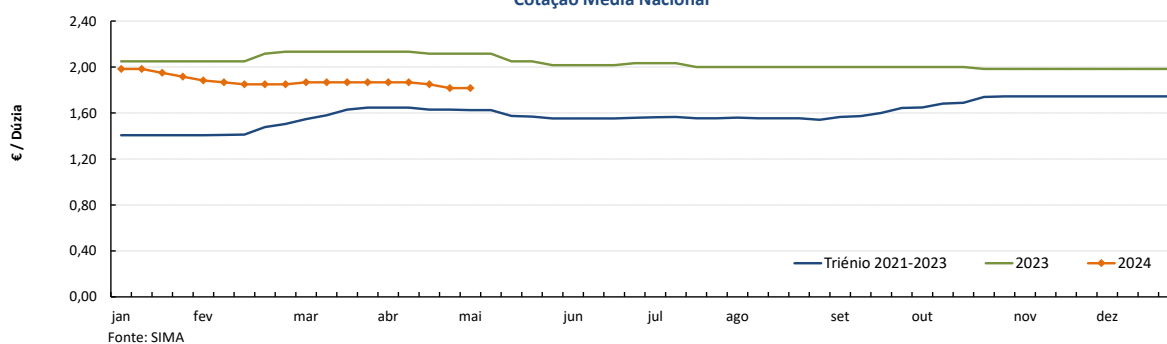
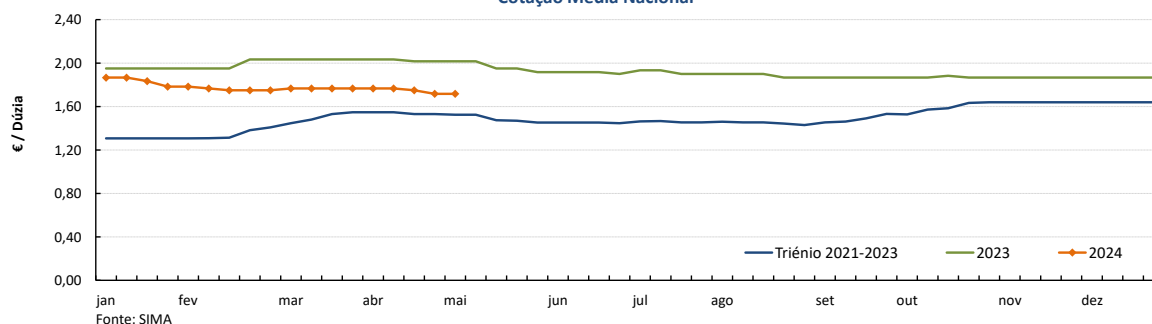
OVO de GAIOLA CLASSIFICADO L EMBALADO (ovotermo)
Cotação Média NacionalOVO de GAIOLA CLASSIFICADO M EMBALADO (ovotermo)
Cotação Média Nacional

Ovos

29-04 a 05-05-2024

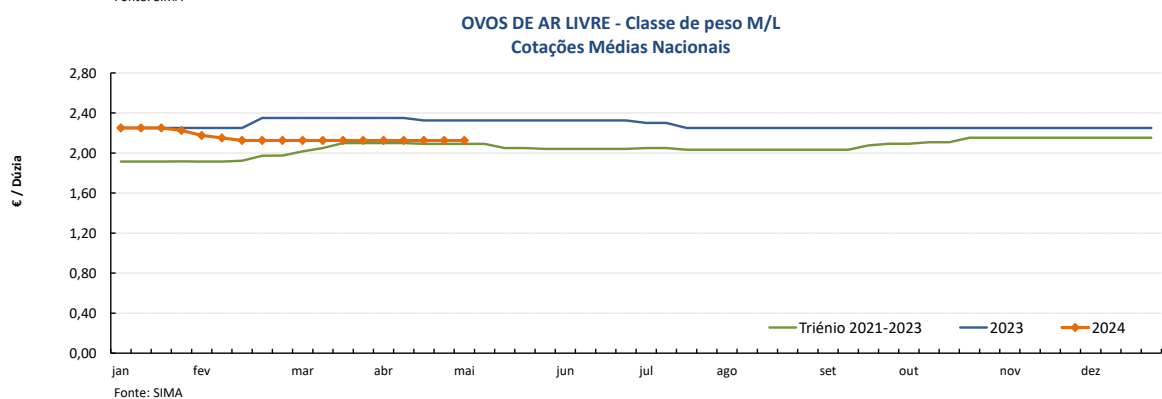
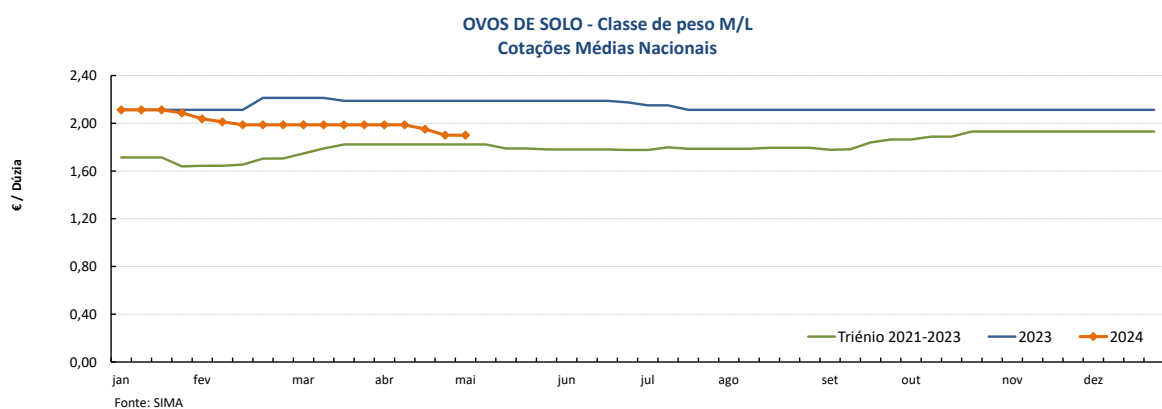
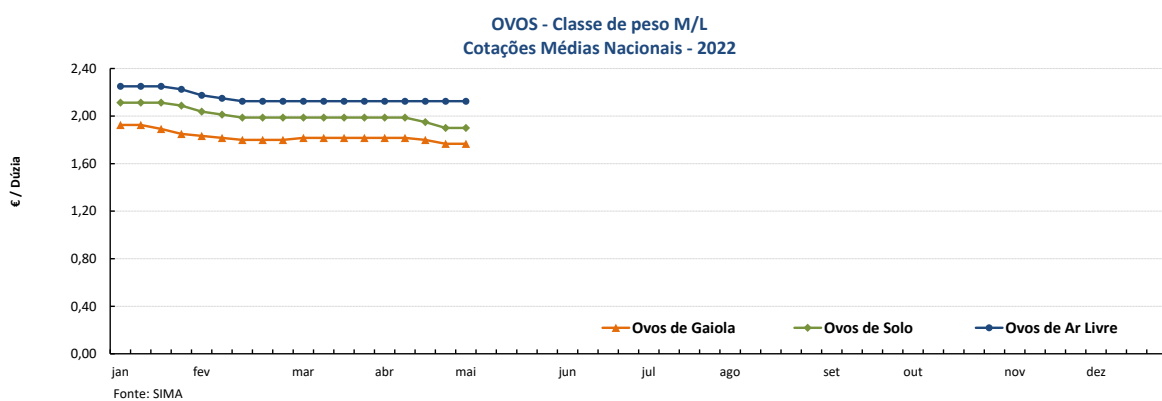
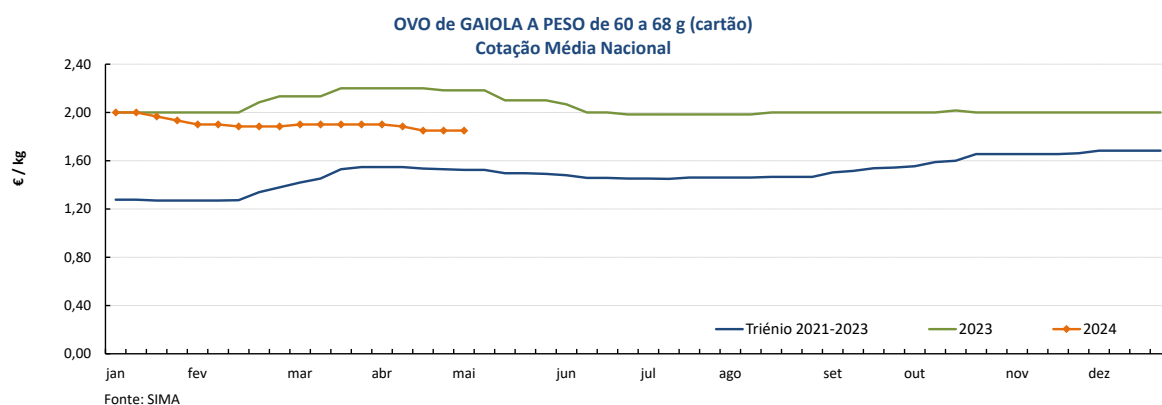

COTAÇÕES MÉDIAS NACIONAIS - MENSAIS

PRODUTO	Unidade de Comercialização	Estádio de Comercialização	abril 2024	VARIÇÃO PERCENTUAL		
				março 2024	abril 2023	abril do Triénio 2021-2023
Ovo classif. L embalado	€/ dúzia	entrada centro abate	1,85	-0,9	-12,9	12,9
Ovo classif. M embalado	€/ dúzia	porta do cliente	1,75	-0,9	-13,6	13,8
Ovo a peso de 60-68 g	€/ kg	porta do cliente	1,87	-1,5	-14,8	21,5

PREÇOS MÉDIOS DE MERCADO NA UNIÃO EUROPEIA

FRANGO 65 % (€ / 100 kg Peso carcaça)

OVOS média classes L / M (€ / 100 kg)

PAÍSES	SEMANA DE		VAR % Semana Anterior	PAÍSES	SEMANA DE		VAR % Semana Anterior
	22/04 a 28/04/2024	15/04 a 21/04/2024			22/04 a 28/04/2024	15/04 a 21/04/2024	
Bélgica	236,06	236,64	-0,2	Bélgica	209,67	203,68	2,9
Bulgária	212,43	214,54	-1,0	Bulgária	181,05	172,90	4,7
República Checa	232,29	229,92	1,0	República Checa	190,41	179,70	6,0
Dinamarca	0,00	0,00		Dinamarca *	0,00	0,00	
Alemanha	0,00	425,00		Alemanha *	0,00	226,93	
Estónia	0,00	0,00		Estónia	255,77	259,26	-1,3
Grécia	0,00	0,00		Grécia	0,00	0,00	
Espanha	217,77	217,37	0,2	Espanha	183,87	189,23	-2,8
França	300,00	300,00	0,0	França	239,41	241,64	-0,9
Croácia	250,32	255,56	-2,1	Croácia	242,46	246,91	-1,8
Irlanda	0,00	0,00		Irlanda	230,43	232,23	-0,8
Itália	0,00	281,00		Itália	0,00	0,00	
Chipre	245,81	245,81	0,0	Chipre	172,91	172,91	0,0
Letónia	0,00	0,00		Letónia	210,19	199,26	5,5
Lituânia	0,00	0,00		Lituânia	161,86	170,93	-5,3
Hungria	0,00	227,70		Hungria	0,00	210,83	
Malta	283,33	283,33	0,0	Malta	243,13	243,13	0,0
Países Baixos	0,00	0,00		Países Baixos *	205,00	208,00	-1,4
Áustria	329,57	333,52	-1,2	Áustria *	268,73	265,74	1,1
Polónia	0,00	0,00		Polónia	0,00	205,47	
Portugal	235,00	235,00	0,0	Portugal	213,84	218,25	-2,0
Romenia	0,00	209,96		Romenia	0,00	184,34	
Eslovénia	292,78	299,34	-2,2	Eslovénia	232,11	234,08	-0,8
Eslováquia	222,60	223,92	-0,6	Eslováquia	191,05	190,97	0,0
Finlândia	305,77	306,18	-0,1	Finlândia	211,07	209,00	1,0
Suécia	0,00	314,80		Suécia *	245,44	242,91	1,0
U.E.	263,88	263,22	0,3	U.E.	217,53	218,36	-0,4

Fonte: Comissão Europeia - Regulamento de Execução (UE) 2017/1185

* produção de ovos no solo; todos os outros países produção em gaiola

Fonte: Comissão Europeia - Regulamento de Execução (UE) 2017/1185

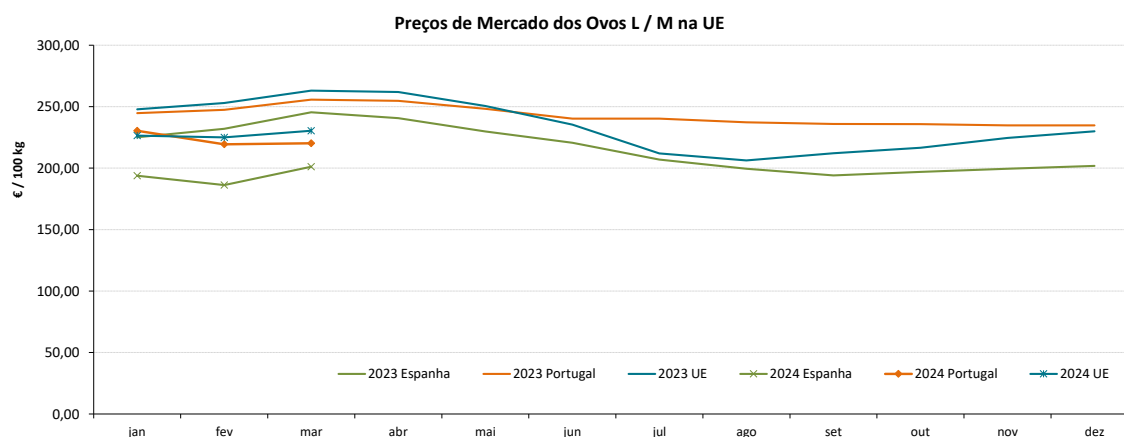
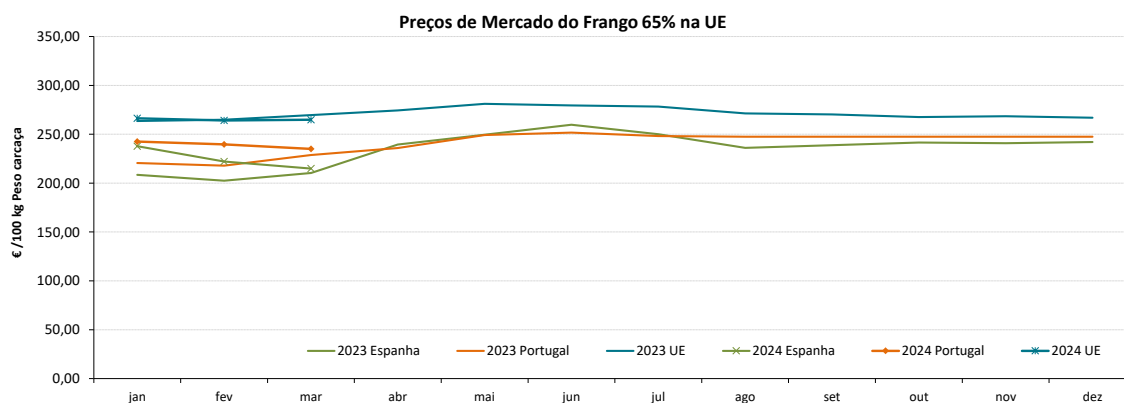

Aves e Ovos

29-04 a 05-05-2024

COMÉRCIO INTERNACIONAL DE OVOS - janeiro a fevereiro

PRODUTO	ENTRADAS		SAÍDAS		Variação 2023/2022 %	
	2023	2022	2023	2022	ENTRADAS	SAÍDAS
1000 unidades						
Ovos de galinha frescos	19 346	25 102	41 534	17 427	-22,9	138,3
Ovos de outras aves frescos ou conservados	4 079	4 224	24 799	11 557	-3,4	114,6
Ovos de outras aves domésticas frescos ou conservados	1 596	2 114	562	475	-24,5	18,3
TOTAL	25 021	31 440	66 895	29 459	-20,4	127,1
1 000 €						
Ovos de galinha frescos	2 215	3 324	2 492	2 365	-33,4	5,4
Ovos de outras aves frescos ou conservados	268	242	2 318	896	10,3	158,6
Ovos de outras aves domésticas frescos ou conservados	242	265	25	109	-8,7	-77,1
TOTAL	2 724	3 832	4 835	3 370	-28,9	43,5

Fonte: INE (dados preliminares)

COMÉRCIO INTERNACIONAL DE AVES - janeiro a fevereiro

PRODUTO	ENTRADAS		SAÍDAS		Variação 2023/2022 %	
	2023	2022	2023	2022	ENTRADAS	SAÍDAS
tonelada						
Carne galos/galinhas fresca ou refrigerada	1 181,6	564,2	1 279,4	1 310,4	109,4	-2,4
Carne galos/galinhas congelada	366,1	428,5	881,8	1 184,7	-14,6	-25,6
Carne peru/perua congelada	14,8	119,7	4,1	1,4	-87,6	182,5
Carne peru/perua fresca ou refrigerada	303,6	177,8	1,0	1,1	70,7	-8,3
Pedaços/Miudezas galos/galinhas congelada	5 341,4	4 329,6	1 485,0	1 433,5	23,4	3,6
Pedaços/Miudezas galos/galinhas fresca ou refrigerada	4 211,8	3 647,7	216,4	216,7	15,5	-0,2
Pedaços/Miudezas peru/perua congelada	850,5	778,9	1 136,3	1 652,2	9,2	-31,2
Pedaços/Miudezas peru/perua fresca ou refrigerada	2 557,1	1 950,0	66,5	46,2	31,1	43,7
TOTAL Galos/Galinhas	11 100,9	8 970,0	3 862,5	4 145,2	23,8	-6,8
TOTAL Peru/Perua	3 726,0	3 026,4	1 207,9	1 701,0	23,1	-29,0
1 000 €						
Carne galos/galinhas fresca ou refrigerada	2 787,6	1 285,3	2 711,9	2 794,5	116,9	-3,0
Carne galos/galinhas congelada	666,1	771,2	1 404,6	1 961,7	-13,6	-28,4
Carne peru/perua congelada	49,8	366,0	8,0	3,4	-86,4	137,3
Carne peru/perua fresca ou refrigerada	688,9	544,9	2,9	3,2	26,4	-10,0
Pedaços/Miudezas galos/galinhas congelada	12 368,9	9 671,8	3 020,8	2 069,8	27,9	45,9
Pedaços/Miudezas galos/galinhas fresca ou refrigerada	13 435,0	11 771,5	516,3	543,0	14,1	-4,9
Pedaços/Miudezas peru/perua congelada	1 864,2	2 092,9	1 617,8	2 804,4	-10,9	-42,3
Pedaços/Miudezas peru/perua fresca ou refrigerada	9 104,0	9 552,3	157,4	131,5	-4,7	19,7
TOTAL Galos/Galinhas	29 257,6	23 499,8	7 653,6	7 369,1	24,5	3,9
TOTAL Peru/Perua	11 706,9	12 556,2	1 786,2	2 942,5	-6,8	-39,3

Fonte: INE (dados preliminares)

Aves e Ovos

29-04 a 05-05-2024

ÍNDICE DE PREÇOS DE PRODUTOS AGRÍCOLAS NO PRODUTOR (Base 2015)

(Continente)

	março 2024	fevereiro 2024	março 2023	Var. % Mês anterior	Var. % Mês ano anterior
Aves de Capoeira	130,12	130,11	125,65	0,0	3,6
Ovos	192,77	191,75	223,34	0,5	-13,7

Fonte: INE

ÍNDICE HARMONIZADO DE PREÇOS NO CONSUMIDOR (Base 2015)

(Portugal)

	março 2024	fevereiro 2024	março 2023	Var. % Mês anterior	Var. % Mês ano anterior
Carne de Aves	128,40	126,99	129,65	1,1	-1,0
Ovos	158,91	158,83	166,92	0,1	-4,8

Fonte: Eurostat

ABATES APROVADOS PARA CONSUMO - janeiro a fevereiro

(Portugal)

	1000 Cabeças		tonelada		Var. período homólogo ano anterior (%)	
	2024	2023	2024	2023	Cabeças	tonelada
Frangos de carne	35 272	33 836	51 353	48 477	4,2	5,9
Peru	594	550	7 510	6 906	8,0	8,7

Fonte: INE (dados provisórios)

PRODUÇÃO DE OVOS PARA CONSUMO - janeiro a fevereiro

(Portugal)

	1000 Unidades		tonelada		Var. período homólogo ano anterior (%)	
	2024	2023	2024	2023	Unidades	tonelada
Ovos	324 006	304 307	20 088	18 867	6,5	6,5

Fonte: INE (dados provisórios)

Frangos de carne - Abates aprovados para consumo

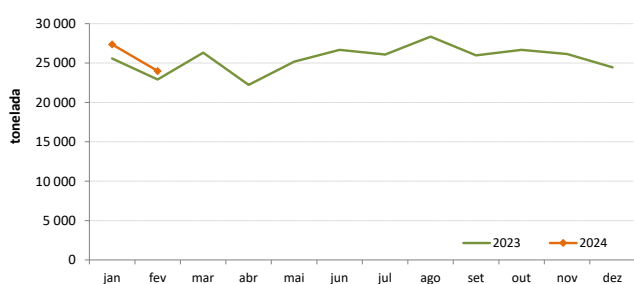

Peru - Abates aprovados para consumo



Produção de Ovos de galinha para consumo

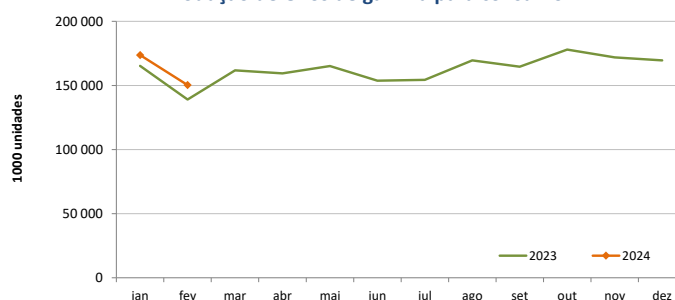

O conhecimento do mercado é a chave do sucesso!

O SIMA disponibiliza informação essencial para os empresários agrícolas e outros agentes tomarem as melhores decisões

Para consulta de preços de produtos agrícolas consultar o site: regsima.gpp.pt/regsima/consulta/

Coordenação Central
Gabinete de Planeamento, Políticas e Administração Geral
Direção de Serviços de Estatística
Divisão de Estatística

tel: 213 234 600

SISTEMA DE INFORMAÇÃO DE MERCADOS AGRÍCOLAS
Praça do Comércio, 1149-010 Lisboa

e-mail: sima@gpp.pt

As Newsletters do SIMA podem também ser consultadas no facebook em: <https://www.facebook.com/SIMA.Portugal>