

# Newsletter - Suínos

 SEMANA 16  
 15-04 a 21-04-2024

## Suínos

### DESTAQUE SEMANAL

Na semana em análise as cotações médias nacionais dos porcos classe E e classe S voltaram a manter-se estáveis em relação à semana anterior, pela 3ª semana consecutiva. Nova redução da cotação média nacional dos leitões de <12 kg (-23 cêntimos / kg) e estabilidade da dos leitões de 19-25 Kg.

As cotações dos porcos classe E e classe S apresentaram apenas um pequeno decréscimo ao nível das cot. mín. na região da Beira Litoral (-1 cêntimo / kg); completa estabilidade no Ribatejo e Oeste, Entre Douro e Minho, Beira Interior e Alentejo. Descida das cotações dos leitões de <12 kg no Ribatejo e Oeste (-42 cêntimos / kg) e no Algarve (-33 cêntimos / kg).

### COTAÇÕES MÉDIAS NACIONAIS - SEMANAIS

PRODUTO	Unidade de Comercialização	Estádio de Comercialização	MÉDIA DA SEMANA	Variação Percentual		
				Semana anterior	Semana homóloga do ano anterior	Semana homóloga do Triénio 2021-2023
<b>Porco classe E (57%*)</b>	€/ kg P.C.	Entrada Matadouro	<b>2,41</b>	0,0	-9,9	6,9
<b>Porco classe S</b>	€/ kg P.C.	Entrada Matadouro	<b>2,40</b>	0,0	-10,0	6,4
<b>Leitão até 12 kg</b>	€/ kg P.V.	Saída Produção	<b>5,10</b>	-4,3	19,2	36,3
<b>Leitão 19 a 25 kg</b>	€/ kg P.V.	Saída Produção	<b>4,32</b>	0,0	-1,8	22,5

Nota: 1)\* Carne magra em % de peso da carcaça (ver nota na página 4)

2) kg P.C. - kg de Peso carcaça; kg P.V. - kg de Peso vivo

### Gráficos de cotações mais frequentes

**PORCO Classe E (57 %)**  
**Cotação Média Nacional**

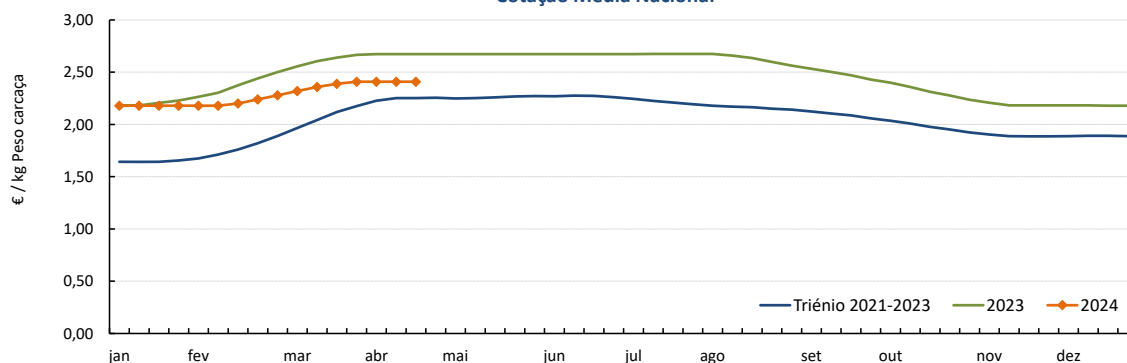

Fonte: SIMA

**PORCO Classe S**  
**Cotação Média Nacional**

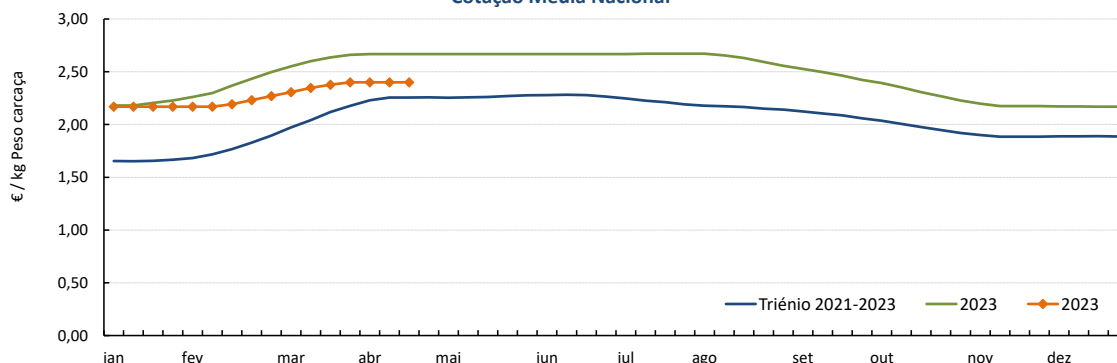

Fonte: SIMA

## Suíños

15-04 a 21-04-2024

### Gráficos de cotações mais frequentes

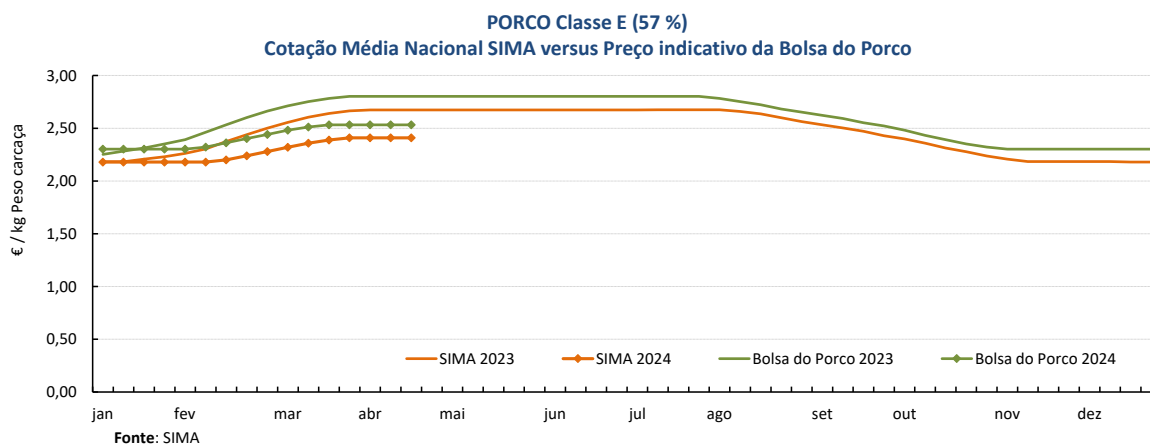
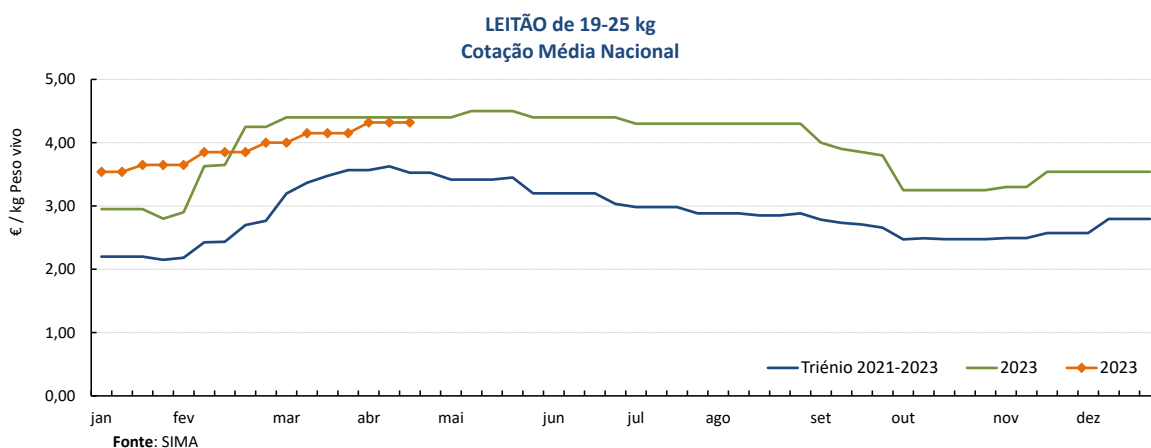
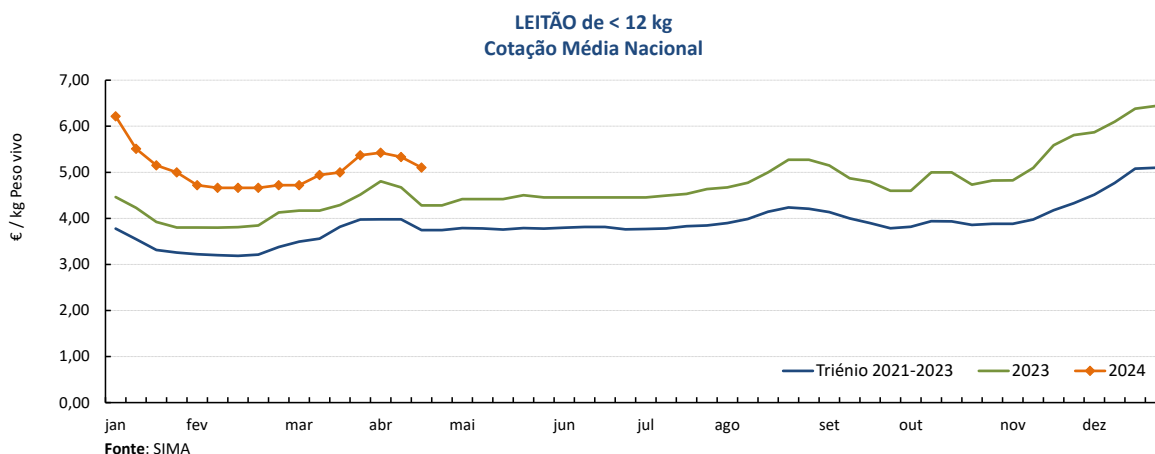

**Suínos**

15-04 a 21-04-2024

**Cotações em Bolsas / Mercados UE**
**1. PORTUGAL - BOLSA DO PORCO (MONTIJO)**

PRODUTO	Unidade de Comercialização	Unidade de Comercialização	Preço indicativo (€)				Variação Semana Anterior (€/kg)
			28/03/2024	04/04/2024	11/04/2024	18/04/2024	
Porco classe E - 57% de músculo (à entrada do matadouro)	€/kg	Peso carcaça	2,532	2,532	2,532	<b>2,532</b>	0,000

Nota: A partir da Sessão 1 de 2017 a Bolsa do Porco passou a apresentar apenas a variação em relação à semana anterior e na Sessão 18 de 2022 voltou a fixar semanalmente um preço indicativo não vinculativo

**2. ESPANHA**
**2.1. LÉRIDA - BOLSA**

PRODUTO	Unidade de Comercialização	Cotação (€)		Variação Semana Anterior (€/kg)	Variação Semana Anterior (%)	
		11/04/2024	18/04/2024			
Porco Acabado de Lérida "Normal"	€/kg	Peso vivo	1,800	<b>1,800</b>	0,000	0,0
Porco Acabado de Lérida "Normal"	€/kg	Peso carcaça	2,368	<b>2,368</b>	0,000	
Leitão (20 kg)	€/Unidade		91,00	<b>90,00</b>	-1,000	-1,1

**2.2. MADRID - BOLSA**

PRODUTO	Unidade de Comercialização	Cotação (€)		Variação Semana Anterior (€/kg-Unidade)	Variação Semana Anterior (%)	
		09/04/2024	16/04/2024			
Porco "Normal"	€/kg	Peso vivo	1,788	<b>1,788</b>	0,000	0,0
Porco Carcaça classe E	€/kg	Peso carcaça	2,421	<b>2,421</b>	0,000	0,0
Leitão "selecto"	€/Unidade		116,00	<b>116,00</b>	0,000	0,0

**3. FRANÇA - BRETANHA**

PRODUTO	Unidade de Comercialização	Cotação (€)		Variação Semana Anterior (€/kg)	Variação Semana Anterior (%)	
		11/04/2024	18/04/2024			
Porco 56 TMP * (80-102 kg)	€/kg	Peso carcaça	2,031	<b>2,031</b>	0,000	0,0
Porco de reforma	€/kg	Peso carcaça	1,673	<b>1,673</b>	0,000	0,0

\* Taxa de músculo das peças

**4. DINAMARCA**

PRODUTO	Unidade de Comercialização	Cotação em DKK		Cotação em €		Variação Semana Anterior (%)	
		sem 16/2024	sem 17/2024	sem 16/2024	sem 17/2024		
Porco +60 % carne	kg	Peso carcaça	12,30	<b>12,30</b>	1,65	<b>1,65</b>	0,0

**5. PAÍSES BAIXOS - BOLSA**

PRODUTO	Unidade de Comercialização	Cotação (€)		Variação Semana Anterior (€/kg)	Variação Semana Anterior (%)	
		sem 15/2024	sem 16/2024			
Porco 56 % carne	€/kg	Peso carcaça	2,12	<b>2,12</b>	0,000	0,0
Leitão 25 kg	€/Unidade		80,00	<b>80,00</b>	-	0,0

**6. ALEMANHA**

PRODUTO	Unidade de Comercialização	Cotação (€)		Variação Semana Anterior (€/kg)	Variação Semana Anterior (%)	
		10/04/2024	17/04/2024			
Porco 56 % carne	€/kg	Peso carcaça	2,20	<b>2,20</b>	0,000	0,0

## Suínos

15-04 a 21-04-2024

 PREÇOS MÉDIOS DE MERCADO NA UNIÃO EUROPEIA  
 (EUR / 100 kg Peso carcaça)

PORCO CLASSE E				PORCO CLASSE S			
PAÍSES	SEMANA DE 08/04 a 14/04/24	SEMANA DE 01/04 a 07/04/24	VAR % Semana Anterior	PAÍSES	SEMANA DE 08/04 a 14/04/24	SEMANA DE 01/04 a 07/04/24	VAR % Semana Anterior
Bélgica	214,29	213,80	0,2	Bélgica	219,73	220,38	-0,3
Bulgária		255,06		República Checa	219,21	218,99	0,1
República Checa	215,22	215,47	-0,1	Dinamarca	191,97	191,99	0,0
Dinamarca	188,62	189,45	-0,4	Alemanha	234,39	234,05	0,1
Alemanha	230,97	230,90	0,0	Estónia			
Estónia				Grécia			
Grécia				Espanha	228,85	229,01	-0,1
Espanha	219,40	218,81	0,3	França	225,00	226,00	-0,4
França	218,00	219,00	-0,5	Croácia	223,46	230,11	-2,9
Croácia	230,84	216,00	6,9	Irlanda		203,28	
Irlanda		202,89		Letónia	232,81	232,61	0,1
Chipre	256,41	255,97	0,2	Lituânia	219,67	220,75	-0,5
Letónia	238,40	237,72	0,3	Luxemburgo			
Lituânia	226,04	227,96	-0,8	Hungria	224,92	227,21	-1,0
Luxemburgo				Malta		226,21	
Hungria	218,51	221,32	-1,3	Países Baixos		183,60	
Malta		225,96		Áustria	247,72	247,54	0,1
Países Baixos		182,46		Polónia	232,54	226,17	2,8
Áustria	238,50	237,75	0,3	Portugal	239,99	239,99	0,0
Polónia	230,85	224,12	3,0	Romenia	225,57	230,36	-2,1
Portugal	240,90	240,90	0,0	Eslovénia	248,81	254,47	-2,2
Romenia	223,93	226,45	-1,1	Eslováquia	221,04	221,04	0,0
Eslovénia	231,04	236,89	-2,5	Finlândia	221,78	222,10	-0,1
Eslováquia	233,32	233,32	0,0	Suécia	229,85	229,22	0,3
Finlândia	215,73	214,65	0,5	U.E.	222,85	222,78	0,0
Suécia	226,37	225,66	0,3				
U.E.	219,62	218,68	0,4				

Fonte: Comissão Europeia - Regulamento de Execução (UE) 2017/1185

Nota: As carcaças dos suínos são divididas em classes de acordo com o teor estimado de carne magra em percentagem de peso da carcaça e classificadas em conformidade (Grelha de Classificação SEUROP):

Classe S (Superior) - 60% ou mais

Classe E (Excelente) - 55% ou mais, mas menos de 60%

Preços de Mercado do Porco classe E na UE

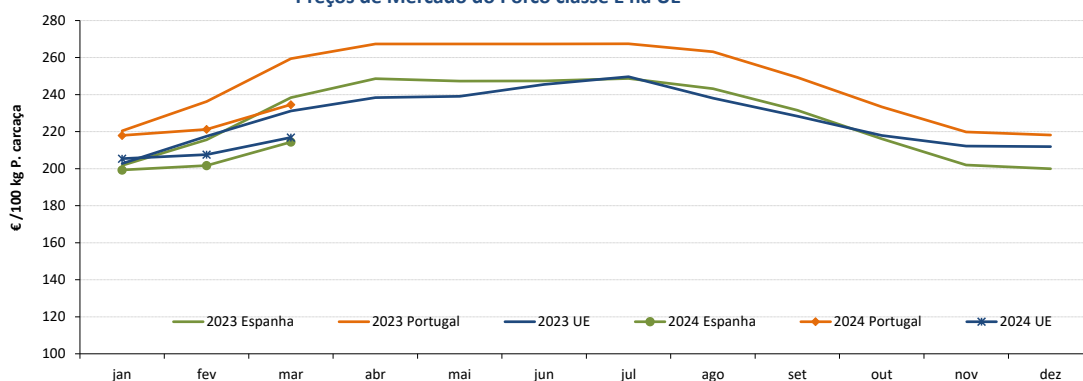

Preços de Mercado do Porco classe S na UE

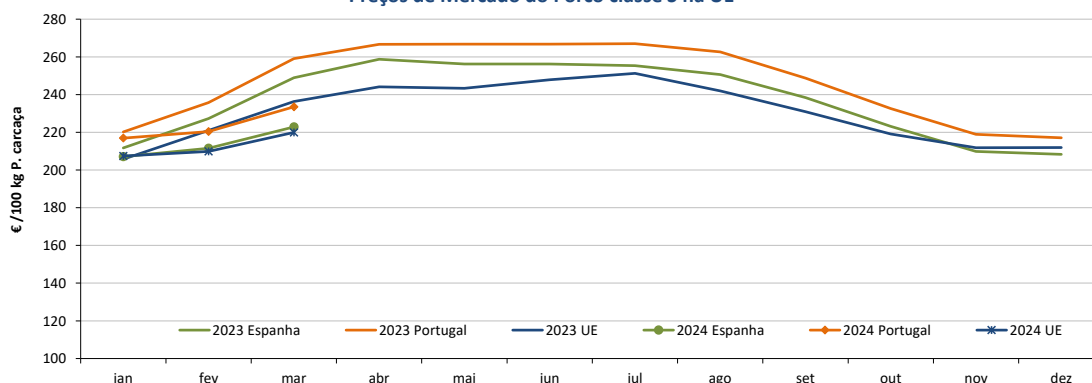

## Suínos

15-04 a 21-04-2024

## PREÇOS MÉDIOS DE MERCADO NA UNIÃO EUROPEIA

## LEITÕES de cerca de 25 kg (€ / Unidade)

PAÍSES	SEMANA DE	SEMANA DE	VAR %
	08/04 a 14/04/24	01/04 a 07/04/24	
Bélgica	100,50	100,50	0,0
República Checa			
Dinamarca	63,68	63,69	0,0
Alemanha	90,70	90,50	0,2
Estónia			
Espanha	100,28	100,69	-0,4
França	66,25	66,75	-0,7
Croácia	87,86	61,35	43,2
Itália			
Letónia	90,03	89,19	0,9
Hungria		76,05	
Países Baixos		76,00	
Portugal	86,40	86,40	0,0
Finlândia	85,94	85,34	0,7
Suécia	88,87	90,64	-2,0
U.E.	89,01	88,92	0,1

Nota: Os preços da UE resultam da média ponderada dos preços dos Estados membros. Os coeficientes de ponderação refletem a importância da produção do Estado membro nos últimos três anos. Estes coeficientes foram atualizados em 1 de julho de 2023.

Fonte: Comissão Europeia - Regulamento de Execução (UE) 2017/1185

## Preços de Mercado dos Leitões de 25 kg na UE

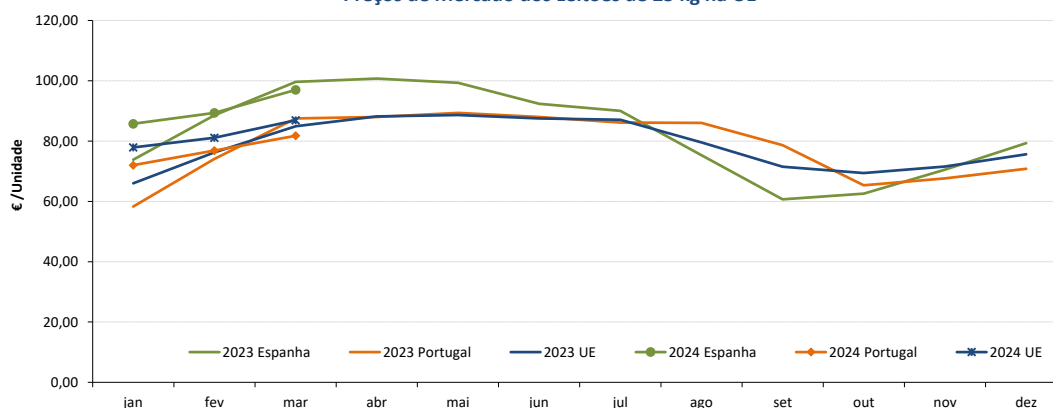

## ABATES APROVADOS PARA CONSUMO - janeiro a fevereiro

(Portugal)

	Cabeças		tonelada		Variação % período homólogo ano anterior	
	2024	2023	2024	2023	Cabeças	tonelada
Leitões	163 683	157 060	1 167,4	1 097,2	4,2	6,4
Porcos de Engorda	657 627	622 331	57 933,1	53 477,1	5,7	8,3
Reprodutores	5 824	7 809	872,6	1 150,1	-25,4	-24,1
<b>TOTAL</b>	<b>827 134</b>	<b>787 200</b>	<b>59 973,1</b>	<b>55 724,3</b>	<b>5,1</b>	<b>7,6</b>

FONTE: INE (dados provisórios)

## Total de Suínos - Abates aprovados para consumo

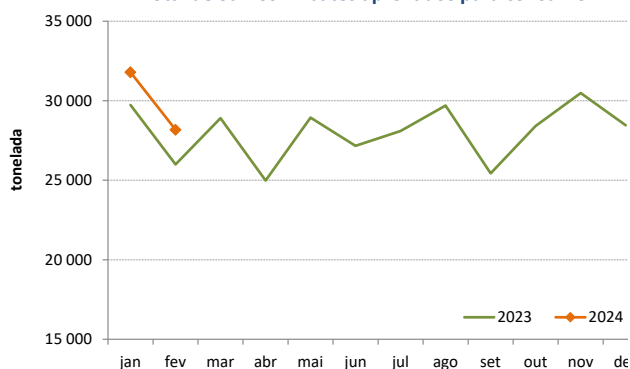

## Leitões - Abates aprovados para consumo

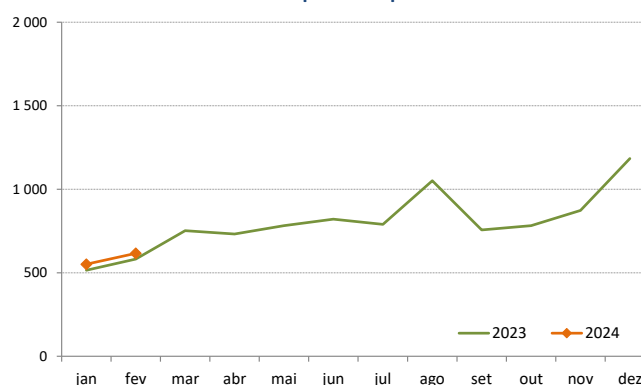

## Suínos

15-04 a 21-04-2024

## ÍNDICE DE PREÇOS DE PRODUTOS AGRÍCOLAS NO PRODUTOR (Base 2015)

	março 2024	fevereiro 2024	março 2023	Var. % Mês anterior	Var. % Mês ano anterior
<b>Suínos</b>	159,79	148,51	174,03	7,6	-8,2

FONTE: INE

## ÍNDICE HARMONIZADO DE PREÇOS NO CONSUMIDOR (Base 2015)

(Portugal)

	março 2024	fevereiro 2024	março 2023	Var. % Mês anterior	Var. % Mês homólogo ano anterior
<b>Carne de Suíno</b>	145,60	143,43	151,57	1,5	-3,9

Fonte: Eurostat

## COMÉRCIO INTERNACIONAL - janeiro a fevereiro

PRODUTO	ENTRADAS		SAÍDAS		Variação 2024/2023 %	
	2024	2023	2024	2023	ENTRADAS	SAÍDAS
<b>Cabeças</b>						
<b>Outros Suínos Vivos &lt;50 kg</b>	17 417	16 358	42 099	24 075	6,5	74,9
<b>Outros Suínos Vivos &gt;50 kg</b>	171 919	144 541	77 846	62 858	18,9	23,8
<b>Suínos Rep. Raça Pura</b>	1		662	463		43,0
<b>TOTAL</b>	189 337	160 899	120 607	87 396	17,7	38,0
<b>tonelada</b>						
<b>Carne Congelada</b>	4 466	4 140	2 740	3 776	7,9	-27,4
<b>Carne Fresca/Refrigerada</b>	12 155	11 129	2 424	2 333	9,2	3,9
<b>Outros Suínos Vivos &lt;50 kg</b>	195	175	679	461	11,0	47,3
<b>Outros Suínos Vivos &gt;50 kg</b>	18 506	15 208	8 855	7 021	21,7	26,1
<b>Suínos Rep. Raça Pura</b>	0	0	112	93		20,7
<b>Miudezas</b>	227	261	1 645	2 015	-13,3	-18,4
<b>TOTAL</b>	35 548	30 914	16 454	15 699	15,0	4,8
<b>1 000 €</b>						
<b>Carne Congelada</b>	16 237	14 391	6 378	9 119	12,8	-30,1
<b>Carne Fresca/Refrigerada</b>	45 231	40 592	6 906	6 345	11,4	8,8
<b>Outros Suínos Vivos &lt;50 kg</b>	834	601	3 535	2 045	38,9	72,9
<b>Outros Suínos Vivos &gt;50 kg</b>	30 798	27 053	16 791	15 107	13,8	11,1
<b>Suínos Rep. Raça Pura</b>	1	0	157	207		-24,2
<b>Miudezas</b>	488	620	1 451	2 431	-21,2	-40,3
<b>TOTAL</b>	93 591	83 256	35 218	35 254	12,4	-0,1

Nota: estão incluídos os animais vivos e a carne das espécies suínas domésticas e não domésticas (por exemplo os javalis)

FONTE: INE (dados preliminares)

O conhecimento do mercado é a chave do sucesso!

O SIMA disponibiliza informação essencial para os empresários agrícolas e outros agentes tomarem as melhores decisões

Para consulta de preços de produtos agrícolas consultar o site: [regsima.gpp.pt/regsima/consulta/](https://regsima.gpp.pt/regsima/consulta/)

Coordenação Central  
Gabinete de Planeamento, Políticas e Administração Geral  
Direção de Serviços de Estatística  
Divisão de Estatística

tel: 213 234 600

SISTEMA DE INFORMAÇÃO DE MERCADOS AGRÍCOLAS  
e-mail: [sima@gpp.pt](mailto:sima@gpp.pt)