

Ovinos

CONJUNTURA SEMANAL - OVINOS

Na semana em análise as cotações médias nacionais dos borregos analisados, <12 kg, 22-28 e de >28 kg, mantiveram-se estáveis em relação à semana anterior.

Na Beira Interior a oferta de borrego foi muito fraca na área de mercado da Guarda, fraca na Cova da Beira e média em Castelo Branco. A procura foi fraca na Guarda, média em Castelo Branco e relativamente animada na Cova da Beira. Apesar da passagem da Páscoa, as cotações dos borregos mantiveram-se estáveis nas três áreas de mercado referidas.

Na Beira Litoral a oferta e a procura de borrego foram muito fracas nas duas áreas de mercado, Coimbra e Viseu. Redução de cotações dos borregos de <12 kg em Coimbra e em Viseu (-50 cêntimos / kg).

No Alentejo a oferta de borrego foi relativamente fraca nas áreas de mercado de Estremoz e Alentejo Norte e média em Évora, Alentejo Litoral, Elvas e Beja. A procura foi média no Alentejo Litoral, Alentejo Norte, Estremoz, Beja e Elvas e relativamente animada em Évora. Esta semana as cotações dos borregos não apresentaram quaisquer alterações nas seis áreas de mercado analisadas.

No Ribatejo e Oeste, na área de mercado do Ribatejo, a oferta e a procura de borrego foram médias. Descida de cotações dos borregos de <12 kg (-1,0 € / kg) e de 13-21 kg (-50 cêntimos / kg).

Em Trás-os-Montes a oferta de borrego foi média e a procura foi relativamente animada. As cotações dos borregos de <12 kg e de 13-21 kg mantiveram-se estáveis em relação à semana passada nas três áreas de mercado, Alto Tâmega, Terra Fria e Terra Quente.

COTAÇÕES MÉDIAS NACIONAIS - SEMANAIS

PRODUTO	Unidade de Comercialização	Estádio de Comercialização	MÉDIA DA SEMANA	VARIACÃO PERCENTUAL		
				Semana Anterior	Semana Homóloga do ano anterior	Semana Homóloga do Triénio 2021-2023
Borrego de < 12 kg	€ / kg Peso vivo	Saída Produção	5,03	0,0	8,6	17,3
Borrego de 22-28 kg	€ / kg Peso vivo	Saída Produção	3,56	0,0	8,5	8,8
Borrego de > 28 kg	€ / kg Peso vivo	Saída Produção	3,50	0,0	14,2	13,3

Gráficos de cotações mais frequentes

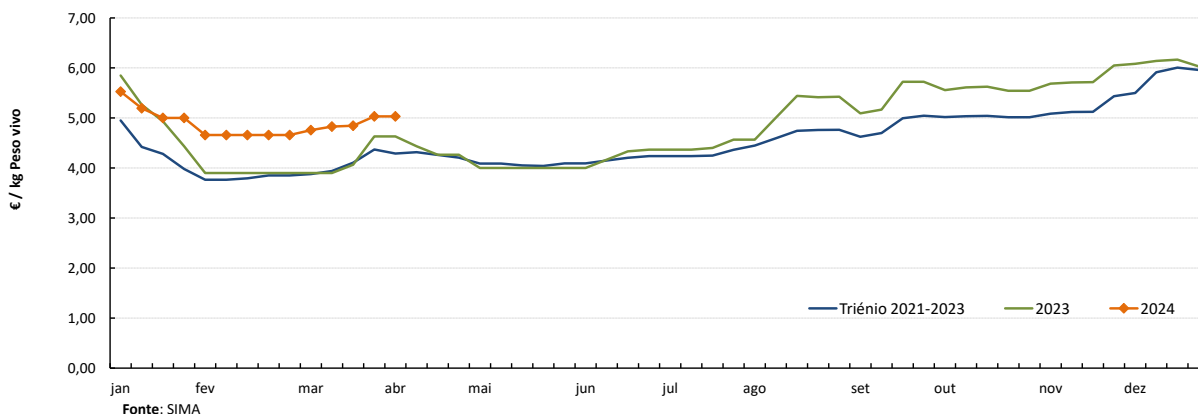
 BORREGO de <12 kg
 Cotação Média Nacional

Ovinos

01-04 a 07-04-2024

Gráficos de cotações mais frequentes

BORREGO de 22-28 kg
Cotação Média Nacional

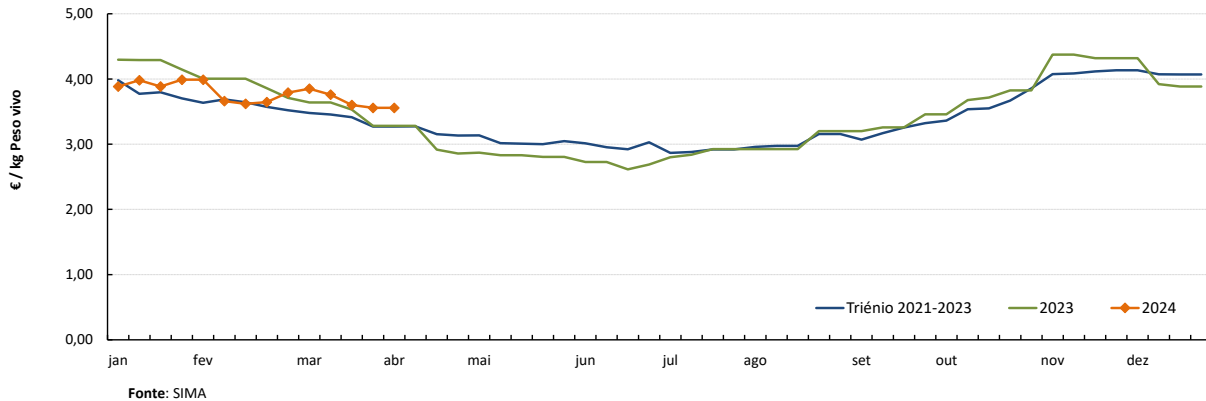

BORREGO de > 28 kg
Cotação Média Nacional

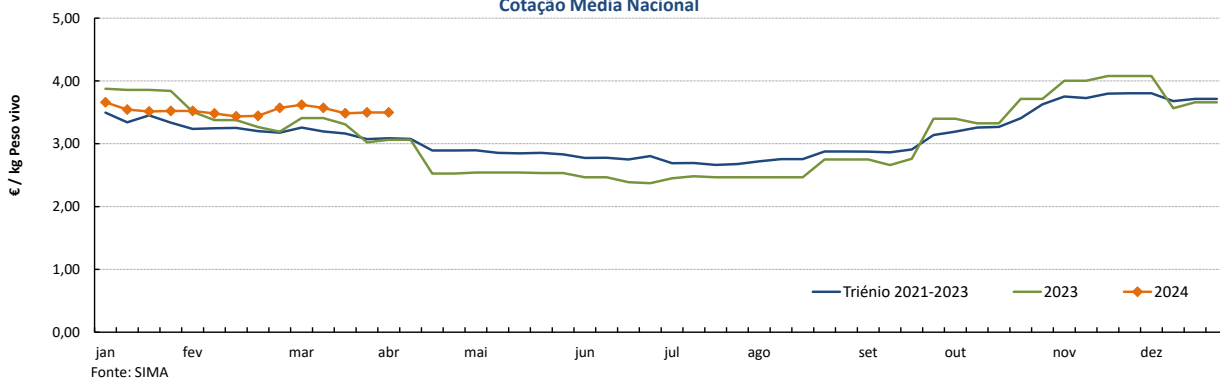

COTAÇÕES MÉDIAS NACIONAIS - MENSAIS

PRODUTO	Unidade de Comercialização	Estádio de Comercialização	março 2024	VARIÇÃO PERCENTUAL		
				fevereiro 2024	março 2023	março do Triénio 2021-2023
Borrego de < 12 kg	€/ kg Peso vivo	Saída Produção	4,87	4,4	19,3	21,7
Borrego de 22-28 kg	€/ kg Peso vivo	Saída Produção	3,69	-1,3	3,7	7,6
Borrego de > 28 kg	€/ kg Peso vivo	Saída Produção	3,54	1,5	8,4	11,6

Caprinos

01-04 a 07-04-2024

CONJUNTURA - CAPRINOS

Na semana em análise a cotação média dos cabritos de <10 kg sofreu uma redução na região da Beira Litoral (-50 cêntimos / kg). Em Trás-os-Montes e na Beira Interior as cotações médias destes animais mantiveram-se estáveis em relação à semana anterior.

Na Beira Interior a oferta de cabrito foi fraca nas áreas de mercado da Cova da Beira e da Guarda e média na Sertã. A procura foi fraca na Guarda, relativamente fraca na Sertã e relativamente animada na Cova da Beira. Manutenção das cotações dos cabritos de <10 kg nas três áreas de mercado analisadas.

Na Beira Litoral a oferta e a procura de cabrito foram muito fracas nas duas áreas de mercado, Coimbra e Viseu. A oferta de cabras de refugio foi insuficiente em Coimbra. Redução das cotações dos cabritos de <10 kg nas duas áreas (-50 cêntimos / kg).

Em Trás-os-Montes a oferta de cabrito foi média e a procura foi relativamente fraca. As cotações dos cabritos de <10 kg mantiveram-se estáveis nas três áreas de mercado consideradas, Alto Tâmega, Terra Fria e Terra Quente.

No Ribatejo e Oeste, na área de mercado do Ribatejo, a oferta de cabrito foi relativamente fraca e a procura foi muito fraca. Quebra acentuada das cotações dos cabritos de <10 kg após a passagem da Páscoa (-2,0 € / kg)

No Alentejo a oferta e a procura de cabrito foram médias nas duas áreas de mercado, Alentejo Norte e Estremoz. Completa estabilidade de cotações dos cabritos, de <10 kg e de >10 kg.

COTAÇÕES MÉDIAS REGIONAIS - SEMANAIS

Cabrito < 10 kg	Unidade de Comercialização	Estádio de Comercialização	MÉDIA DA SEMANA	VARIÇÃO PERCENTUAL		
				Semana Anterior	Semana Homóloga do ano anterior	Semana Homóloga do Triénio 2021-2023
Beira Interior	€/ kg Peso vivo	Saída Produção	5,52	0,0	-8,1	6,2
Beira Litoral	€/ kg Peso vivo	Saída Produção	5,25	-8,7	-4,5	6,8
Trás-os-Montes	€/ kg Peso vivo	Saída Produção	6,75	0,0	-3,6	12,5

Gráficos de cotações mais frequentes

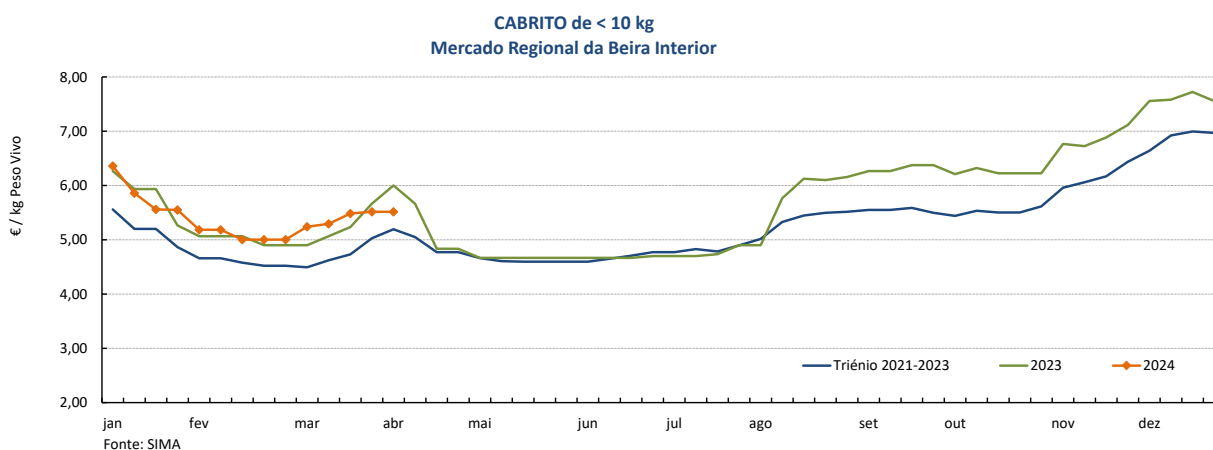

Caprinos

01-04 a 07-04-2024

Gráficos de cotações mais frequentes

CABRITO de < 10 kg
Mercado Regional da Beira Litoral

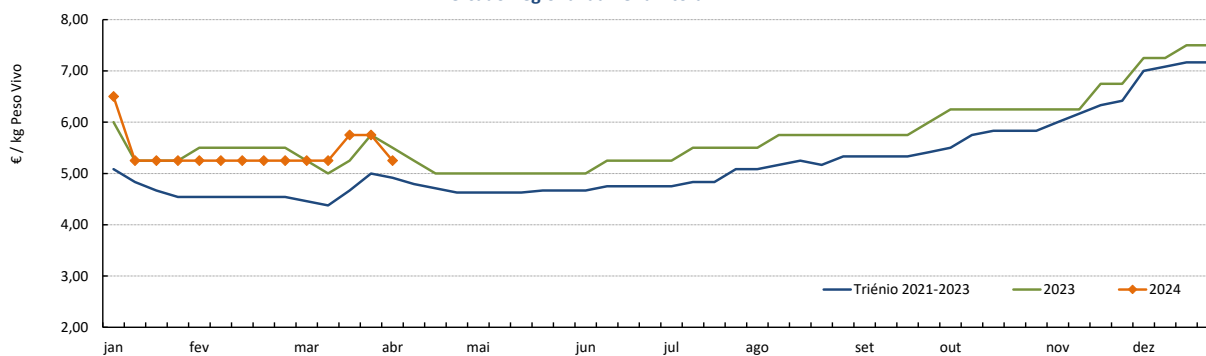

Fonte: SIMA

CABRITO de < 10 kg
Mercado Regional de Trás-os-Montes

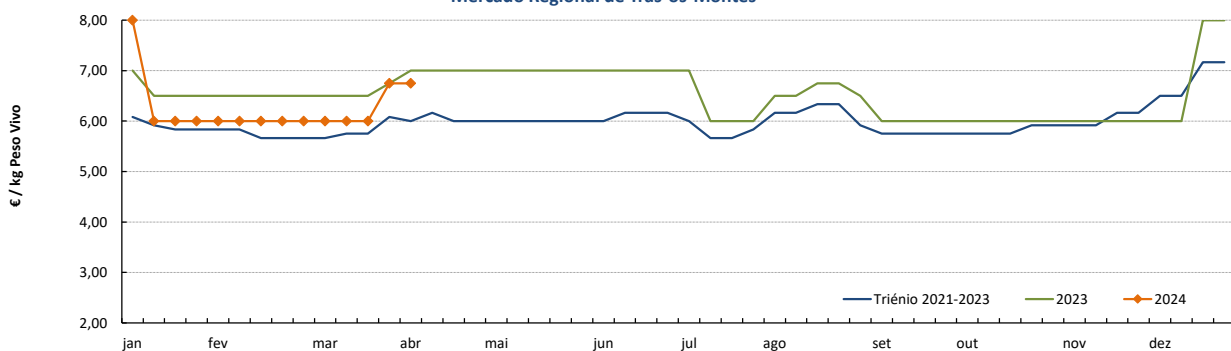

Fonte: SIMA

CABRITO de < 10 kg
Cotações nos Mercados Regionais em 2024

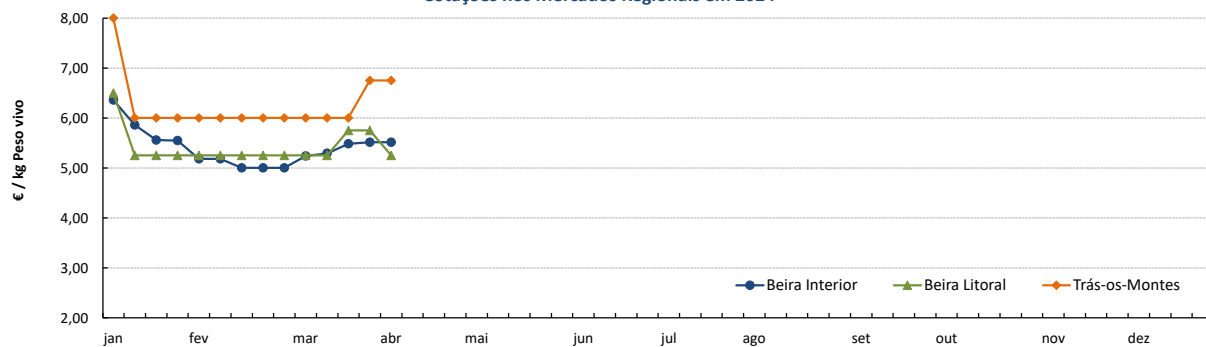

Fonte: SIMA

COTAÇÕES MÉDIAS REGIONAIS - MENSAIS

Cabrito < 10 kg	Unidade de Comercialização	Estádio de Comercialização	março 2024	VARIÇÃO PERCENTUAL		
				fevereiro 2024	março 2023	março Triénio 2021-2023
Beira Interior	€/ kg Peso vivo	Saída Produção	5,38	6,1	4,5	15,7
Beira Litoral	€/ kg Peso vivo	Saída Produção	5,50	4,8	2,8	20,2
Trás-os-Montes	€/ kg Peso vivo	Saída Produção	6,19	3,1	-5,5	7,5

Ovinos

01-04 a 07-04-2024

PREÇOS MÉDIOS DE MERCADO NA UNIÃO EUROPEIA

1. BORREGOS PESADOS

2. BORREGOS LEVES

PAÍSES	EUR / 100 kg Peso carcaça		VAR.% Semana anterior	PAÍSES	EUR / 100 kg Peso carcaça		VAR.% Semana anterior
	SEMANA DE 25/03 a 31/03/2024	SEMANA DE 18/03 a 24/03/2024			SEMANA DE 25/03 a 31/03/2024	SEMANA DE 18/03 a 24/03/2024	
Bélgica	0,00	750,80		Bulgária	959,32	997,04	-3,8
Bulgária	0,00	892,93		Grécia	0,00	0,00	
Alemanha	0,00	824,87		Espanha	866,83	867,14	0,0
Espanha	804,73	806,33	-0,2	Croácia	1166,05	1209,25	-3,6
França	954,00	944,00	1,1	Itália	925,00	889,00	4,0
Croácia	1165,16	1164,87	0,0	Letónia	535,65	568,10	-5,7
Irlanda	861,14	844,57	2,0	Hungria	1066,29	1064,72	0,1
Itália	786,00	732,00	7,4	Polónia	0,00	0,00	
Chipre	841,00	842,00	-0,1	Portugal	892,56	870,98	2,5
Letónia	760,83	678,86	12,1	Roménia	905,00		
Lituânia	637,30	625,72	1,9	Eslovénia	732,39	738,87	-0,9
Hungria	0,00	1016,06		Eslováquia	631,60	470,10	34,4
Países Baixos	0,00	0,00		UE27	830,36	824,19	0,7
Áustria	698,00	691,00	1,0				
Polónia	0,00	0,00					
Portugal	699,67	697,00	0,4				
Roménia	301,67	580,47	-48,0				
Eslovénia	744,07	749,54	-0,7				
Finlândia	574,62	581,72	-1,2				
Suécia	749,08	769,15	-2,6				
UE27	844,29	843,39	0,1				

Fonte: Comissão Europeia - Regulamento de Execução (UE) 2017/1185

Nota: Os preços da UE resultam da média ponderada dos preços dos Estados membros. Os coeficientes de ponderação refletem a importância da produção do Estado membro nos últimos três anos. Estes coeficientes foram atualizados em 1 de julho de 2022.

Nota: Em março de 2019 Portugal alterou a metodologia de cálculo do preço dos borregos leves (passando a incluir todas as categorias de borregos com peso de carcaça inferior a 13 kg) e passou a comunicar o preço dos borregos pesados.

Preços de Mercado dos Borregos Pesados na UE

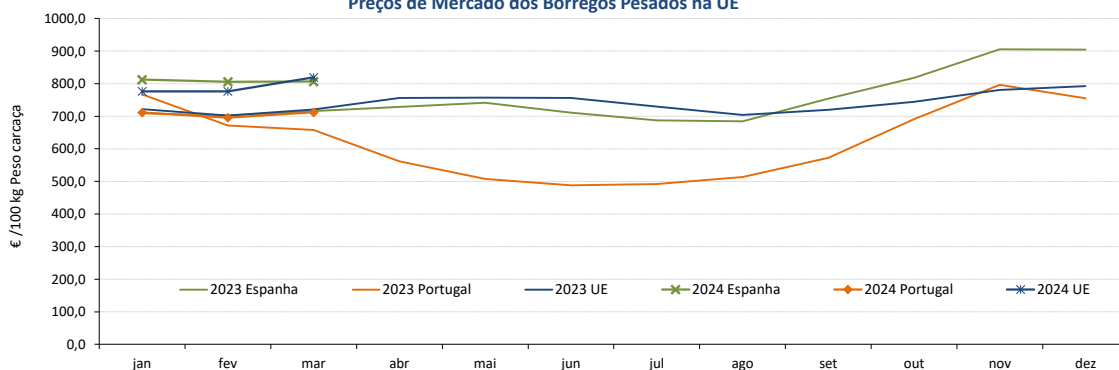

Preços de Mercado dos Borregos Leves na UE

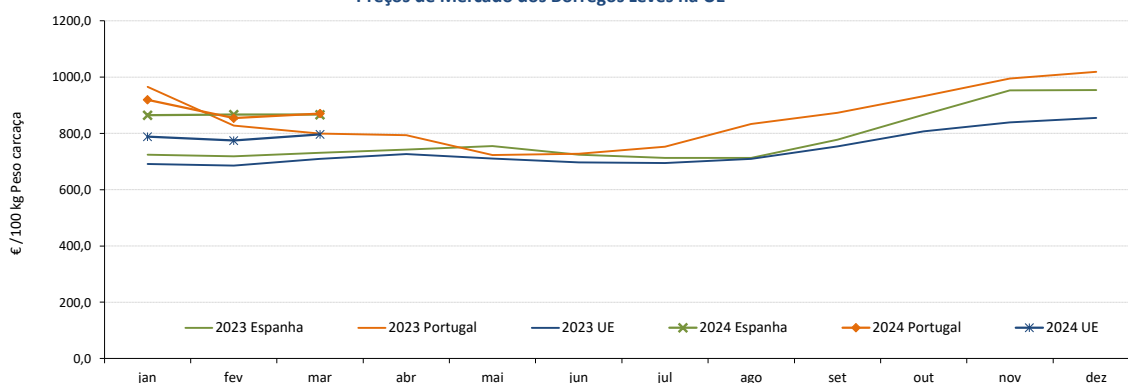

Ovinos e Caprinos

01-04 a 07-04-2024

COMÉRCIO INTERNACIONAL - janeiro

PRODUTO	ENTRADAS		SAÍDAS		Variação 2024/2023 %	
	2024	2023	2024	2023	ENTRADAS	SAÍDAS
Cabeças						
Outros Ovinos Vivos	18 993	18 224	24 074	49 607	4,2	-51,5
Ovinos Rep.Raça Pura	0	0	0	0		
Outros Caprinos Vivos	711	830	0	351	-14,3	
Caprinos Rep.Raça Pura	170	160	0	0	6,3	
tonelada						
Carne Ovino Congelada	107,9	171,4	112,8	36,8	-37,1	206,1
Carne Ovino Fresca/Refrig.	189,5	263,6	13,8	8,3	-28,1	66,3
Outros Ovinos Vivos	572,2	548,5	820,9	1 940,5	4,3	-57,7
Ovinos Rep.Raça Pura	0,0	0,0	0	0,0		
Miudezas Ovino/Cap.	6,6	2,2	134,1	58,6	204,5	128,8
Carne Caprino Congelada	19,6	35,1	6,1	1,1	-44,2	454,3
Carne Caprino Fres/Refrig.	7,9	26,3	7,7	1,3	-70,1	501,5
Outros Caprinos Vivos	6,3	8,8	0,0	0,0	-28,6	
Caprinos Rep.Raça Pura	1,0	1,0	0,0	0,0	-3,2	
TOTAL - Ovinos	876,1	985,6	1 081,5	2 044,2	-11,1	-47,1
TOTAL - Caprinos	34,7	71,1	13,9	2,4	-51,3	479,7
1 000 €						
Carne Ovino Congelada	730,8	1 245,0	327,4	230,9	-41,3	41,8
Carne Ovino Fresca/Refrig.	1 478,0	1 503,1	99,4	53,8	-1,7	84,8
Outros Ovinos Vivos	2 072,4	1 903,3	4 211,0	9 956,5	8,9	-57,7
Ovinos Rep.Raça Pura	0,0	0,0	0	0,0		
Miudezas Ovino/Cap.	28,5	3,2	161,7	61,4	787,7	163,3
Carne Caprino Congelada	163,8	227,6	66,4	8,6	-28,0	668,4
Carne Caprino Fres/Refrig.	53,2	199,5	40,3	6,0	-73,3	572,8
Outros Caprinos Vivos	34,0	38,0	0,0	0,0	-10,6	
Caprinos Rep.Raça Pura	8,9	10,1	0,0	0,0	-11,8	
TOTAL - Ovinos	4 309,7	4 654,5	4 799,5	10 302,6	-7,4	-53,4
TOTAL - Caprinos	259,9	475,2	106,7	14,6	-45,3	629,2

FONTE: INE (dados preliminares)

Ovinos e Caprinos

01-04 a 07-04-2024

ÍNDICE DE PREÇOS DE PRODUTOS AGRÍCOLAS NO PRODUTOR (Base 2015)

(Continente)

	fevereiro 2024	janeiro 2024	fevereiro 2023	Var. % Mês anterior	Var. % Mês homólogo ano anterior
Ovinos e Caprinos	149,64	155,15	147,96	-3,6	1,1

FONTE: INE

ÍNDICE HARMONIZADO DE PREÇOS NO CONSUMIDOR (Base 2015)

(Portugal)

	fevereiro 2024	janeiro 2024	fevereiro 2023	Var. % Mês anterior	Var. % Mês homólogo ano anterior
Carne de Ovino e Caprino	133,64	133,55	131,18	0,1	1,9

Fonte: Eurostat

ABATES APROVADOS PARA CONSUMO - janeiro

(Portugal)

	Cabeças		tonelada		Var. período homólogo ano anterior (%)	
	2024	2023	2024	2023	Cabeças	tonelada
Borregos de <10 Kg	11 718	11 548	72,6	72,3	1,5	0,5
Borregos de >10 Kg	18 710	19 696	264,3	272,5	-5,0	-3,0
Adultos	3 625	2 753	75,8	55,9	31,7	35,7
TOTAL - Ovinos	34 053	33 997	412,7	400,6	0,2	3,0
Cabritos	3 107	3 289	17,0	17,6	-5,5	-3,5
Adultos	794	1 047	14,8	17,5	-24,2	-15,5
TOTAL - Caprinos	3 901	4 336	31,8	35,1	-10,0	-9,4

FONTE: INE (dados provisórios)

Ovinos - Abates aprovados para consumo

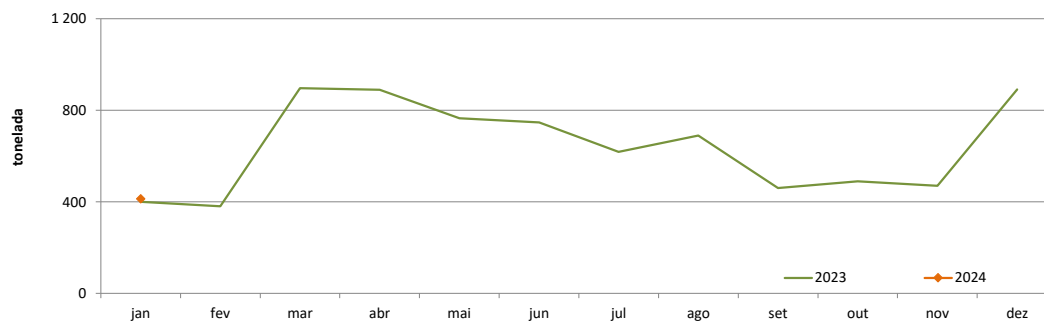

Caprinos - Abates aprovados para consumo

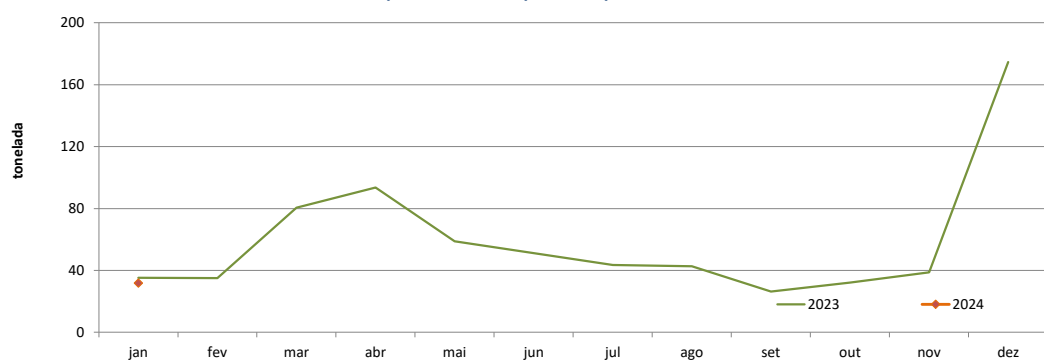

O conhecimento do mercado é a chave do sucesso!



O SIMA disponibiliza informação essencial para os empresários agrícolas e outros agentes tomarem as melhores decisões. Para consulta de preços de produtos agrícolas consultar o site: regsima.gpp.pt/regsima/consulta/

Coordenação Central
Gabinete de Planeamento, Políticas e Administração Geral
Direção de Serviços de Estatística
Divisão de Estatística

tel: 213 234 600

SISTEMA DE INFORMAÇÃO DE MERCADOS AGRÍCOLAS
Praça do Comércio, 1149-010 Lisboa

e-mail: sima@gpp.pt

As Newsletters do SIMA podem também ser consultadas no facebook em: <https://www.facebook.com/SIMA.Portugal>