

# Newsletter - Leite e Produtos Lácteos

ABRIL de 2024

## Informação Mensal - ABRIL

### PREÇOS DO LEITE À PRODUÇÃO - Preços Médios Mensais

€ / 100 kg

PRODUTO (Leite de vaca cru com teores reais de matérias gordas e proteínas)		fevereiro 2024	VARIÇÃO PERCENTUAL		
			janeiro 2024	fevereiro 2023	fevereiro Triénio 2021- 2023
Leite adquirido a Produtores Individuais	Continente	45,70	-0,7	-19,8	10,7
	Açores <sup>(1)</sup>	39,79	-2,0	-17,8	11,0
	Portugal	43,80	-1,1	-19,1	11,1
Leite adquirido a Postos coletivos de receção e Salas coletivas de ordenha	Continente	n.d.			
Leite adquirido a Produtores Individuais - Produtores entregam o leite em postos de receção da fábrica; transporte a cargo do produtor	Açores	38,04	-1,7	-18,7	11,6
Leite biológico	Portugal	54,81	-2,6	-13,6	-4,9

Fonte: GPP/SIMA

**NOTAS:** O preço do Leite cru pago aos produtores, com teores reais de Matérias Gordas e de Proteínas é comunicado mensalmente à Comissão Europeia - Regulamento (UE) nº 2017/1185, Artigo 12(a) - Anexo II - 4.(a);

A recolha do preço do leite biológico iniciou-se em maio de 2021, pelo que o triénio 2021-2023 é só a partir dessa data.

n.d. - não disponível

<sup>(1)</sup> Produtores possuem tanque de refrigeração na exploração; transporte a cargo da fábrica

### TEORES DE GORDURA E PROTEÍNA DO LEITE - Médias Mensais

PRODUTO (Leite de vaca cru com teores reais de matérias gordas e proteínas)		Teor Médio de Matéria Gorda %		Teor Médio de Proteína %	
		fevereiro 2024	janeiro 2024	fevereiro 2024	janeiro 2024
Leite adquirido a Produtores Individuais	Continente	3,80	3,88	3,25	3,36
	Açores <sup>(1)</sup>	3,82	3,88	3,23	3,26
	Portugal	3,81	3,88	3,24	3,32
Leite adquirido a Postos coletivos de receção e Salas coletivas de ordenha	Continente	n.d.	4,09	n.d.	3,31
Leite adquirido a Produtores Individuais - Produtores entregam o leite em postos de receção da fábrica; transporte a cargo do produtor	Açores	3,76	3,84	3,21	3,25
Leite biológico	Portugal	3,97	4,03	3,23	3,27

### Leite adquirido a Produtores individuais - Preço Médio Mensal

#### CONTINENTE

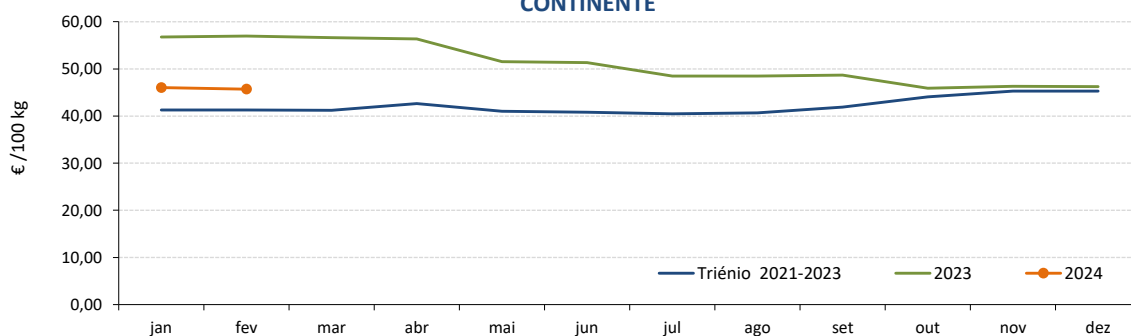

Fonte: GPP/SIMA

## Leite e Produtos Lácteos

ABRIL de 2024

**Leite adquirido a Produtores individuais - Produtores possuem tanque de refrigeração na exploração; transporte a cargo da fábrica - Preço Médio Mensal - AÇORES**

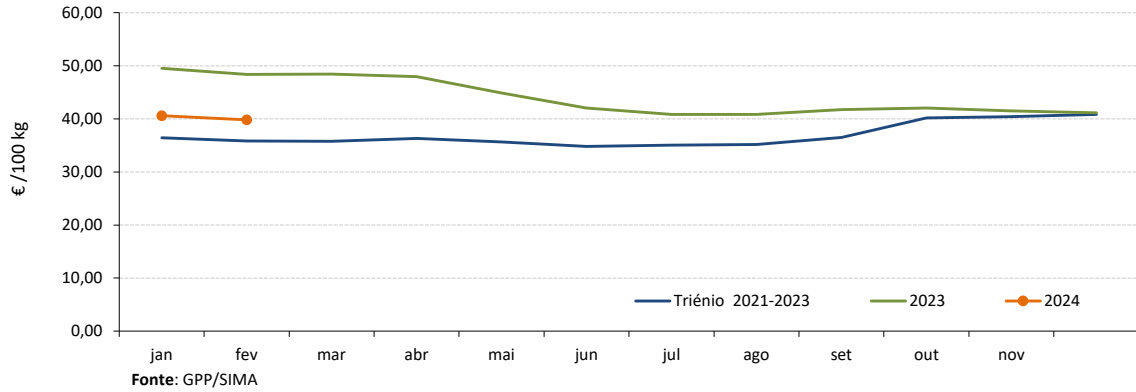

**Leite adquirido a Produtores individuais  
Preço Médio Mensal - PORTUGAL**

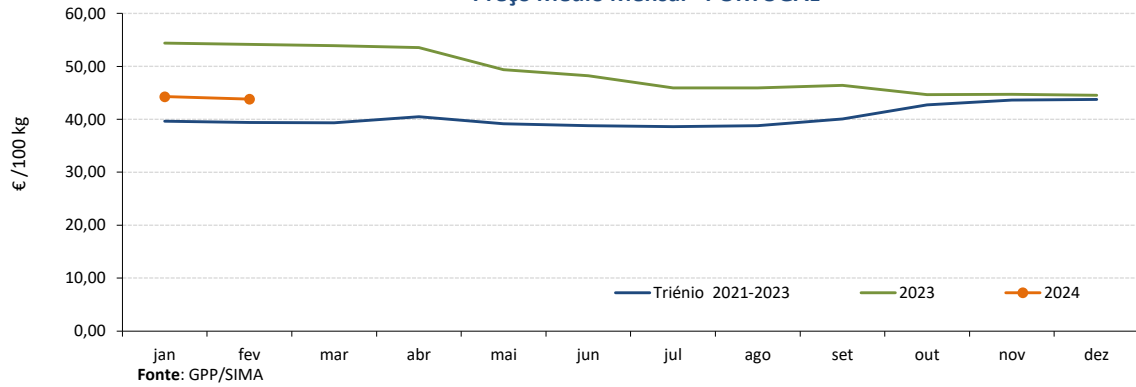

**Leite adquirido a Postos de receção e Salas Coletivas de ordenha - Preço Médio Mensal - CONTINENTE**

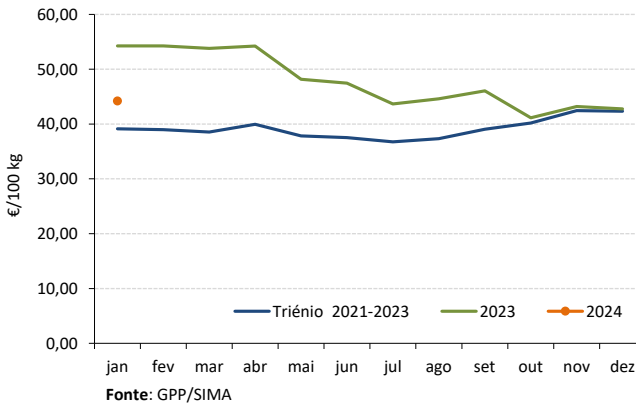

**Leite adquirido a Produtores individuais - Produtores entregam o leite em postos de receção da fábrica; transporte a cargo do produtor - Preço Médio Mensal - AÇORES**

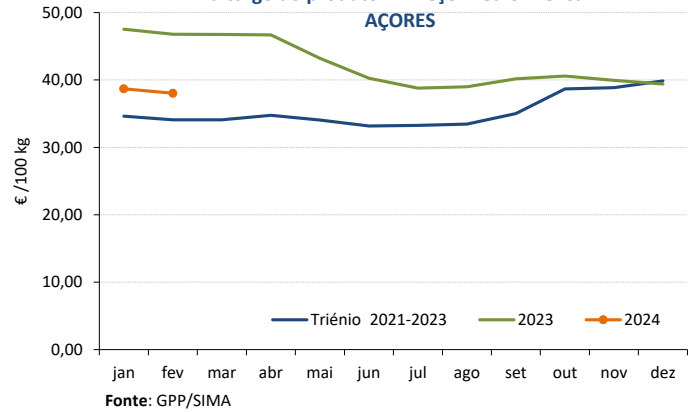

**Leite Biológico - Preço Médio Mensal - PORTUGAL**

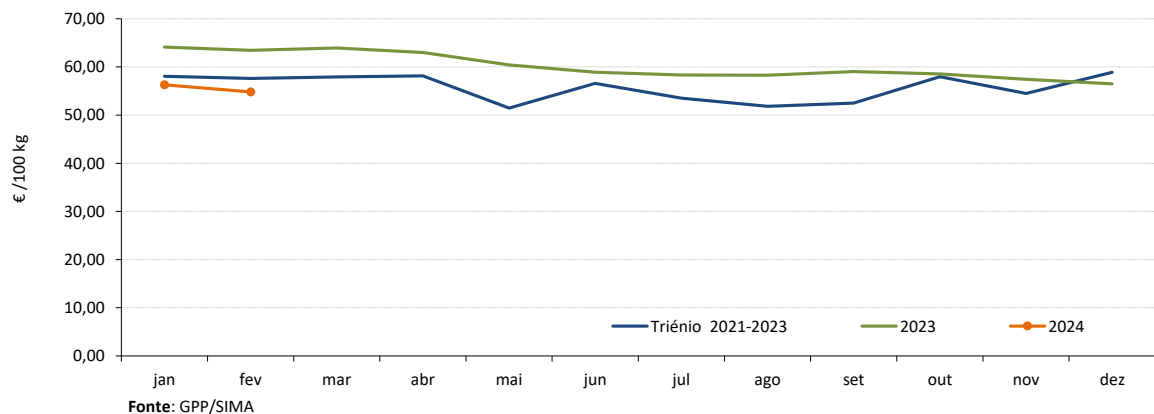

## Leite e Produtos Lácteos

ABRIL de 2024

### PREÇOS À SAÍDA DA FÁBRICA - Preços Médios Mensais

€ / 100 kg

PRODUTO	março 2024	VARIÇÃO PERCENTUAL		
		fevereiro 2024	março 2023	março Triénio 2021-2023
<b>Manteiga</b>	<b>556,71</b>	1,6	14,2	15,4
<b>Leite em pó desnatado</b>	<b>279,59</b>	4,6	7,5	1,5
<b>Leite em pó inteiro</b>	<b>399,62</b>	2,7	-14,3	6,2
<b>Soro de Leite em pó</b>	<b>70,59</b>	-3,6	-14,9	-17,7
<b>Queijo Flamengo (Bola/Barra)</b>	<b>677,42</b>	-0,2	-8,8	20,0

Fonte: GPP/SIMA

Nota: Os preços da manteiga, do leite em pó inteiro e do soro de leite em pó são comunicados semanalmente à Comissão Europeia - Regulamento (UE) nº 2017/1185, Artigo 11 - Anexo I -7; n.d. - não disponível

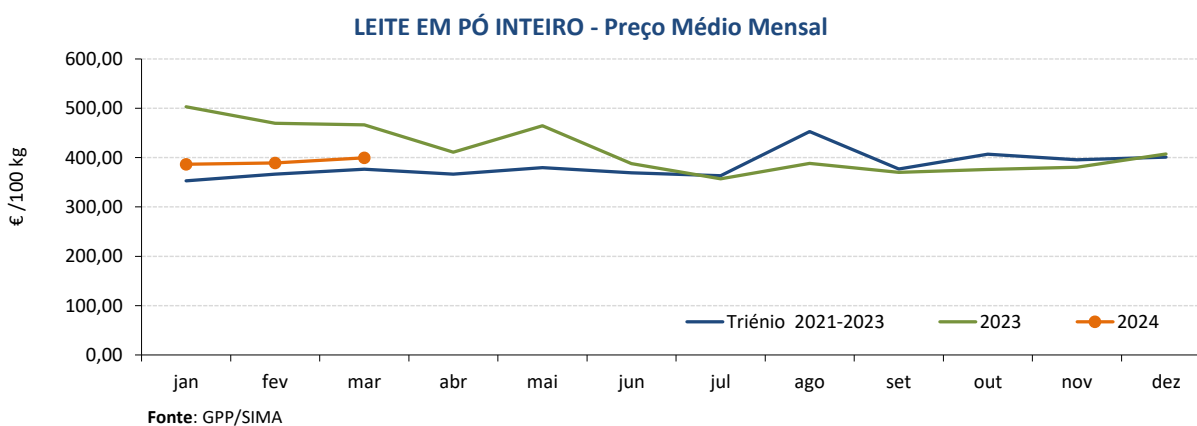
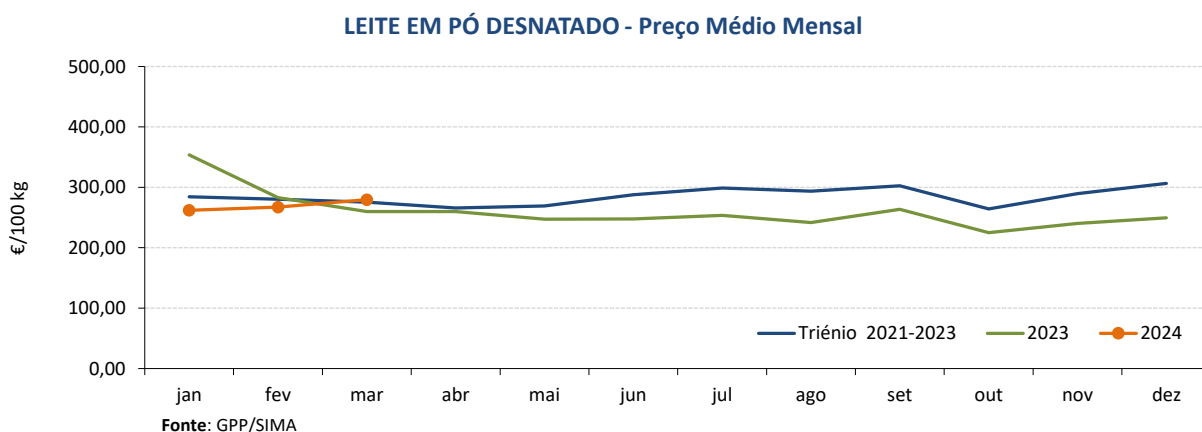
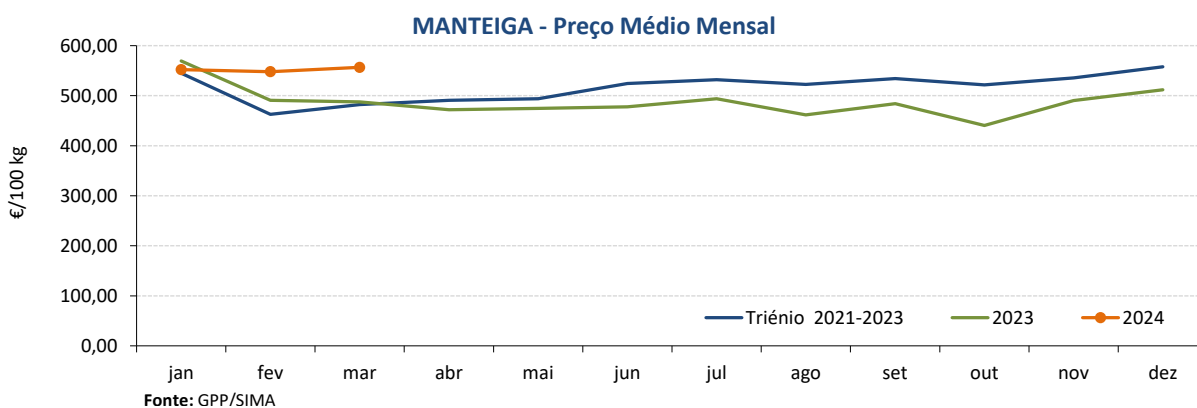

## Leite e Produtos Lácteos

ABRIL de 2024

### SORO DE LEITE EM PÓ - Preço Médio Mensal

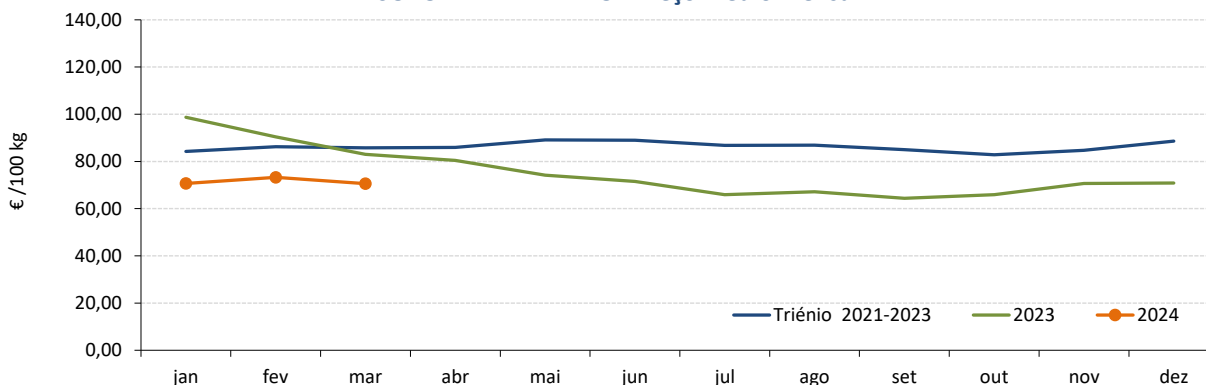

Fonte: GPP/SIMA

### QUEIJO FLAMENGO - Preço Médio Mensal

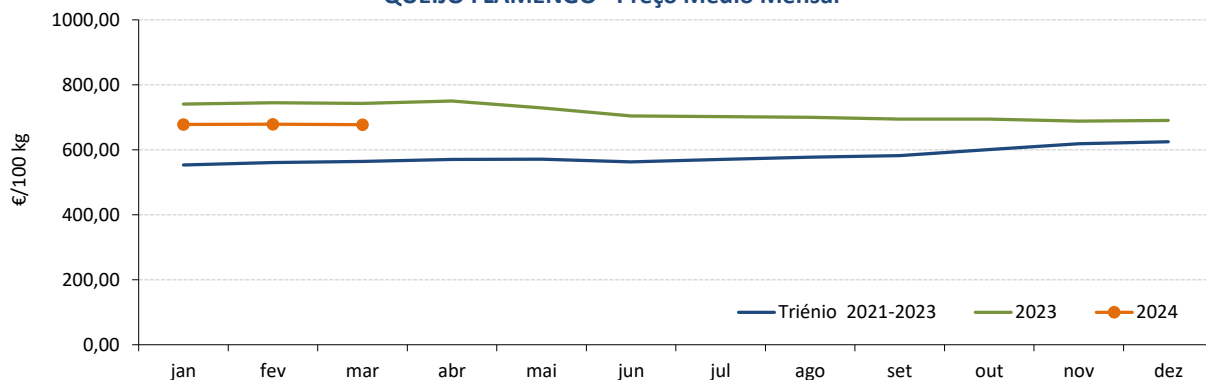

Fonte: GPP/SIMA

### ÍNDICES DE PREÇOS DO LEITE UHT - (Base 100 = 2000)

PRODUTO	março 2024	VARIACÃO PERCENTUAL		
		fevereiro 2024	março 2023	março Triénio 2021-2023
Leite embalado UHT Gordo	132,48	-0,1	-9,6	13,3
Leite embalado UHT Meio Gordo	117,43	1,3	-6,4	23,9
Leite embalado UHT Magro	117,81	0,9	-6,1	21,1

### LEITE EMBALADO UHT MEIO GORDO - Índice de Preço Médio Mensal

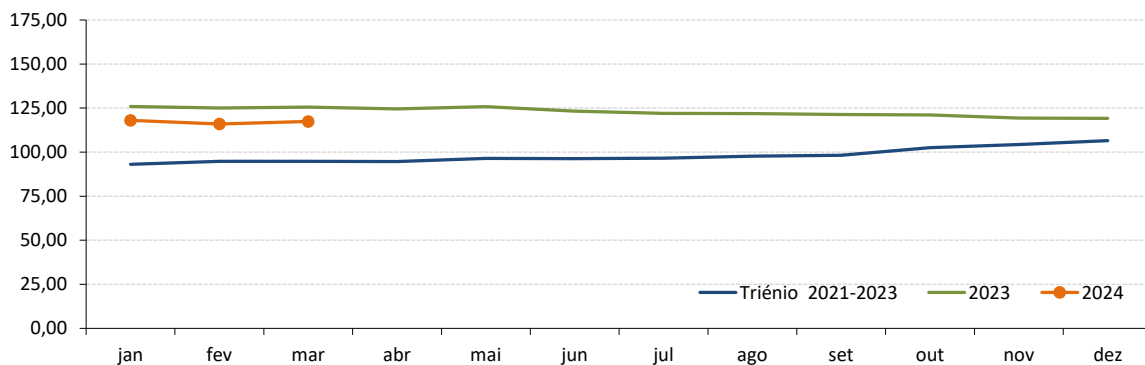

Fonte: GPP/SIMA

## Leite e Produtos Lácteos

ABRIL de 2024

### LEITE CRU DE VACA - PREÇOS MÉDIOS À PRODUÇÃO NA UNIÃO EUROPEIA

€ / 100 kg

Estado Membro	janeiro 2024	dezembro 2023	janeiro 2023	janeiro Triénio 2021- 2023	Variação %		
					Mês anterior	Mês homólogo ano anterior	Mês homól. Triénio 2021- 2023
Bélgica / BE	45,56	43,63	53,77	43,92	4,4	-15,3	3,7
Bulgária / BG	44,77	44,09	51,16	40,44	1,5	-12,5	10,7
Rep. Checa / CZ	43,34	43,31	54,33	42,30	0,1	-20,2	2,5
Dinamarca / DK	45,19	42,65	60,36	45,93	6,0	-25,1	-1,6
Alemanha / DE	45,84	45,45	58,29	45,34	0,9	-21,4	1,1
Estónia / EE	43,00	42,69	52,22	40,18	0,7	-17,7	7,0
Irlanda / IE	47,20	44,19	59,34	47,00	6,8	-20,5	0,4
Grécia / GR	52,67	52,59	57,75	46,84	0,2	-8,8	12,4
Espanha / ES	50,19	50,58	58,16	42,40	-0,8	-13,7	18,4
França / FR	47,04	47,34	49,80	42,49	-0,6	-5,5	10,7
Croácia / HR	48,82	49,26	51,67	40,56	-0,9	-5,5	20,4
Itália / IT	48,58	49,78	57,17	44,34	-2,4	-15,0	9,6
Chipre / CY	64,91	64,90	65,06	60,65	0,0	-0,2	7,0
Letónia / LV	39,32	38,35	42,89	37,93	2,5	-8,3	3,7
Lituânia / LT	43,91	43,67	44,37	40,00	0,5	-1,0	9,8
Luxemburgo / LU	43,61	42,73	58,43	58,43			
Hungria / HU	43,11	42,43	56,49	41,09	1,6	-23,7	4,9
Malta / MT	56,32	55,74	61,04	58,69	1,0	-7,7	-4,0
Países Baixos / NL	46,31	46,31	60,00	46,42	0,0	-22,8	-0,2
Áustria / AT	48,52	49,42	58,92	46,88	-1,8	-17,7	3,5
Polónia / PL	47,64	49,44	51,59	41,53	-3,6	-7,7	14,7
Portugal / PT	44,27	44,56	54,37	39,65	-0,7	-18,6	11,7
Roménia / RO	45,83	44,86	58,27	43,71	2,2	-21,3	4,9
Eslovénia / SI	45,22	45,84	53,73	40,54	-1,4	-15,8	11,6
Eslováquia / SK	44,00	44,09	51,05	40,13	-0,2	-13,8	9,6
Finlândia / FI	49,78	50,79	54,79	45,34	-2,0	-9,1	9,8
Suécia / SE	44,25	41,51	55,90	45,16	6,6	-20,8	-2,0
UE 27	46,73	46,59	55,74	44,14	0,3	-16,2	5,9

Fonte: Comissão Europeia - Regulamento (UE) nº 2017/1185, Artigo 12(a) - Anexo II - 4.(a)

c - dado confidencial

Nota: os valores de dezembro de BE, IE e UE foram retificados

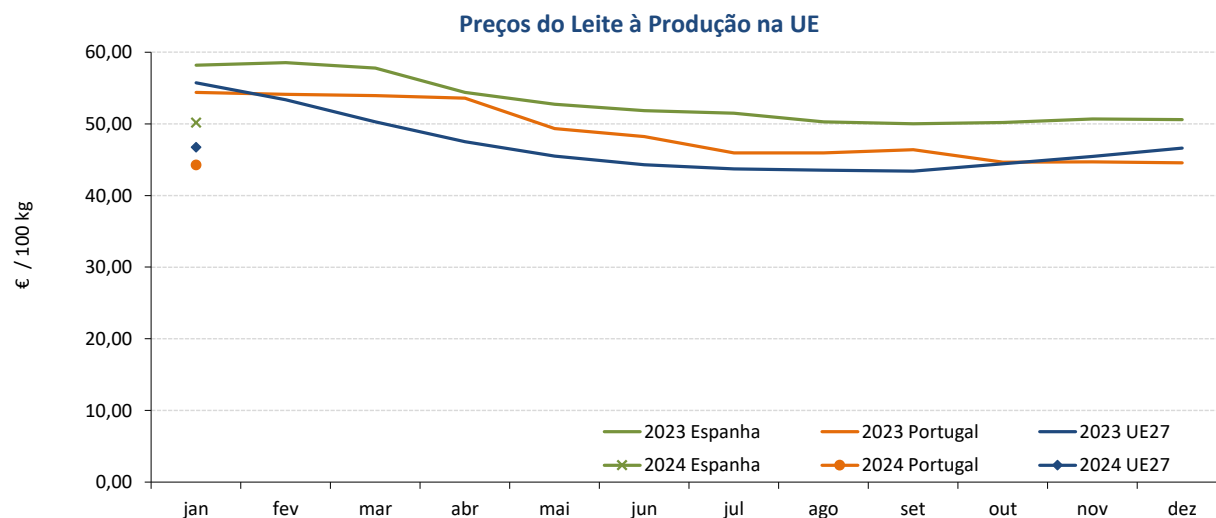

Fonte: Comissão Europeia

## Leite e Produtos Lácteos

ABRIL de 2024

### LEITE CRU DE VACA BIOLÓGICO- PREÇOS MÉDIOS À PRODUÇÃO NA UNIÃO EUROPEIA

€/ 100 kg

Estado Membro	janeiro 2024	dezembro 2023	janeiro 2023	janeiro Triénio 2021- 2023	Variação %		
					Mês anterior	Mês homólogo ano anterior	Mês homól. Triénio 2021- 2023
Bélgica / BE		52,19	59,05	53,58			
Bulgária / BG	61,90	61,62	59,78	50,50	0,5	3,5	22,6
Rep. Checa / CZ	47,62	48,08	53,84	45,54	-1,0	-11,5	4,6
Dinamarca / DK	51,23	48,69	66,01	58,88	5,2	-22,4	-13,0
Alemanha / DE	56,65	57,08	63,60	55,44	-0,8	-10,9	2,2
Estónia / EE		41,89	52,19	43,98			
Irlanda / IE							
Grécia / GR	59,09	58,04		53,83	1,8		9,8
Espanha / ES	62,23	62,91	64,08	52,98	-1,1	-2,9	17,5
França / FR	51,44	52,95	51,00	48,94	-2,9	0,9	5,1
Croácia / HR							
Itália / IT	59,58	59,58	59,58	55,29	0,0	0,0	7,8
Chipre / CY	102,46	102,96	102,69	105,13	-0,5	-0,2	-2,5
Letónia / LV	36,87	35,94	43,00	37,22	2,6	-14,3	-0,9
Lituânia / LT	47,98	46,82	51,44	44,59	2,5	-6,7	7,6
Luxemburgo / LU	c	c	c				
Hungria / HU	c	c	c				
Malta / MT							
Países Baixos / NL	58,76	58,76	65,88	59,44	0,0	-10,8	-1,1
Áustria / AT	53,87	54,55	64,30	53,74	-1,2	-16,2	0,2
Polónia / PL	61,98	63,69	62,30	55,65	-2,7	-0,5	11,4
Portugal / PT	56,30	56,49	64,12	58,06	-0,3	-12,2	-3,0
Roménia / RO	48,69	42,81	49,73	49,73	13,7		-2,1
Eslovénia / SI	55,72	56,00	63,17	49,20	-0,5	-11,8	13,2
Eslováquia / SK	c	c	42,60	40,93			
Finlândia / FI	c	c	c				
Suécia / SE	49,40	46,42	59,38	49,12	6,4	-16,8	0,6
<b>UE 27</b>	<b>53,62</b>	<b>53,55</b>	<b>60,09</b>	<b>52,63</b>	<b>0,1</b>	<b>-10,8</b>	<b>1,9</b>

Fonte: Comissão Europeia - Regulamento (UE) nº 2017/1185, Artigo 12(a) - Anexo II - 4.(a)

c - dado confidencial

Nota: os valores de dezembro de BE, DE e UE foram retificados

### Preços do Leite Biológico à Produção na UE

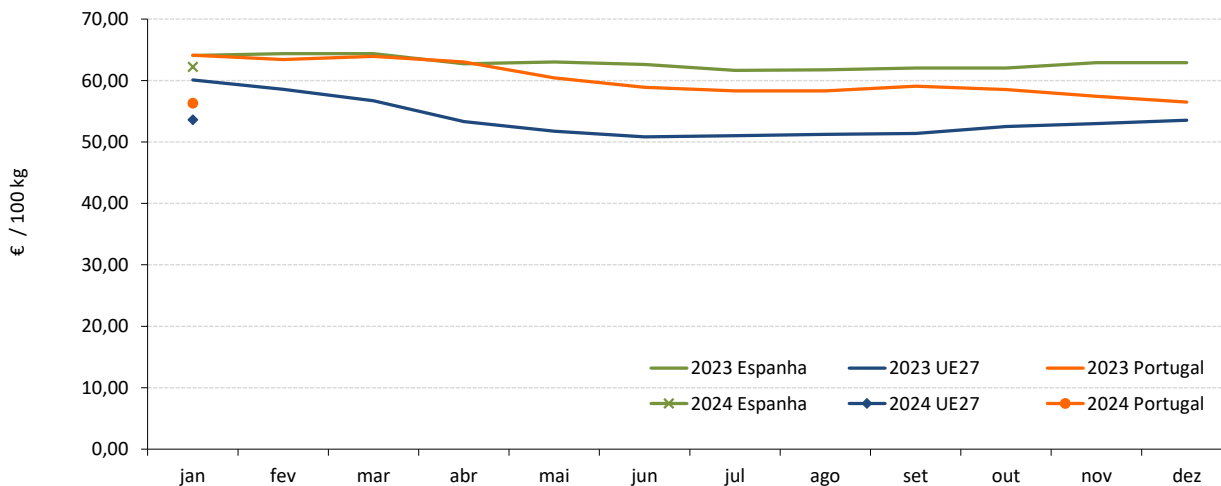

Fonte: Comissão Europeia

## Leite e Produtos Lácteos

ABRIL de 2024

### RECOLHA TOTAL de LEITE de VACA CRU na UNIÃO EUROPEIA

(milhares de toneladas)

Estado Membro	dezembro 2023	novembro 2023	dezembro 2022	Var % Mês anterior	Var % Mês hom. ano ant.
Bélgica / BE	388,1	358,8	377,9	8,1	2,7
Bulgária / BG	52,9	50,1	52,6	5,5	0,5
Rep. Checa / CZ	267,8	255,4	262,5	4,8	2,0
Dinamarca / DK	461,2	442,9	467,7	4,1	-1,4
Alemanha / DE	2 650,2	2 504,3	2 662,1	5,8	-0,4
Estónia / EE	72,7	68,2	67,3	6,6	8,0
Irlanda / IE	212,2	393,0	291,1	-46,0	-27,1
Grécia / GR	52,0	47,6	53,1	9,2	-2,0
Espanha / ES	608,2	576,3	605,6	5,5	0,4
França / FR	1 972,6	1 808,7	1 979,2	9,1	-0,3
Croácia / HR	30,1	28,3	32,1	6,5	-6,2
Itália / IT	1 057,2	993,0	1 059,8	6,5	-0,2
Chipre / CY	26,4	24,4	25,1	8,1	5,2
Letónia / LV	66,4	63,3	63,9	4,9	4,0
Lituânia / LT	109,5	104,8	104,1	4,5	5,2
Luxemburgo / LU	:	:	:		
Hungria / HU	140,9	130,4	137,7	8,0	2,3
Malta / MT	3,3	3,0	3,4	7,6	-3,6
Países Baixos / NL	1 140,7	1 071,6	1 168,4	6,4	-2,4
Áustria / AT	265,5	246,9	267,3	7,5	-0,7
Polónia / PL	1 075,4	1 006,1	1 049,1	6,9	2,5
Portugal / PT	152,8	142,5	147,9	7,3	3,3
Roménia / RO	93,9	87,6	92,6	7,2	1,4
Eslovénia / SI	44,7	42,2	46,2	5,9	-3,3
Eslováquia / SK	66,3	63,5	67,2	4,3	-1,3
Finlândia / FI	182,2	171,8	183,0	6,0	-0,4
Suécia / SE	233,9	219,4	233,0	6,6	0,4
UE 27	11 427,0	10 904,4	11 499,6	4,8	-0,6

Fonte: Comissão Europeia - Regulamento (UE) nº 2017/1185

### RECOLHA de LEITE de VACA CRU BIOLÓGICO na UNIÃO EUROPEIA

(milhares de toneladas)

Estado Membro	dezembro 2023	novembro 2023	dezembro 2022	Var % Mês anterior	Var % Mês hom. ano ant.	% Leite Biológico no total leite recolhido
Bélgica / BE	9,40	8,50	9,30		1,1	2,4%
Bulgária / BG	0,11	0,11	0,13	2,0	-15,4	0,2%
Rep. Checa / CZ	2,56	2,36	2,69	8,4	-4,9	1,0%
Dinamarca / DK	56,00	53,00	58,00	5,7	-3,4	12,1%
Alemanha / DE	119,13	111,39	121,86	6,9	-2,2	4,5%
Estónia / EE	0,23	0,23	0,23	-1,3	-2,8	0,3%
Irlanda / IE			0,00			0,0%
Grécia / GR	1,43	1,45	1,23	-0,9	16,9	2,8%
Espanha / ES	3,15	3,07	3,64	2,6	-13,4	0,5%
França / FR	99,00	92,94	102,98	6,5	-3,9	5,0%
Croácia / HR						0,0%
Itália / IT	19,20	18,04	18,23	6,5	5,3	1,8%
Chipre / CY	0,19	0,16	0,32	18,9	-39,3	0,7%
Letónia / LV	2,89	3,66	3,73	-21,1	-22,5	4,3%
Lituânia / LT	4,18	3,94	2,85	6,0	46,6	3,8%
Luxemburgo / LU						
Hungria / HU	0,58	0,58	0,58	0,0	0,0	0,4%
Malta / MT			0,00			0,0%
Países Baixos / NL	21,37	19,50	30,89	9,6	-30,8	1,9%
Áustria / AT	48,82	44,31	50,49	10,2	-3,3	18,4%
Polónia / PL	1,40	1,59	1,87	-12,2	-25,4	0,1%
Portugal / PT	0,57	0,38	0,47	50,0	22,3	0,4%
Roménia / RO	3,58	3,34	3,10	7,1	15,2	3,8%
Eslovénia / SI	0,51	0,46	0,48	10,1	7,1	1,1%
Eslováquia / SK	0,55	0,51	1,06	7,4	-48,1	0,8%
Finlândia / FI	5,92	5,58	6,84	6,1	-13,4	3,2%
Suécia / SE	27,95	26,83	38,61	4,2	-27,6	12,0%

Fonte: Comissão Europeia - Regulamento (UE) nº 2017/1185

## Leite e Produtos Lácteos

ABRIL de 2024

### PREÇOS À SAÍDA DA FÁBRICA NA UNIÃO EUROPEIA - Preços Médios Mensais

€ / 100 kg

PRODUTO	fevereiro 2024	VARIACÃO PERCENTUAL		
		janeiro 2024	fevereiro 2023	fevereiro Triénio 2021-2023
Manteiga	<b>550,24</b>	1,2	14,5	15,3
Leite em pó desnatado	<b>251,27</b>	-1,2	-1,6	-11,3
Leite em pó inteiro	<b>361,86</b>	-1,4	2,5	-0,8
Queijo Edam	<b>431,68</b>	0,3	-3,9	9,0
Soro de leite em pó	<b>82,87</b>	-2,4	3,5	-16,1

Fonte: Comissão Europeia - Regulamento (UE) nº 2017/1185, Artigo 11 - Anexo I -7

Nota: A partir de 1 de fevereiro de 2020, a média da UE refere-se à UE27 (sem o Reino Unido). Para fins de comparação, as médias da UE (sem o Reino Unido) também foram recalculadas para os últimos 5 anos (2016 a 2020). Os coeficientes de ponderação e a lista dos Estados-Membros incluídos no cálculo das médias da UE também foram atualizados.

#### MANTEIGA - Preço Médio Mensal UE / Portugal

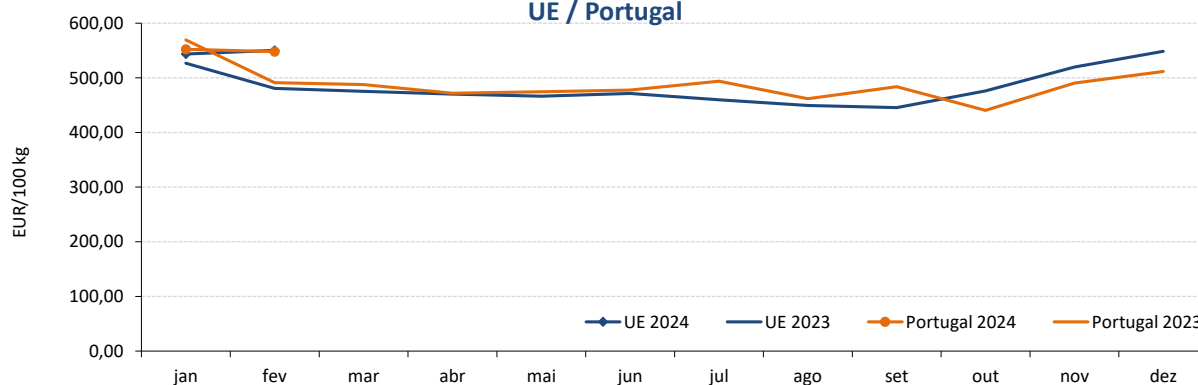

Fonte: CE e GPP/SIMA

#### LEITE EM PÓ DESNATADO - Preço Médio Mensal UE / Portugal

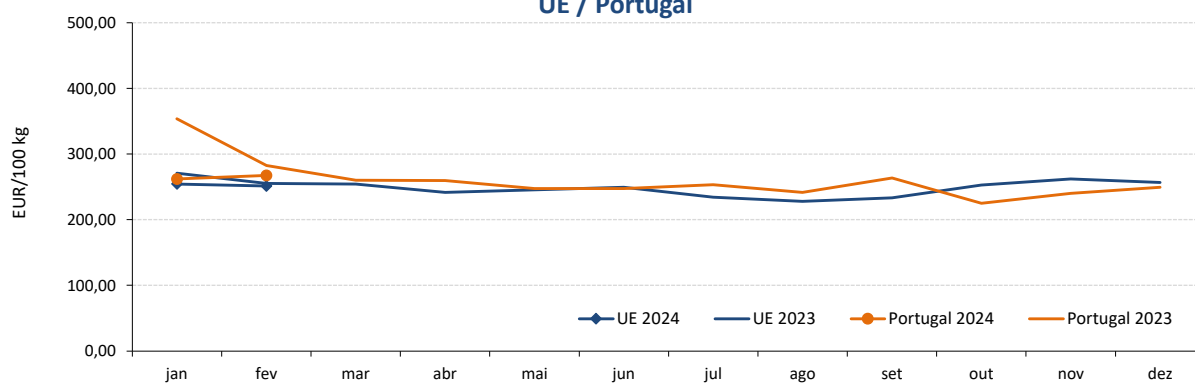

Fonte: CE e GPP/SIMA



## Leite e Produtos Lácteos

ABRIL de 2024

### LEITE EM PÓ INTEIRO - Preço Médio Mensal UE / Portugal

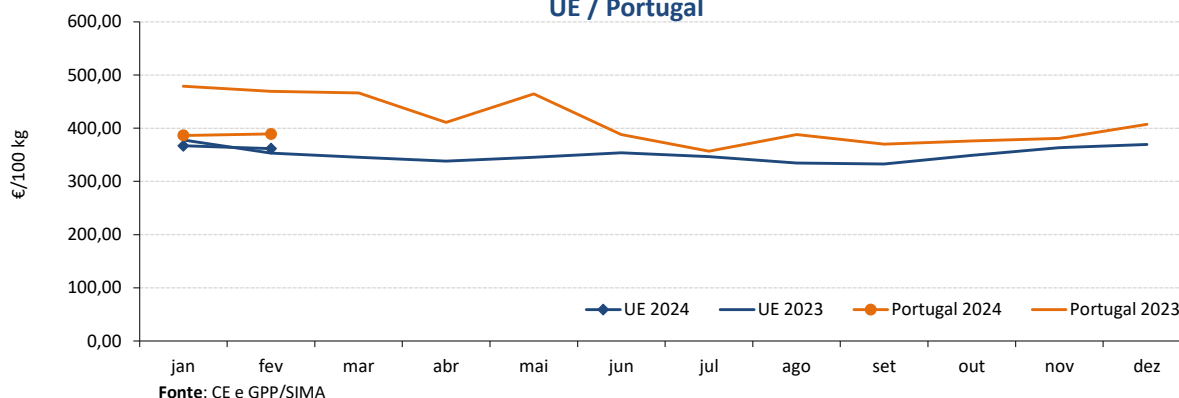

### QUEIJO EDAM (UE) / FLAMENGO (PT) - Preço Médio Mensal UE / Portugal

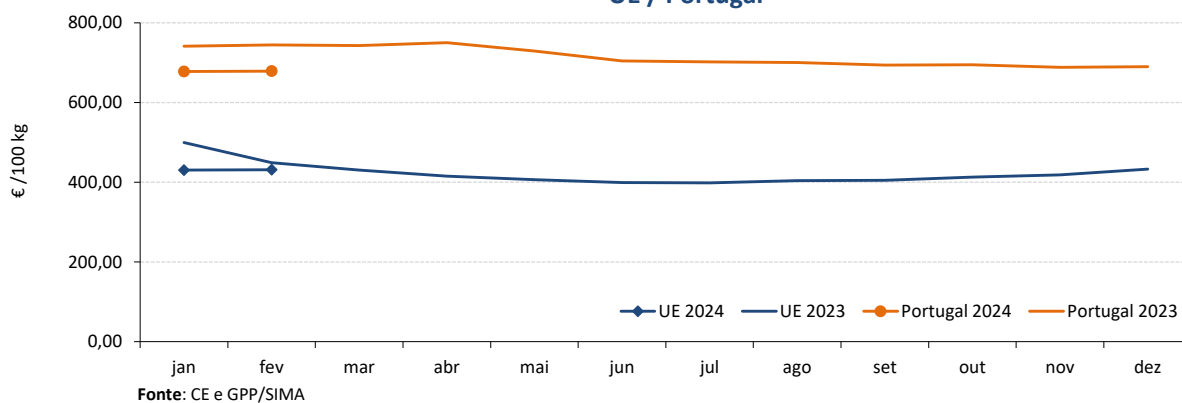

### SORO DE LEITE EM PÓ - Preço Médio Mensal UE / Portugal

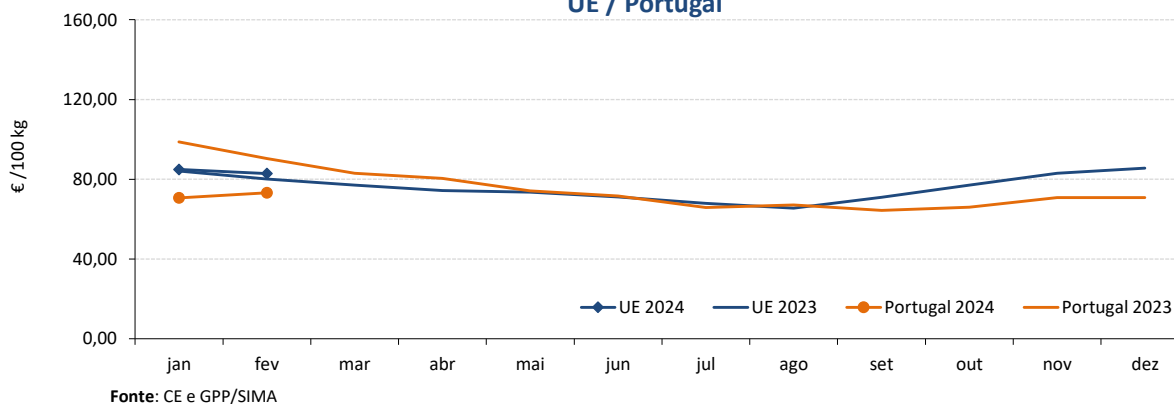

## Leite e Produtos Lácteos

ABRIL de 2024

## ÍNDICE DE PREÇOS DE PRODUTOS AGRÍCOLAS NO PRODUTOR (Base 2015)

(Continente)

PRODUTO	janeiro 2024	dezembro 2023	janeiro 2023	Var. % mês anterior	Var. % mês homólogo ano anterior
Leite em natureza	155,60	153,12	192,02	1,6	-19,0

Fonte: INE

## ÍNDICE HARMONIZADO DE PREÇOS NO CONSUMIDOR (Base 2015)

(Portugal)

PRODUTO	fevereiro 2024	janeiro 2024	fevereiro 2023	Var. % mês anterior	Var. % mês homólogo ano anterior
Leite fresco gordo	150,27	149,55	156,96	0,5	-4,3
logurte	104,01	103,04	104,42	0,9	-0,4
Queijo e Requeijão	122,84	123,96	123,70	-0,9	-0,7
Manteiga	145,88	144,45	155,06	1,0	-5,9

Fonte: Eurostat

## COMÉRCIO INTERNACIONAL - janeiro

Unidade: tonelada

PRODUTO	ENTRADAS		SAÍDAS		Variação % 2024/2023	
	2024	2023	2024	2023	ENTRADAS	SAÍDAS
Leite/Natas em natureza	4 038	5 188	8 805	12 691	-22,2	-30,6
Leite/Natas concentrados	1 447	1 375	2 173	947	5,2	129,4
logurte e Quefir	12 025	9 604	3 107	2 715	25,2	14,4
Manteiga	544	544	1 201	349	0,1	244,1
Queijo e Requeijão	5 965	6 009	1 099	977	-0,7	12,5
Soro de leite	772	1 426	1 979	1 958	-45,9	1,1
<b>TOTAL</b>	<b>24 791</b>	<b>24 145</b>	<b>18 364</b>	<b>19 637</b>	<b>2,7</b>	<b>-6,5</b>

Unidade: milhares de EUR

PRODUTO	ENTRADAS		SAÍDAS		Variação % 2024/2023	
	2024	2023	2024	2023	ENTRADAS	SAÍDAS
Leite/Natas em natureza	6 180	6 735	5 338	8 464	-8,2	-36,9
Leite/Natas concentrados	4 379	4 939	6 546	3 877	-11,3	68,9
logurte e Quefir	16 513	15 991	5 359	4 572	3,3	17,2
Manteiga	2 890	3 033	7 217	2 292	-4,7	214,9
Queijo e Requeijão	28 042	30 099	5 737	5 908	-6,8	-2,9
Soro de leite	1 966	4 760	2 344	2 767	-58,7	-15,3
<b>TOTAL</b>	<b>59 970</b>	<b>65 557</b>	<b>32 542</b>	<b>27 880</b>	<b>-8,5</b>	<b>16,7</b>

Fonte: INE (dados preliminares)

## Leite e Produtos Lácteos

ABRIL de 2024

### RECOLHA E TRANSFORMAÇÃO DO LEITE DE VACA - janeiro

PRODUTO	Unidade: tonelada		(Portugal)
	2024	2023	Var.% 2023/2022
<b>Recolha de Leite de vaca</b>	158 140	156 747	0,9
<b>Produtos Lácteos</b>	76 672	83 540	-8,2
Leite para consumo	54 012	61 185	-11,7
Nata para consumo	1 923	2 386	-19,4
Leite em pó gordo e meio gordo	652	825	-21,0
Leite em pó magro	1 954	1 192	63,9
Manteiga	3 095	2 711	14,2
Queijo	5 511	5 132	7,4
Leites acidificados	9 525	10 108	-5,8

Fonte: INE - dados provisórios

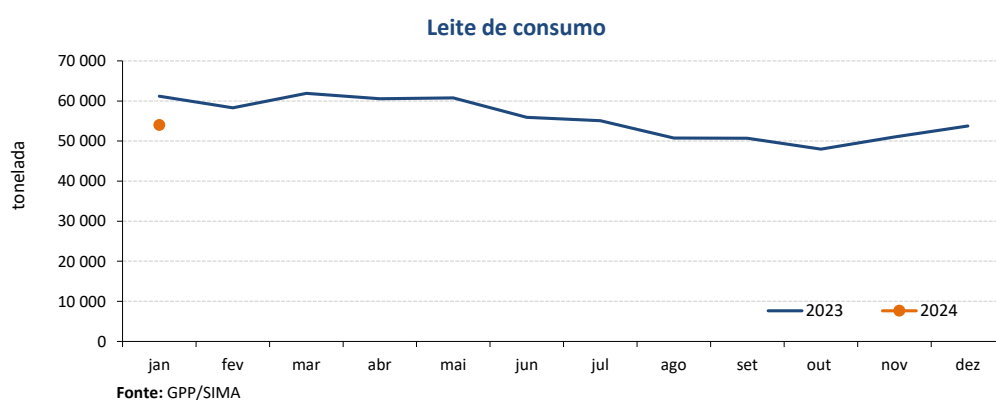
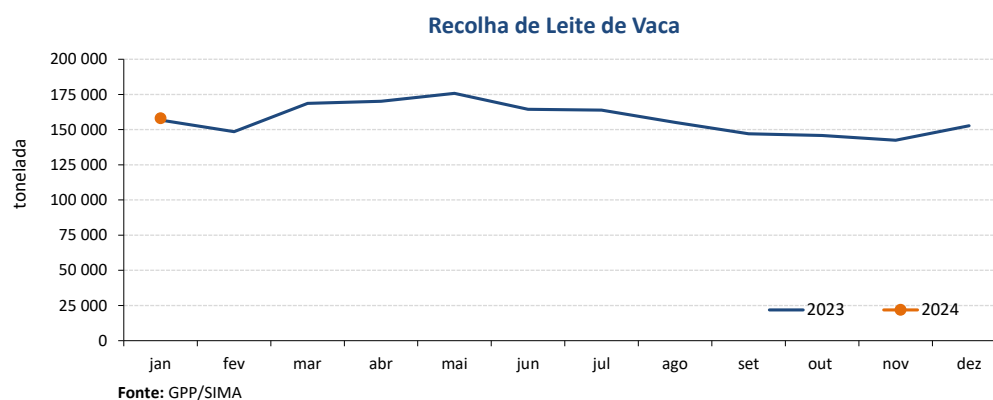

O conhecimento do mercado é a chave do sucesso!

O disponibiliza informação essencial para os empresários agrícolas e outros agentes tomarem as melhores decisões

 Para consulta de preços de produtos agrícolas consultar o site:  
[regsima.gpp.pt/regsima/consulta/](https://regsima.gpp.pt/regsima/consulta/)
**Coordenação Central**

 Gabinete de Planeamento, Políticas e Administração Geral  
 Direção de Serviços de Estatística  
 Divisão de Estatística  
 tel: 213 234 600

**SISTEMA DE INFORMAÇÃO DE MERCADOS AGRÍCOLAS**

 e-mail: [sima@gpp.pt](mailto:sima@gpp.pt)  
 Praça do Comércio, 1149-010 Lisboa