

## Frutos Frescos

## DESTAQUE SEMANAL - MERCADOS DE PRODUÇÃO

Em Trás-os-Montes, área de mercado Douro Sul, alguns operadores deixaram de ter stock de algumas variedades de maçã, o que fez subir as cotações para a maçã "Bravo de Esmolfe" categoria I calibre >70 em 30%, 60-65 em 18%, 65-70 em 13%, categoria II calibre 65-70 em 14% e "Red Delicious" categoria I calibre 65-70 em 11%.

Na Beira Litoral, área de mercado Litoral Centro, verificou-se uma subida nas cotações do morango grado cuvete 500g em 20% e médio caixa 11%, devido a uma menor oferta. Verificou-se uma diminuição na produção devido às oscilações de temperatura e elevada humidade das últimas semanas.

Na região Ribatejo Oeste, área de mercado Península de Setúbal, verificou-se uma subida na cotação do morango grado caixa em 75% e pequeno 60%, devido a uma menor oferta e a um aumento na procura.

## DESTAQUE SEMANAL - MERCADOS ABASTECEDORES

**Mercado Abastecedor de Lisboa (MARL)** - manteve-se bem abastecido na generalidade dos produtos cotados de modo a garantir o seu normal abastecimento. A procura continuou moderada. Verificou-se um maior interesse por banana, clementina, kiwi, laranja, maçã, pera e morango. Verificou-se uma subida nas cotações do morango grado comercializado em caixa em 89%, devido a uma diminuição da oferta em consequência de uma quebra da produção provocada pelas condições climáticas. Um aumento da oferta desvalorizou as cotações da tangerina "Encore" em 11%. Quanto aos produtos importados verificou-se uma subida das cotações para o morango grado de Espanha e papaia do Brasil. Descida para a meloa "Gália" de Marrocos.

**Mercado Abastecedor do Porto (MAP)** - manteve-se bem abastecido na generalidade dos produtos cotados de modo a garantir o seu normal funcionamento. Com uma procura que continuou pouco animada, registou-se maior interesse pela banana, clementina, kiwi, maçã, morango, pera e tangerina. As cotações tiveram uma subida para o morango grado comercializado em caixa em 28%, devido a uma menor oferta. As cotações da laranja tiveram uma descida para a variedade "Lane late" calibre 7 e 8 (64-76) em 14%, 1, 2 e 3 (81-100) e 4, 5 e 6 (70-88) em 13%, devido a um aumento da oferta. Quanto aos produtos importados, terminou a campanha de comercialização da meloa "Gália" do Brasil. Subida das cotações para o morango grado de Espanha. Descida para a nêpera de Espanha.

**Mercado Abastecedor de Coimbra (MAC)** - manteve-se bem abastecido na generalidade dos produtos cotados de modo a garantir o seu normal abastecimento, mercado animado. Terminou a campanha de comercialização da laranja "Newhall" do Algarve. Verificou-se uma subida nas cotações do morango grado comercializado em caixa em 40%, devido a uma menor oferta. As cotações da clementina tiveram uma descida ligeira em 10%, devido a uma procura fraca. Quanto aos produtos importados, subida das cotações para o morango grado de Espanha, banana de Angola e da Colômbia. Descida para a meloa "Gália" de Marrocos, manga categoria I B (351-550g) do Brasil, uva "Branca" do Perú e pera "Packam's Triumph" de África do Sul.

## Frutos Secos e Secados

## DESTAQUE SEMANAL - MERCADOS DE PRODUÇÃO

No Alentejo, na área de mercado Alentejo Litoral, terminou a campanha de produção e comercialização da pinha. A oferta de pinhão nacional foi fraca. A cotação não teve alteração. Forte influência dos mercados externos na cotação do pinhão. Muito pinhão externo a ser comercializado no mercado nacional.

No Algarve, a alfarroba continua a apresentar boa qualidade. As cotações não tiveram alteração. A amêndoa tem concorrência de produto do Norte e do Alentejo, cotações estáveis.

## Fruticultura - Frutos Frescos

SEMANA 14  
01-04 a 07-04-2024

### Cotações Médias Nacionais

| PRODUTOS                              | MÉDIA DA SEMANA<br>€/kg | VARIÇÃO PERCENTUAL (%) |                                 |  |
|---------------------------------------|-------------------------|------------------------|---------------------------------|--|
|                                       |                         | Semana anterior        | Semana Homóloga do ano anterior | Semana Homóloga da Média das Campanhas 2021-2023 |
| Abacate*SE                            | 2,80                    | 0,0                    | 9,4                             | 2,9  |
| Laranja*SE*70-100 mm                  | 0,73                    | 0,0                    | 21,7                            | 19,1   |
| Limão*SE                              | 0,75                    | 0,0                    | 17,2                            | 17,8   |
| Kiwi*SE*25/27*(102-125g)              | 1,90                    | 0,0                    | 15,2                            | 15,9   |
| Maçã "Golden Delicious*SE*II*70-75 mm | 0,89                    | 1,1                    | 12,3                            | 20,9   |
| Maçã*Royal Gala*SE*70-80 mmm          | 0,98                    | 0,0                    | -0,8                            | 16,3   |
| Morango Grado caixa*SE                | 3,33                    | 16,0                   | 16,4                            | 37,9   |
| Pera*Rocha*SE*65-75 mm                | 1,67                    | 0,0                    | 51,8                            | 74,4   |

SE - à saída de estação  
SR - à saída da produção

### Gráficos de cotações mais frequentes

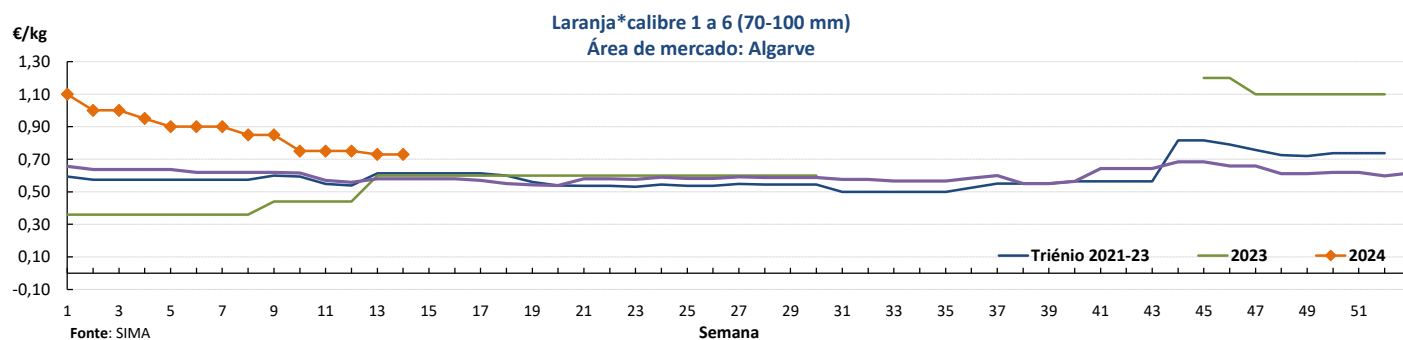
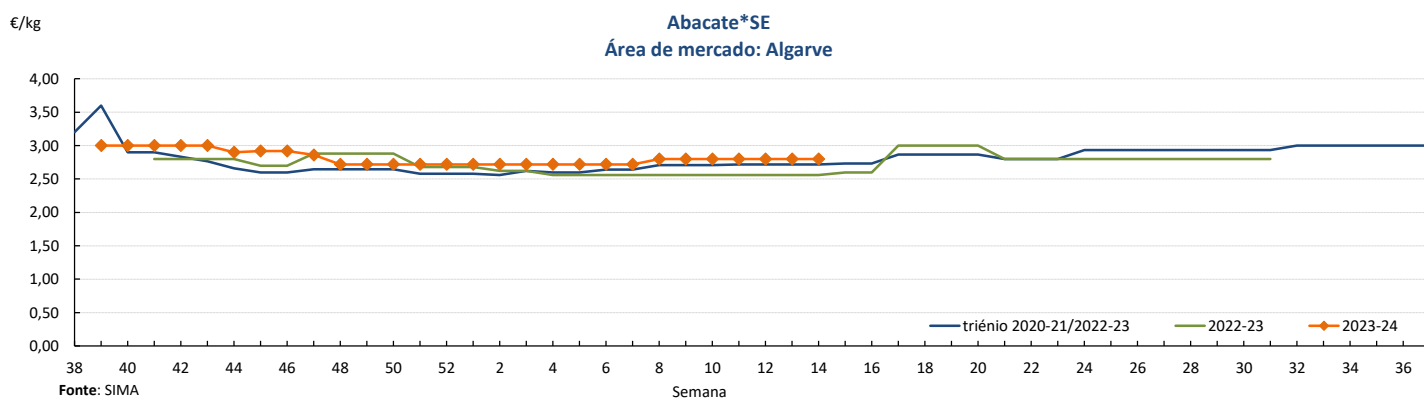

**Fruticultura - Frutos Frescos**

01-04 a 07-04-2024

**Gráficos de cotações mais frequentes**

**Limão\*calibre 3 (62-72 mm)**  
Média ponderada dos principais mercados

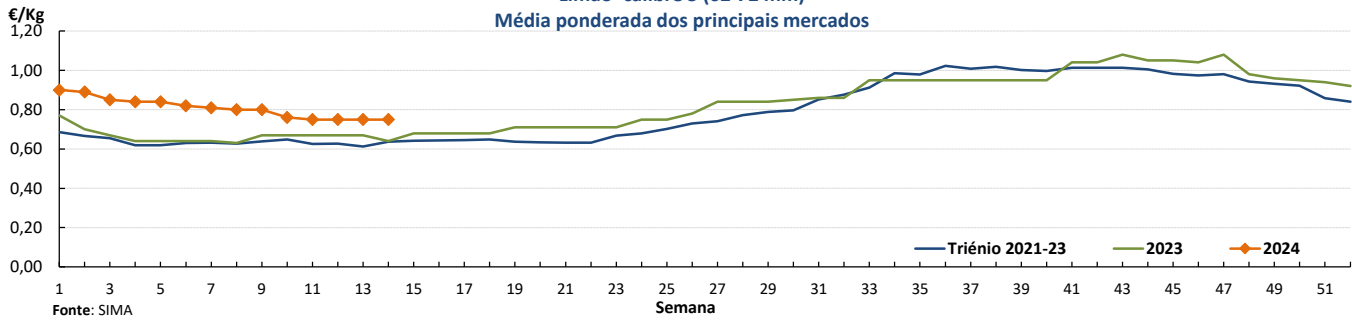

**Kiwi\*calibre 25/27\*(102-125g)**  
Área de mercado: Entre Douro e Minho e Beira Litoral

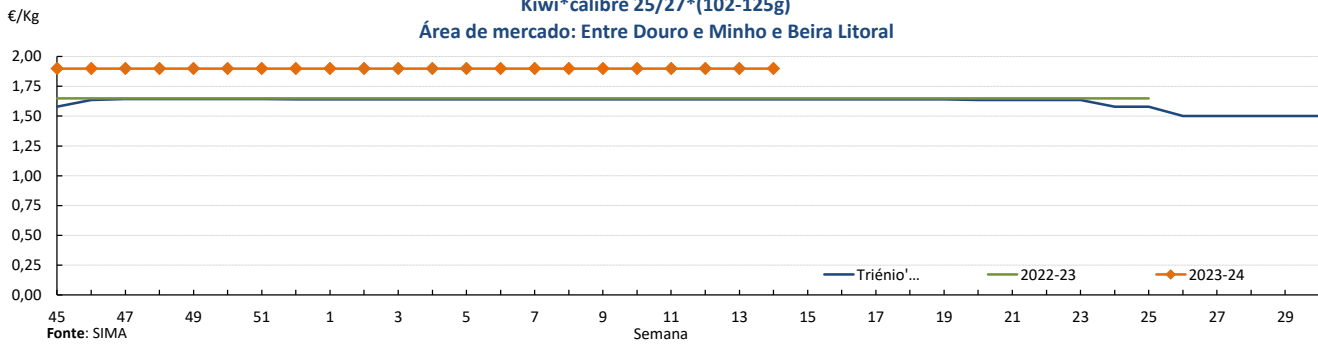

**Maçã\*Golden Delicious\*calibre 70-80 mm**  
Média ponderada dos principais mercados

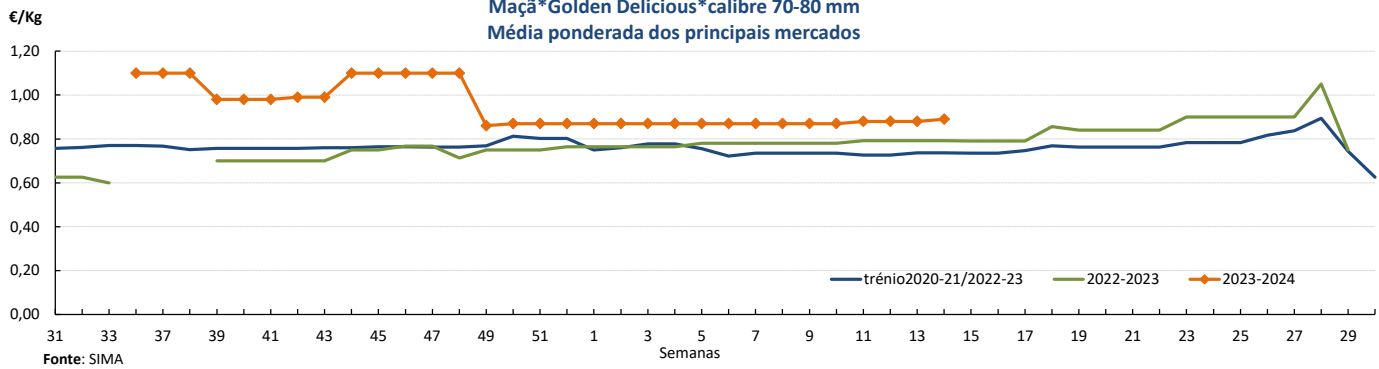

**Maçã\*Royal Gala\*calibre 70-80 mm**  
Média ponderada dos principais mercados

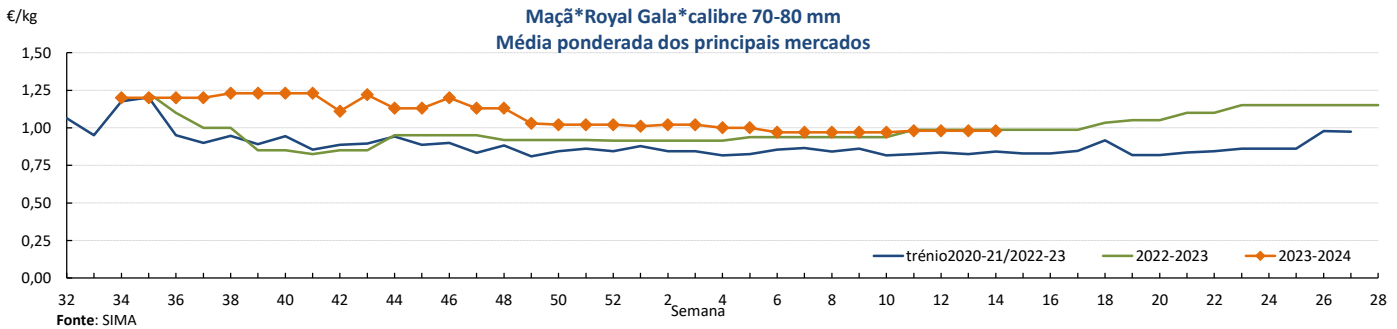

## Fruticultura - Frutos Frescos

01-04 a 07-04-2024

### Gráficos de cotações mais frequentes

**Morango Grado Caixa**  
Média ponderada dos principais mercados

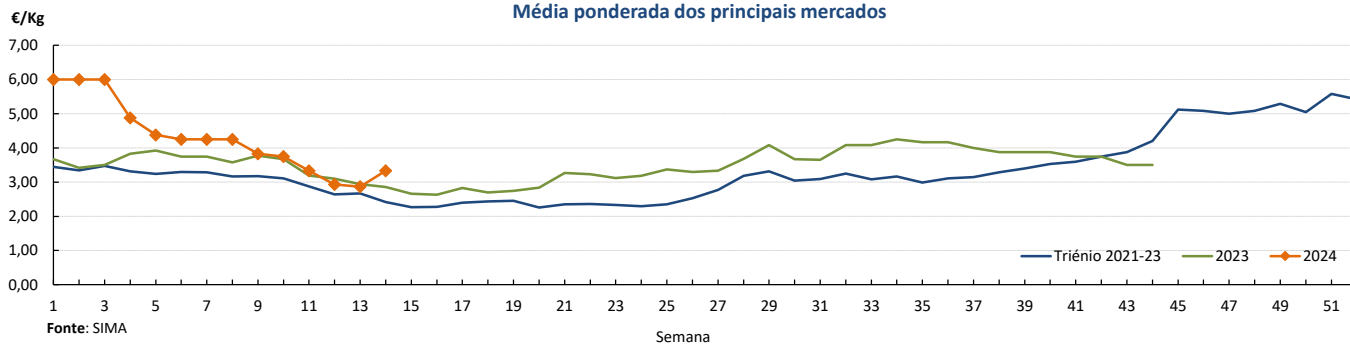

**Pera\*Rocha\*SE\*calibre 70-80 mm**  
Área de Mercado: Oeste

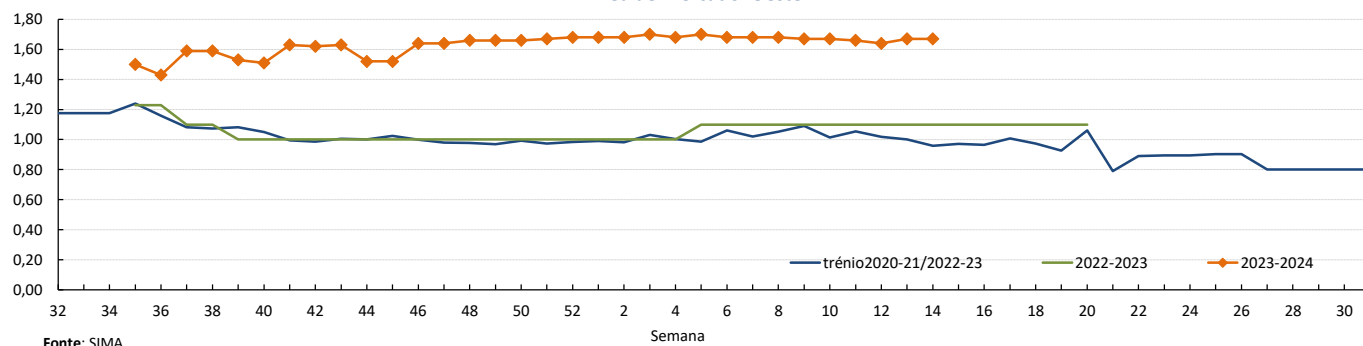

**Fruticultura - Frutos Frescos**

01-04 a 07-04-2024

**01-04 a 07-04-2024**
**Comércio Internacional (janeiro)**

| PRODUTOS                 | 2023        |             | 2024        |             | Variação    |             |
|--------------------------|-------------|-------------|-------------|-------------|-------------|-------------|
|                          | Importações | Exportações | Importações | Exportações | Importações | Exportações |
|                          | tonelada    |             |             |             | %           |             |
| Abacates                 | 398,9       | 2 013,1     | 482,6       | 1 250,4     | 21          | -38         |
| Abrunhos                 |             |             |             |             |             |             |
| Airelas/Mirtilos         | 138,5       | 73,5        | 152,9       | 181,5       | 10          | 147         |
| Ameixas                  | 198,2       | 114,6       | 130,9       | 276,1       | -34         | 141         |
| Amoras                   | 6,8         | 148,6       | 5,9         | 302,6       | -13         | 104         |
| Ananases/Abacaxis        | 5 838,6     | 1 818,9     | 4 712,8     | 1 404,1     | -19         | -23         |
| Bananas frescas          | 17 043,4    | 1 946,6     | 552,0       | 125,0       | -97         | -94         |
| Cerejas                  | 96,7        | 25,2        | 262,5       | 24,4        | 171         | -3          |
| Clementinas              | 4 434,8     | 2 070,9     | 2 042,3     | 2 188,0     | -54         | 6           |
| Damascos                 | 6,5         | 2,0         | 21,3        | 2,7         | 228         | 35          |
| Diospiros                | 469,6       | 10,9        | 884,9       | 23,3        | 88          | 113         |
| Duriões                  |             |             | 0,0         |             |             |             |
| Figos Frescos            | 1,4         | 0,1         | 1,6         | 0,0         | 21          | -94         |
| Framboesas               | 229,4       | 935,1       | 46,3        | 435,5       | -80         | -53         |
| Ginjas                   | 6,8         | 0,8         | 3,9         |             | -43         |             |
| Goiabas/Mangas           | 2 641,2     | 757,6       | 2 927,5     | 1 337,9     | 11          | 77          |
| Groselhas                | 29,7        | 0,1         | 4,9         | 1,1         | -83         | 1 504       |
| Kiwis                    | 725,0       | 4 093,4     | 625,6       | 4 266,6     | -14         | 4           |
| Laranjas                 | 5 939,9     | 7 334,9     | 7 429,5     | 7 616,0     | 25          | 4           |
| Limas                    | 540,3       | 49,9        | 404,4       | 218,7       | -25         | 338         |
| Limões                   | 472,2       | 304,3       | 226,5       | 165,7       | -52         | -46         |
| Maçãs                    | 4 132,4     | 4 167,9     | 2 887,7     | 5 928,4     | -30         | 42          |
| Maçãs para cidra         |             |             |             | 25,9        |             |             |
| Marmelos                 | 8,7         | 5,7         | 7,7         | 0,1         | -11         | -99         |
| Melancias                | 354,2       | 82,0        | 347,2       | 242,3       | -2          | 195         |
| Melões                   | 1 491,3     | 307,0       | 1 523,0     | 797,8       | 2           | 160         |
| Morangos                 | 1 206,2     | 56,3        | 1 311,2     | 13,7        | 9           | -76         |
| Nectarinas               |             |             |             |             |             |             |
| Papaias/Mamões           | 985,3       | 175,4       | 1 125,9     | 199,7       | 14          | 14          |
| Peras                    | 895,8       | 10 255,1    | 782,0       | 9 749,6     | -13         | -5          |
| Peras para perada        | 0,0         | 2,3         |             |             |             |             |
| Pêssegos                 |             |             |             |             |             |             |
| Satsumas                 |             | 11,7        |             | 12,5        |             | 7           |
| Tangerinas               | 1 538,1     | 224,6       | 719,3       | 175,2       | -53         | -22         |
| Toranjás e Pomelos       | 266,6       | 57,7        | 111,3       | 59,5        | -58         | 3           |
| Uvas de mesa             | 2 420,6     | 171,0       | 2 486,4     | 207,4       | 3           | 21          |
| Outras uvas              | 115,6       | 7,0         | 279,1       | 7,3         | 141         | 3           |
| Outros pequenos citrinos | 0,8         | 0,6         | 0,0         |             | -94         |             |
| Outros citrinos frescos  | 0,2         | 0,0         | 0,2         | 0,0         | -21         | 2 300       |
| Outros frutos frescos    | 628,8       | 77,5        | 440,2       | 126,3       | -30         | 63          |

Fonte: INE

## Fruticultura - Frutos Frescos

01-04 a 07-04-2024

## Comércio Internacional (janeiro)

| PRODUTOS                 | 2023        |             | 2024        |             | Variação    |             | Saldo 2024 (exportações-<br>importações) |
|--------------------------|-------------|-------------|-------------|-------------|-------------|-------------|--|
|                          | Importações | Exportações | Importações | Exportações | Importações | Exportações |  |
|                          | 1 000 €     |             |             |             | %           |             | 1 000 €                                  |
| Abacates                 | 1 078,9     | 5 380,6     | 1 468,8     | 3 504,0     | 36          | -35         | 2 035                                    |
| Abrunhos                 |             |             |             |             |             |             |  |
| Airelas/Mirtilos         | 659,7       | 386,5       | 844,7       | 1 267,3     | 28          | 228         | 423                                      |
| Ameixas                  | 262,1       | 150,4       | 177,1       | 298,0       | -32         | 98          | 121                                      |
| Amoras                   | 23,3        | 1 057,4     | 58,3        | 3 156,0     | 151         | 198         | 3 098                                    |
| Ananases/Abacaxis        | 4 508,0     | 1 719,5     | 4 013,1     | 1 116,8     | -11         | -35         | -2 896                                   |
| Bananas frescas          | 12 508,0    | 1 661,8     | 493,3       | 163,6       | -96         | -90         | -330                                     |
| Cerejas                  | 191,4       | 69,7        | 375,8       | 70,3        | 96          | 1           | -305                                     |
| Clementinas              | 3 655,3     | 2 604,7     | 1 817,0     | 2 357,2     | -50         | -10         | 540                                      |
| Damascos                 | 11,8        | 3,0         | 25,5        | 3,5         | 115         | 18          | -22                                      |
| Diospiros                | 623,6       | 16,8        | 979,0       | 40,7        | 57          | 142         | -938                                     |
| Duriões                  |             |             | 0,2         |             |             |             | 0  |
| Figos Frescos            | 5,3         | 0,7         | 5,9         | 0,0         | 13          | -98         | -6                                       |
| Framboesas               | 1 450,0     | 5 743,4     | 302,8       | 3 562,8     | -79         | -38         | 3 260                                    |
| Ginjas                   | 40,7        | 3,4         | 30,2        |             | -26         |             | -30                                      |
| Goiabas/Mangas           | 4 246,0     | 1 400,4     | 6 207,2     | 3 446,7     | 46          | 146         | -2 761                                   |
| Groselhas                | 65,6        | 3,5         | 35,6        | 13,0        | -46         | 276         | -23                                      |
| Kiwis                    | 1 150,0     | 5 069,1     | 1 352,1     | 6 591,5     | 18          | 30          | 5 239                                    |
| Laranjas                 | 2 338,7     | 5 376,3     | 3 294,3     | 6 882,6     | 41          | 28          | 3 588                                    |
| Limas                    | 566,9       | 56,1        | 434,9       | 343,2       | -23         | 512         | -92                                      |
| Limões                   | 362,1       | 220,4       | 172,6       | 136,9       | -52         | -38         | -36                                      |
| Maças                    | 2 944,1     | 3 089,8     | 2 387,4     | 4 886,7     | -19         | 58          | 2 499                                    |
| Maças para cidra         |             |             |             | 14,9        |             |             | 15                                       |
| Melões                   | 1 672,3     | 391,7       | 1 652,0     | 694,4       | -1          | 77          | -958                                     |
| Morangos                 | 4 009,7     | 308,3       | 5 970,9     | 74,3        | 49          | -76         | -5 897                                   |
| Nectarinas               |             |             |             |             |             |             |  |
| Papaias/Mamões           | 2 173,7     | 448,8       | 2 316,6     | 493,7       | 7           | 10          | -1 823                                   |
| Peras                    | 915,1       | 10 787,8    | 876,0       | 13 258,6    | -4          | 23          | 12 383                                   |
| Peras para perada        | 0,1         | 2,0         |             |             |             |             |  |
| Pêssegos                 |             |             |             |             |             |             |  |
| Satsumas                 |             | 19,1        |             | 17,4        |             | -9          | 17                                       |
| Tangerinas               | 1 641,7     | 273,9       | 815,0       | 224,3       | -50         | -18         | -591                                     |
| Toranjias e Pomelos      | 136,1       | 132,7       | 64,0        | 129,7       | -53         | -2          | 66                                       |
| Uvas de mesa             | 5 188,5     | 377,2       | 5 985,5     | 678,3       | 15          | 80          | -5 307                                   |
| Outras uvas              | 446,5       | 16,9        | 1 310,1     | 21,7        | 193         | 28          | -1 288                                   |
| Outros pequenos citrinos | 1,7         | 0,9         | 0,2         |             | -86         |             | 0  |
| Outros citrinos frescos  | 0,9         | 0,0         | 0,6         | 0,0         | -39         | 1 100       | -1                                       |
| Outros frutos frescos    | 1 621,8     | 121,2       | 1 279,2     | 190,1       | -21         | 57          | -1 089                                   |

Fonte: INE

**Fruticultura - Frutos Secos e Secados**

01-04 a 07-04-2024

**Comércio Internacional (janeiro)**

| PRODUTOS                   | 2023        |             | 2024        |             | Variação    |             |
|----------------------------|-------------|-------------|-------------|-------------|-------------|-------------|
|                            | Importações | Exportações | Importações | Exportações | Importações | Exportações |
|                            | tonelada    |             |             |             | %           |             |
| <b>Alfarroba</b>           |             |             |             |             |             |             |
| Inteira                    | 0,3         | 385,5       | 238,3       | 415,2       | 95 209      | 8           |
| Prod derivados de semente  | 1,9         | 403,3       | 2,1         | 1 252,7     | 14          | 211         |
| Sementes inteiras c/ casca | 0,0         | 203,5       | 1,2         | 147,9       | 4 879       | -27         |
| Amêndoa com Casca          | 29,4        | 1 430,8     | 34,1        | 968,8       | 16          | -32         |
| Amêndoa sem Casca          | 254,7       | 240,3       | 322,6       | 641,0       | 27          | 167         |
| Amendoim com Casca         | 310,3       | 19,6        | 783,8       | 13,3        | 153         | -32         |
| Amendoim sem Casca         | 652,9       | 1,2         | 1 385,8     | 0,5         | 112         | -63         |
| Avelã com Casca            | 0,2         | 0,1         | 0,0         | 0,2         | -96         | 127         |
| Avelã sem Casca            | 15,4        | 1,7         | 36,8        | 0,5         | 139         | -71         |
| Banana Seca                | 14,9        |             | 35,0        | 0,0         | 135         |             |
| Castanha com Casca         | 639,6       | 224,9       | 5,2         | 827,1       | -99         | 268         |
| Castanha sem Casca         | 1,1         | 134,4       | 0,9         | 0,9         | -20         | -99         |
| Figo Seco                  | 11,0        | 1,6         | 39,4        | 5,4         | 257         | 231         |
| Noz com Casca              | 7,6         | 109,6       | 8,1         | 50,4        | 5           | -54         |
| Noz sem Casca              | 169,4       | 160,3       | 195,5       | 10,3        | 15          | -94         |
| Nozes tropicais            | 406,6       | 100,7       | 293,6       | 114,4       | -28         | 14          |
| Passas de Uva              | 102,0       | 5,1         | 115,0       | 7,1         | 13          | 40          |
| <b>Pinhão</b>              |             |             |             |             |             |             |
| Pinhão com casca           | 0,1         |             |             |             |             |             |
| Pinhão sem casca           | 5,4         | 1,4         | 5,9         | 1,3         | 10          | -7          |
| Pistacio c/ casca          | 77,4        | 0,0         | 51,0        | 0,0         | -34         | -54         |
| Pistacio s/ casca          | 5,2         | 0,1         | 6,8         | 0,2         | 31          | 55          |
| Tâmara                     | 57,1        | 0,5         | 41,0        | 0,7         | -28         | 47          |

| PRODUTOS                   | 2023        |             | 2024        |             | Variação    |             | Saldo 2024<br>(exportações-<br>importações) |
|----------------------------|-------------|-------------|-------------|-------------|-------------|-------------|---|
|                            | Importações | Exportações | Importações | Exportações | Importações | Exportações |   |
|                            | 1 000 €     |             |             |             | %           |             | 1 000 €                                     |
| <b>Alfarroba</b>           |             |             |             |             |             |             |   |
| Inteira                    | 0,6         | 122,3       | 84,6        | 242,5       | 13 146      | 98          | 158   |
| Prod derivados de semente  | 5,1         | 2 036,2     | 3,7         | 1 261,5     | -28         | -38         | 1 258                                       |
| Sementes inteiras c/ casca | 0,3         | 3 072,8     | 16,7        | 1 847,9     | 4 912       | -40         | 1 831                                       |
| Amêndoa com Casca          | 135,0       | 1 913,8     | 156,4       | 1 846,3     | 16          | -4          | 1 690                                       |
| Amêndoa sem Casca          | 1 218,3     | 1 221,0     | 1 241,6     | 2 599,9     | 2           | 113         | 1 358                                       |
| Amendoim com Casca         | 535,3       | 35,3        | 1 259,4     | 33,9        | 135         | -4          | -1 226                                      |
| Amendoim sem Casca         | 1 013,2     | 3,1         | 2 488,5     | 2,8         | 146         | -11         | -2 486                                      |
| Avelã com Casca            | 1,5         | 0,7         | 0,1         | 1,0         | -96         | 51          | 1   |
| Avelã sem Casca            | 114,7       | 13,5        | 275,5       | 4,1         | 140         | -69         | -271  |
| Banana Seca                | 42,8        |             | 60,3        | 0,1         | 41          |             | -60   |
| Castanha com Casca         | 1 085,7     | 526,6       | 30,0        | 1 916,9     | -97         | 264         | 1 887                                       |
| Castanha sem Casca         | 6,5         | 750,0       | 4,3         | 15,9        | -34         | -98         | 12  |
| Figo Seco                  | 34,3        | 4,6         | 126,2       | 18,9        | 268         | 307         | -107  |
| Noz com Casca              | 24,7        | 172,6       | 24,6        | 84,8        | 0           | -51         | 60  |
| Noz sem Casca              | 878,5       | 140,6       | 904,2       | 51,7        | 3           | -63         | -853  |
| Nozes tropicais            | 2 103,9     | 383,1       | 1 364,1     | 587,9       | -35         | 53          | -776  |
| Passas de Uva              | 199,8       | 14,3        | 271,0       | 29,4        | 36          | 106         | -242  |
| <b>Pinhão</b>              |             |             |             |             |             |             |   |
| Pinhão com casca           | 1,9         |             |             |             |             |             |   |
| Pinhão sem casca           | 100,0       | 38,6        | 86,9        | 41,0        | -13         | 6           | -46   |
| Pistacio c/ casca          | 645,5       | 0,2         | 418,0       | 0,1         | -35         | -59         | -418  |
| Pistacio s/ casca          | 103,1       | 2,5         | 122,0       | 5,5         | 18          | 121         | -117  |
| Tâmara                     | 236,7       | 2,3         | 169,7       | 2,9         | -28         | 31          | -167  |

Fonte: INE

O conhecimento do mercado é a chave do sucesso!



O SIMA disponibiliza informação essencial para os empresários agrícolas e outros agentes tomarem as melhores decisões

 Para consulta de preços de produtos agrícolas consultar o site: [regsim.gpp.pt/regsim/consulta/](https://regsim.gpp.pt/regsim/consulta/)
**Coordenação Central**

 Gabinete de Planeamento, Políticas e Administração Geral  
 Direção de Serviços de Estatística  
 Divisão de Estatística

tel: 213 234 600

**SISTEMA DE INFORMAÇÃO DE MERCADOS AGRÍCOLAS**  
 Praça do Comércio, 1149-010 Lisboa

 e-mail: [sima@gpp.pt](mailto:sima@gpp.pt)