

Newsletter - Aves e Ovos

 SEMANA 15
 08-04 a 14-04-2024

Aves

DESTAQUE SEMANAL - AVES

Na semana em análise as cotações médias nacionais do frango vivo (de 1,8 kg), do frango abatido (65% - de 1100 a 1300 g), do peru vivo (de 14 a 15 kg) e do peru abatido (80% - de 5,7 a 9,8 kg) mantiveram-se novamente estáveis em relação à semana anterior.

Na região da Beira Litoral, na área de mercado da Beira Litoral, a oferta de frango foi relativamente abundante e a procura foi relativamente animada. A procura diminuiu um pouco em relação à semana passada, mas apesar disso está ligeiramente acima do normal para a época. A oferta de frango das classes de peso mais elevadas é abundante. Descida de cotações do frango de >1300 g (-5 cêntimos / kg) e do peito e da perna de frango (-10 cêntimos / kg, em ambos os casos).

COTAÇÕES MÉDIAS NACIONAIS - SEMANAIS

PRODUTO	Unidade de Comercialização	Estádio de Comercialização	MÉDIA DA SEMANA	VARIÇÃO PERCENTUAL		
				Semana Anterior	Semana Homóloga do ano anterior	Semana Homóloga do Triénio 2021-2023
Frango vivo - 1,8 kg	€/ kg Peso vivo	entrada centro abate	1,17	0,0	-6,4	-2,5
Frango 65% - 1,1 a 1,3 kg	€/ kg Peso carcaça	porta do cliente	2,35	0,0	0,0	5,5
Peru vivo - 14 a 15 kg	€/ kg Peso vivo	entrada centro abate	1,85	0,0	0,0	13,3
Peru 80% - 5,7 a 9,8 kg	€/ kg Peso carcaça	porta do cliente	3,40	0,0	-2,9	17,9

NOTA: Frango 65% - frango depenado, eviscerado, sem cabeça nem patas e sem pescoço, coração, fígado e moela;
 Peru 80% - peru depenado, eviscerado, sem cabeça nem patas, com pescoço, coração, fígado e moela;

Gráficos de cotações mais frequentes

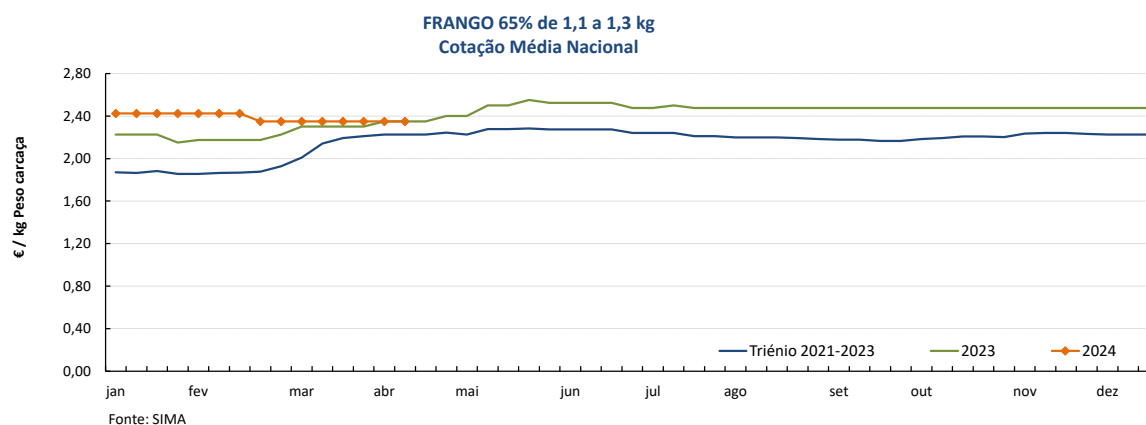
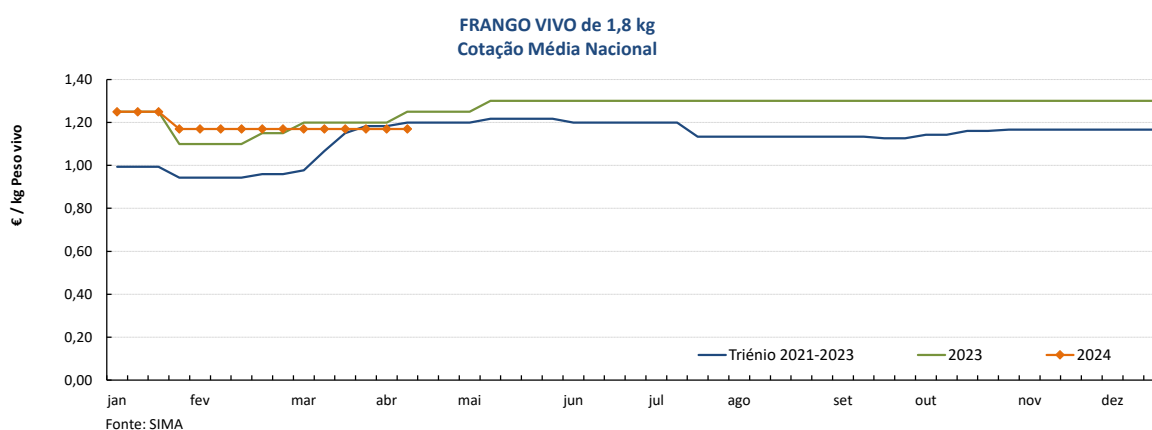

Gráficos de cotações mais frequentes

PERU VIVO de 14 a 15 kg
Cotação Média Nacional

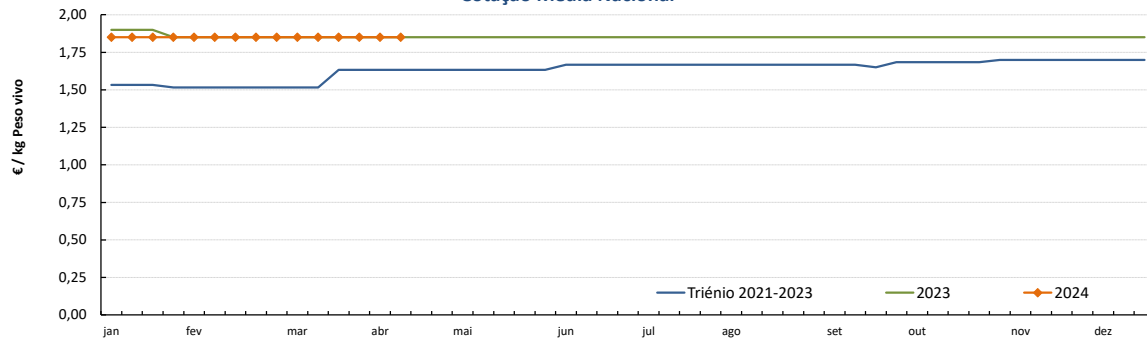

Fonte: SIMA

PERU 80% de 5,7 a 9,8 kg
Cotação Média Nacional

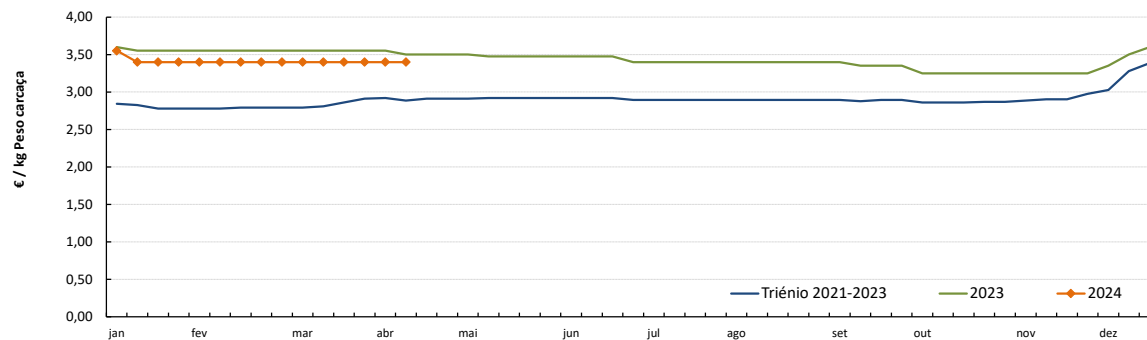

Fonte: SIMA

Aves

08-04 a 14-04-2024

Gráficos de cotações mais frequentes

PEITO de FRANGO
Cotação Média Nacional

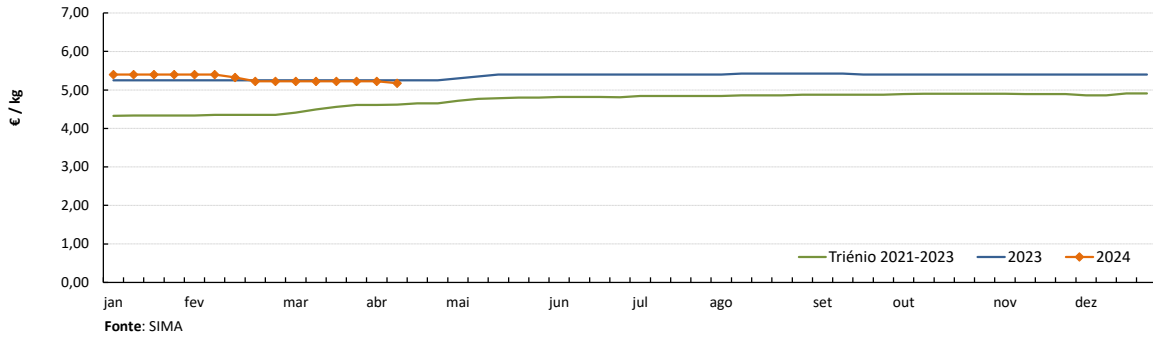

PERNA DE FRANGO COM COSTA
Cotação Média Nacional

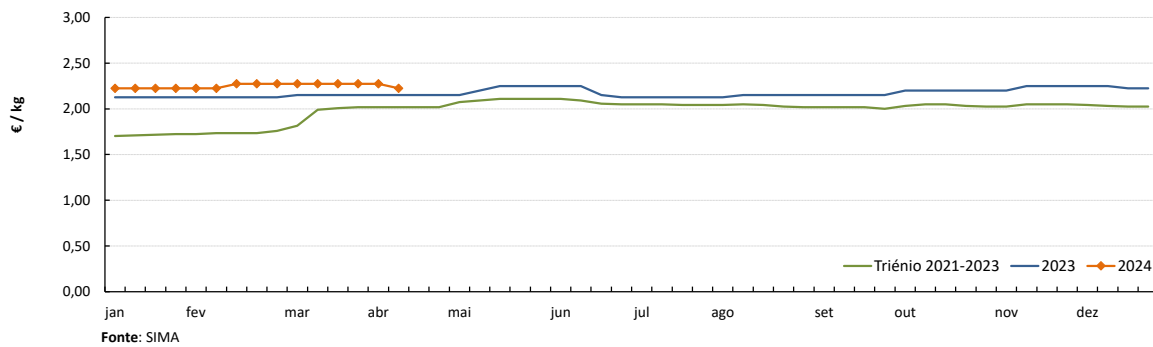

PEITO de PERU
Cotação Média Nacional

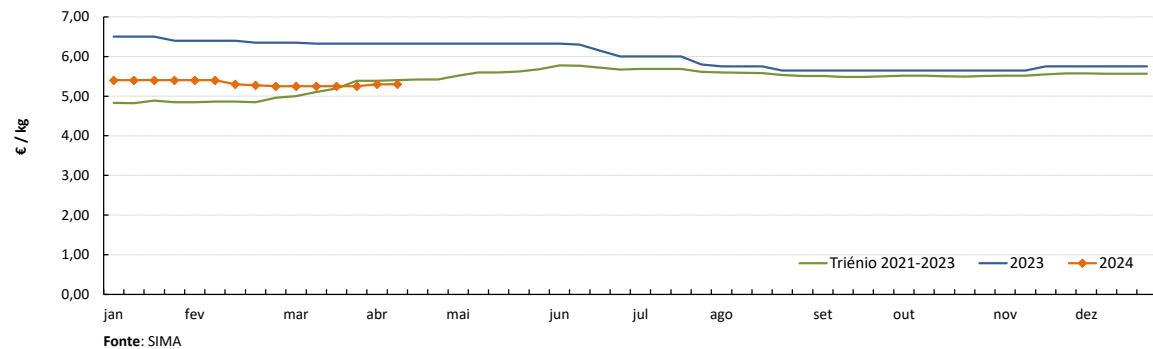

PERNA de PERU
Cotação Média Nacional

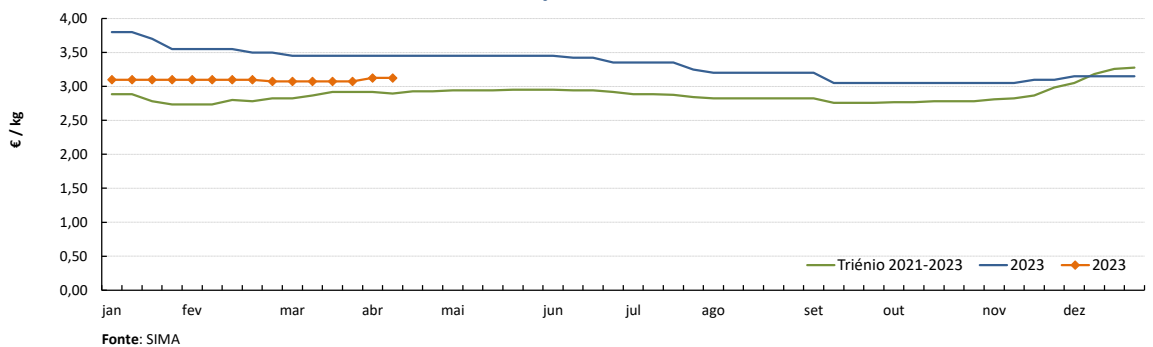

Notas: 1) A recolha de cotações do peito e perna de peru iniciou-se na semana 27 de 2020
2) A recolha de cotações do peito e perna de frango iniciou-se na semana 01 de 2021

Ovos

08-04 a 14-04-2024

DESTAQUE SEMANAL - OVOS

Na semana em análise a cotação média nacional dos ovos de gaiola, na produção (ovo a peso de 60 a 68 g) sofreu um ligeiro decréscimo em relação à semana anterior (-2 cêntimos / kg). Estabilidade das cotações médias nacionais dos ovos classificados e embalados (ovotermo) das classes de peso L e M. Na Beira Litoral a oferta foi média na área de mercado de Dão-Lafões e relativamente abundante no Litoral Centro. A procura foi média nas duas áreas de mercado. A relação oferta-procura continua desequilibrada no Litoral Centro, pois apesar da realização de abates sanitários e outros métodos de controlo da produção, esta continua superior à procura. Descida de cotações dos ovos de gaiola a peso (-5 cêntimos / kg) e das cotações mín. dos classificados das classes de peso M, L e XL (-7 a -8 cêntimos / dúzia) no Litoral Centro.

COTAÇÕES MÉDIAS NACIONAIS - SEMANAIS

PRODUTO (Ovos de Gaiola)	Unidade de Comercialização	Estádio de Comercialização	MÉDIA DA SEMANA	Variação Percentual		
				Semana anterior	Semana homóloga do ano anterior	Semana homóloga do Triénio 2021-2023
Ovo classificado L embalado	€/ Dúzia	porta do cliente	1,87	0,0	-12,5	13,4
Ovo classificado M embalado	€/ Dúzia	porta do cliente	1,77	0,0	-13,1	14,2
Ovo a peso de 60-68 g	€/ kg	saída do aviário	1,88	-0,9	-14,4	21,8

NOTA: Classes de peso dos ovos: XL: > ou = 73 g L: > ou = a 63 g e < 73 g
M: > ou = a 53 g e < 63 g S: < 53 g

Nota: Iniciou-se na semana 04 de 2021 a recolha de cotações dos **ovos de solo** (classes de peso M e L) e dos **ovos de ar livre** (classe M/L), pelo que os ovos que se acompanhavam até esta altura passaram a designar-se **ovos de gaiola**.
As áreas de mercado para os novos produtos são Beira Litoral Gr. e Ribatejo e Oeste Gr.

Gráficos de cotações mais frequentes

OVO de GAIOLA CLASSIFICADO L EMBALADO (ovotermo)
Cotação Média Nacional

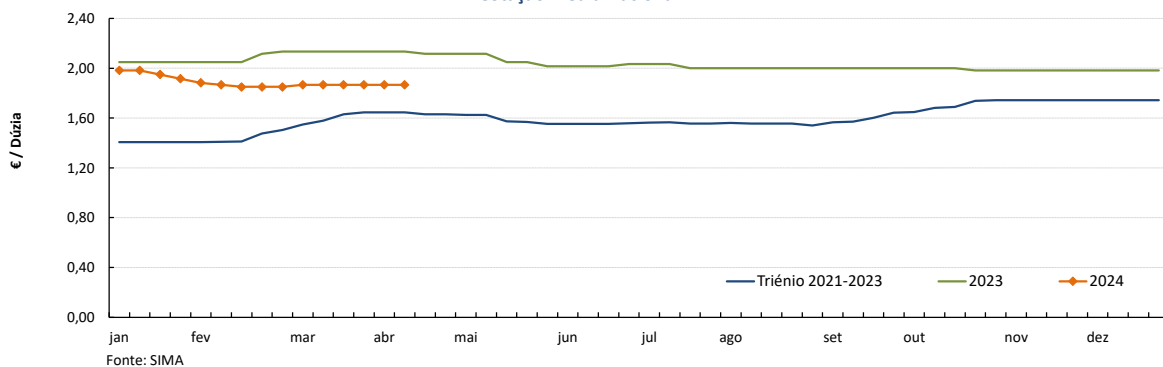

OVO de GAIOLA CLASSIFICADO M EMBALADO (ovotermo)
Cotação Média Nacional

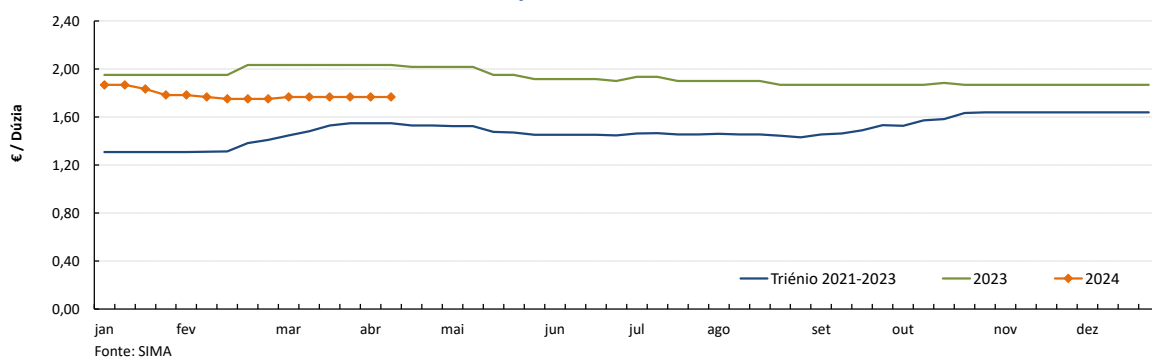

Ovos

08-04 a 14-04-2024

Gráficos de cotações mais frequentes

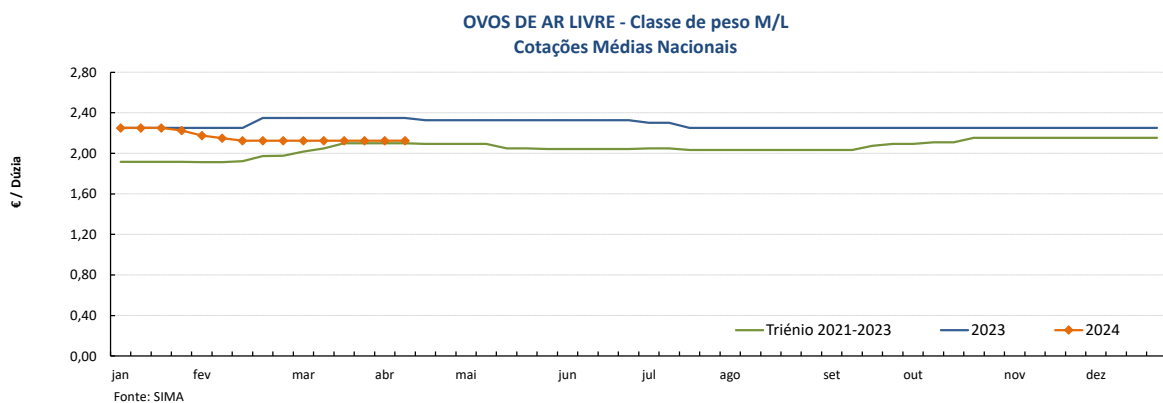
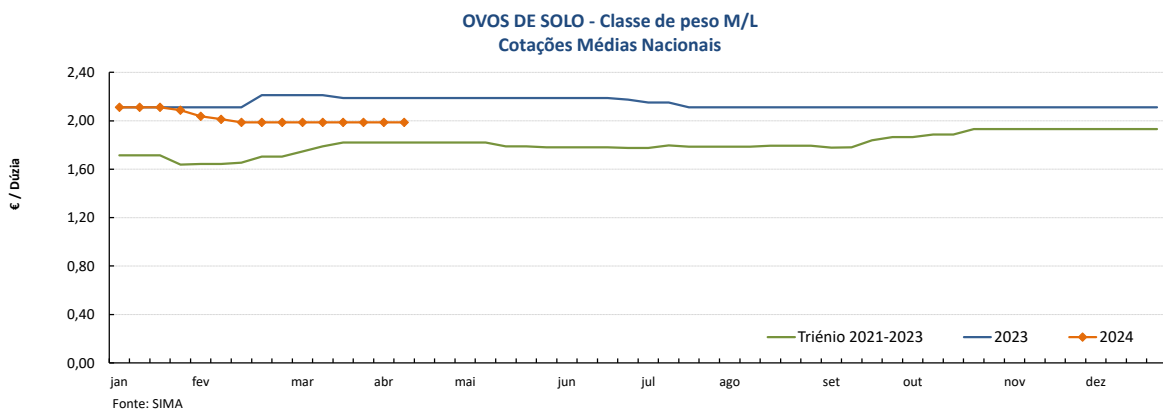
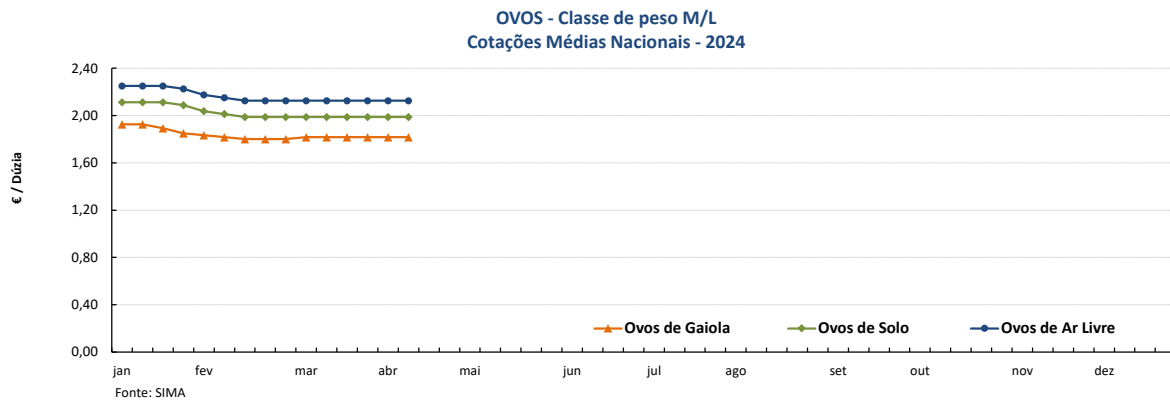
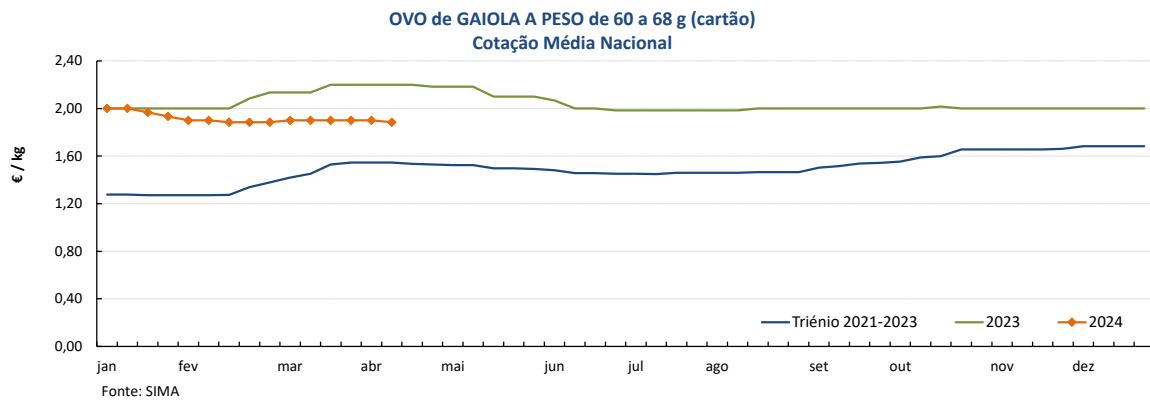

Nota: A recolha de cotações de ovos de solo e de ar livre iniciou-se na semana 04 de 2021

Aves e Ovos

08-04 a 14-04-2024

PREÇOS MÉDIOS DE MERCADO NA UNIÃO EUROPEIA

FRANGO 65 % (€ / 100 kg Peso carcaça)				OVOS média classes L / M (€ / 100 kg)			
PAÍSES	SEMANA DE 01/04 a 07/04/2024	SEMANA DE 25/03 a 31/03/2024	VAR % Semana Anterior	PAÍSES	SEMANA DE 01/04 a 07/04/2024	SEMANA DE 25/03 a 31/03/2024	VAR % Semana Anterior
Bélgica		237,12		Bélgica		212,33	
Bulgária	218,22	218,31	0,0	Bulgária	196,05	217,70	-9,9
República Checa	230,03	232,92	-1,2	República Checa	183,81	187,85	-2,2
Dinamarca				Dinamarca *			
Alemanha	424,00	424,00	0,0	Alemanha *	239,34	262,07	-8,7
Estónia				Estónia	259,82	276,17	-5,9
Grécia				Grécia			
Espanha	214,75	214,95	-0,1	Espanha	200,52	203,98	-1,7
França		300,00		França	241,64	241,64	0,0
Croácia	252,27	254,48	-0,9	Croácia	248,07	250,57	-1,0
Irlanda				Irlanda		232,98	
Itália	274,00	273,00	0,4	Itália			
Chipre	245,81	245,81	0,0	Chipre	172,91	172,91	0,0
Letónia				Letónia	173,73	198,36	-12,4
Lituânia		229,86		Lituânia	172,32		
Hungria	241,49	230,48	4,8	Hungria	253,97	252,32	0,7
Malta		280,00		Malta		265,83	
Países Baixos				Países Baixos *	219,00	227,00	-3,5
Áustria	338,33	343,52	-1,5	Áustria *	270,75	268,42	0,9
Polónia		196,62		Polónia	217,14	231,99	-6,4
Portugal	235,00	235,00	0,0	Portugal	220,46	220,46	0,0
Romenia	209,63	207,57	1,0	Romenia	183,62	187,74	-2,2
Eslovénia	299,54	268,71	11,5	Eslovénia	234,43	236,07	-0,7
Eslováquia	243,86	226,36	7,7	Eslováquia	191,78	195,28	-1,8
Finlândia	306,75	304,55	0,7	Finlândia	209,90	209,53	0,2
Suécia	320,68	324,26	-1,1	Suécia *	242,05	243,28	-0,5
U.E.	266,85	265,76	0,4	U.E.	225,08	231,48	-2,8

Fonte: Comissão Europeia - Regulamento de Execução (UE) 2017/1185

* produção de ovos no solo; todos os outros países produção em gaiola

Fonte: Comissão Europeia - Regulamento de Execução (UE) 2017/1185

Nota: Os preços da UE resultam da média ponderada dos preços dos Estados membros. Os coeficientes de ponderação refletem a importância da produção do Estado membro nos últimos três anos. Estes coeficientes foram atualizados em 1 de julho de 2023.

Preços de Mercado do Frango 65% na UE

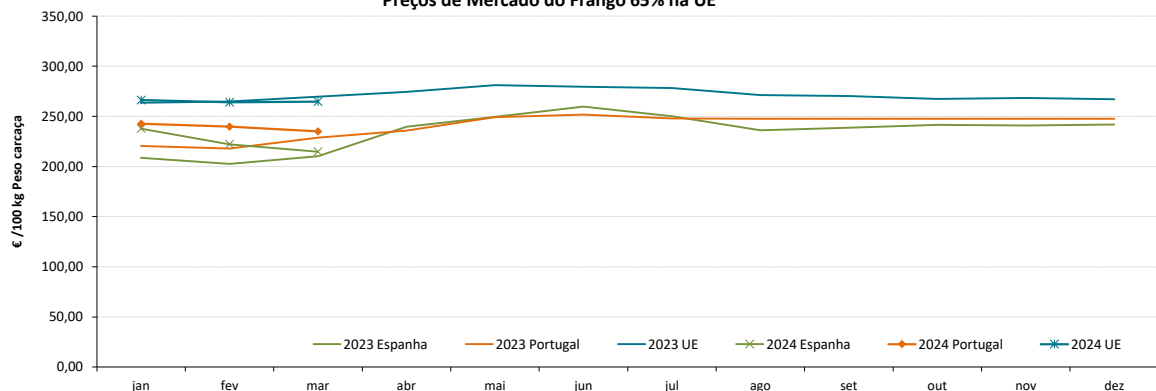

Preços de Mercado dos Ovos L / M na UE

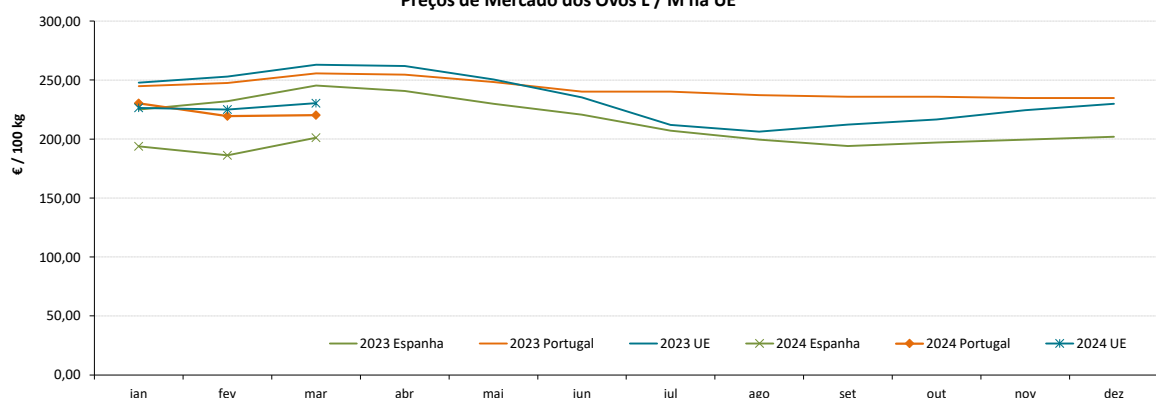

Aves e Ovos

08-04 a 14-04-2024

COMÉRCIO INTERNACIONAL DE OVOS - janeiro a fevereiro

PRODUTO	ENTRADAS		SAÍDAS		Variação 2024/2023 %	
	2024	2023	2024	2023	ENTRADAS	SAÍDAS
1000 unidades						
Ovos de galinha frescos	19 346	25 102	41 534	17 427	-22,9	138,3
Ovos de outras aves frescos ou conservados	4 079	4 224	24 799	11 557	-3,4	114,6
Ovos de outras aves domésticas frescos ou conservados	1 596	2 114	562	475	-24,5	18,3
TOTAL	25 021	31 440	66 895	29 459	-20,4	127,1
1 000 €						
Ovos de galinha frescos	2 215	3 324	2 492	2 365	-33,4	5,4
Ovos de outras aves frescos ou conservados	268	242	2 318	896	10,3	158,6
Ovos de outras aves domésticas frescos ou conservados	242	265	25	109,1	-8,7	-77,1
TOTAL	2 724	3 832	4 835	3 370	-28,9	43,5

Fonte: INE (dados preliminares)

COMÉRCIO INTERNACIONAL DE AVES - janeiro a fevereiro

PRODUTO	ENTRADAS		SAÍDAS		Variação 2024/2023 %	
	2024	2023	2024	2023	ENTRADAS	SAÍDAS
tonelada						
Carne galos/galinhas fresca ou refrigerada	1 181,6	564,2	1 279,4	1 310,4	109,4	-2,4
Carne galos/galinhas congelada	366,1	428,5	881,8	1 184,7	-14,6	-25,6
Carne peru/perua congelada	14,8	119,7	4,1	1,4	-87,6	182,5
Carne peru/perua fresca ou refrigerada	303,6	177,8	1,0	1,1	70,7	-8,3
Pedaços/Miudezas galos/galinhas congelada	5 341,4	4 329,6	1 485,0	1 433,5	23,4	3,6
Pedaços/Miudezas galos/galinhas fresca ou refrigerada	4 211,8	3 647,7	216,4	216,7	15,5	-0,2
Pedaços/Miudezas peru/perua congelada	850,5	778,9	1 136,3	1 652,2	9,2	-31,2
Pedaços/Miudezas peru/perua fresca ou refrigerada	2 557,1	1 950,0	66,5	46,2	31,1	43,7
TOTAL Galos/Galinhas	11 100,9	8 970,0	3 862,5	4 145,2	23,8	-6,8
TOTAL Peru/Perua	3 726,0	3 026,4	1 207,9	1 701,0	23,1	-29,0
1 000 €						
Carne galos/galinhas fresca ou refrigerada	2 787,6	1 285,3	2 711,9	2 794,5	116,9	-3,0
Carne galos/galinhas congelada	666,1	771,2	1 404,6	1 961,7	-13,6	-28,4
Carne peru/perua congelada	49,8	366,0	8,0	3,4	-86,4	137,3
Carne peru/perua fresca ou refrigerada	688,9	544,9	2,9	3,2	26,4	-10,0
Pedaços/Miudezas galos/galinhas congelada	12 368,9	9 671,8	3 020,8	2 069,8	27,9	45,9
Pedaços/Miudezas galos/galinhas fresca ou refrigerada	13 435,0	11 771,5	516,3	543,0	14,1	-4,9
Pedaços/Miudezas peru/perua congelada	1 864,2	2 092,9	1 617,8	2 804,4	-10,9	-42,3
Pedaços/Miudezas peru/perua fresca ou refrigerada	9 104,0	9 552,3	157,4	131,5	-4,7	19,7
TOTAL Galos/Galinhas	29 257,6	23 499,8	7 653,6	7 369,1	24,5	3,9
TOTAL Peru/Perua	11 706,9	12 556,2	1 786,2	2 942,5	-6,8	-39,3

Fonte: INE (dados preliminares)

ÍNDICE DE PREÇOS DE PRODUTOS AGRÍCOLAS NO PRODUTOR (Base 2015)

	(Continente)				
	fevereiro 2024	janeiro 2024	fevereiro 2023	Var. % Mês anterior	Var. % Mês homólogo ano anterior
Aves de Capoeira	130,11	129,91	119,48	0,2	8,9
Ovos	191,75	199,17	216,24	-3,7	-11,3

Fonte: INE

ÍNDICE HARMONIZADO DE PREÇOS NO CONSUMIDOR (Base 2015)

	(Portugal)				
	fevereiro 2024	janeiro 2024	fevereiro 2023	Var. % Mês anterior	Var. % Mês homólogo ano anterior
Carne de Aves	126,63	128,63	131,06	-1,6	-3,4
Ovos	158,83	159,95	166,98	-0,7	-4,9

Fonte: Eurostat

ABATES APROVADOS PARA CONSUMO - janeiro

	1000 Cabeças		tonelada		Var. período homólogo ano anterior (%)	
	2024	2023	2024	2023	Cabeças	tonelada
	Frangos de carne	18 372	17 532	27 362	25 575	4,8
Peru	313	314	3 987	4 006	-0,3	-0,5

Fonte: INE (dados provisórios)

PRODUÇÃO DE OVOS PARA CONSUMO - janeiro

	1000 Unidades		tonelada		Var. período homólogo ano anterior (%)	
	2024	2023	2024	2023	Unidades	tonelada
	Ovos	173 706	165 276	10 770	10 247	5,1

Fonte: INE (dados provisórios)

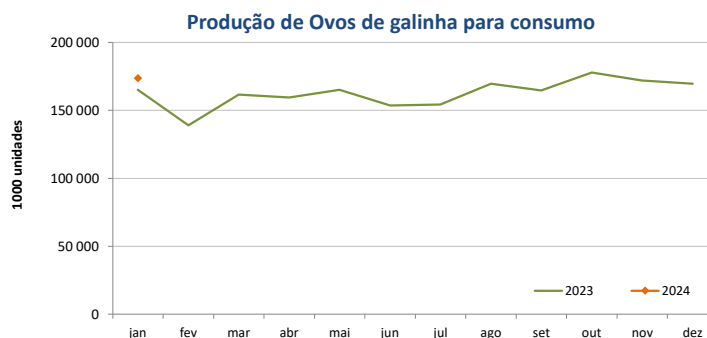
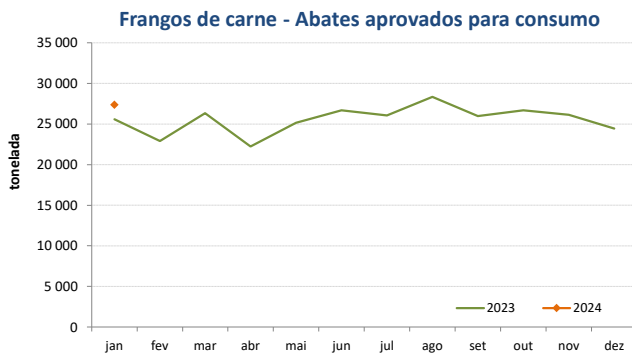

O conhecimento do mercado é a chave do sucesso!

O **SIMA** disponibiliza informação essencial para os empresários agrícolas e outros agentes tomarem as melhores decisões

Para consulta de preços de produtos agrícolas consultar o site: regsima.gpp.pt/regsima/consulta/

Coordenação Central
Gabinete de Planeamento, Políticas e Administração Geral
Direção de Serviços de Estatística
Divisão de Estatística

tel: 213 234 600

SISTEMA DE INFORMAÇÃO DE MERCADOS AGRÍCOLAS
e-mail: sima@gpp.pt

As Newsletter do SIMA podem também ser consultadas no facebook em: <https://www.facebook.com/SIMA.Portugal>