

## Aves

## CONJUNTURA SEMANAL - AVES

Na semana em análise as cotações médias nacionais do frango vivo (de 1,8 kg), do frango abatido (65% - de 1100 a 1300 g), do peru vivo (de 14 a 15 kg) e do peru abatido (80% - de 5,7 a 9,8 kg) mantiveram-se novamente estáveis em relação à semana anterior.

Na região da Beira Litoral, na área de mercado da Beira Litoral, a oferta de frango foi abundante e a procura foi animada. A oferta aumentou em relação à semana passada e a procura sofreu uma descida no início da semana, mas depois recuperou. A oferta de frango das classes de peso mais elevadas pontualmente é abundante, pelo que se prevê que os preços diminuam nas próximas semanas. A oferta de galinhas vivas pesadas foi abundante, tendo-se registado um decréscimo das respetivas cotações (-10 cêntimos / kg na cot. mín. e -5 cêntimos / kg nas cot. máx. e +freq.). As cotações do peito e da perna de peru apresentaram um aumento (+10 cêntimos / kg).

No Ribatejo e Oeste, na área de mercado do Ribatejo e Oeste, a oferta foi relativamente abundante e a procura relativamente animada. Estabilidade de cotações.

## COTAÇÕES MÉDIAS NACIONAIS - SEMANAIS

PRODUTO	Unidade de Comercialização	Estádio de Comercialização	MÉDIA DA SEMANA	VARIÇÃO PERCENTUAL		
				Semana Anterior	Semana Homóloga do ano anterior	Semana Homóloga do Triénio 2021-2023
Frango vivo - 1,8 kg	€/ kg Peso vivo	entrada centro abate	<b>1,17</b>	0,0	-2,5	-1,1
Frango 65 % - 1,1 a 1,3 kg	€/ kg Peso carcaça	porta do cliente	<b>2,35</b>	0,0	0,0	5,5
Peru vivo - 14 a 15 kg	€/ kg Peso vivo	entrada centro abate	<b>1,85</b>	0,0	0,0	13,3
Peru 80 % - 5,7 a 9,8 kg	€/ kg Peso carcaça	porta do cliente	<b>3,40</b>	0,0	-4,2	16,5

NOTA: Frango 65% - frango depenado, eviscerado, sem cabeça nem patas e sem pescoço, coração, fígado e moela;  
Peru 80% - peru depenado, eviscerado, sem cabeça nem patas, com pescoço, coração, fígado e moela;

## Gráficos de cotações mais frequentes

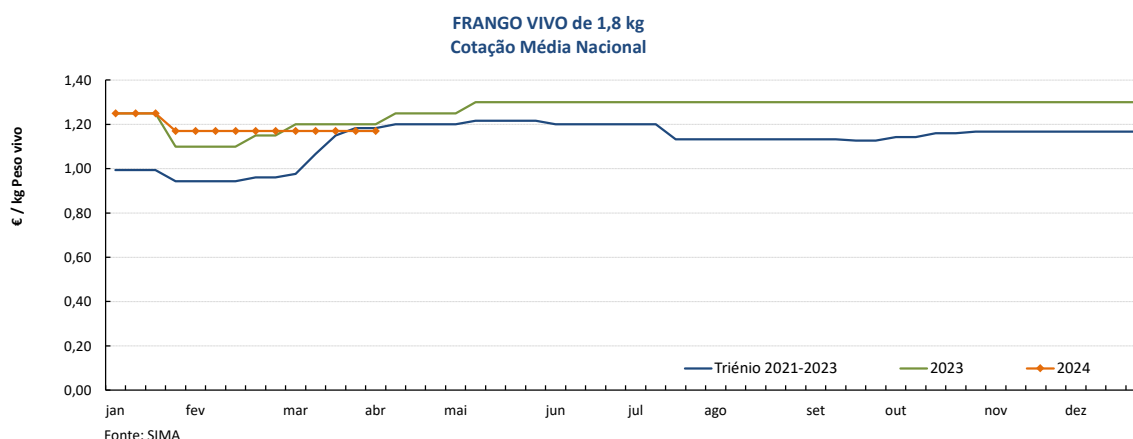

## Aves

01-04 a 07-04-2024

### Gráficos de cotações mais frequentes

**FRANGO 65% de 1,1 a 1,3 kg**  
Cotação Média Nacional

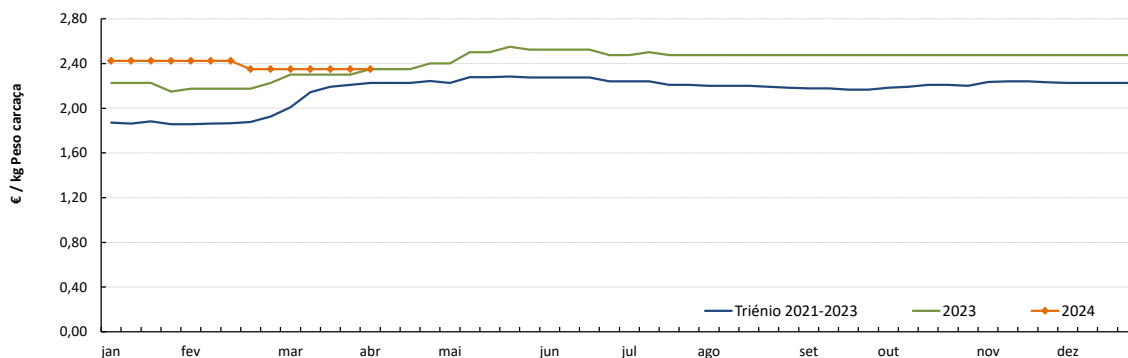

Fonte: SIMA

**PERU VIVO de 14 a 15 kg**  
Cotação Média Nacional

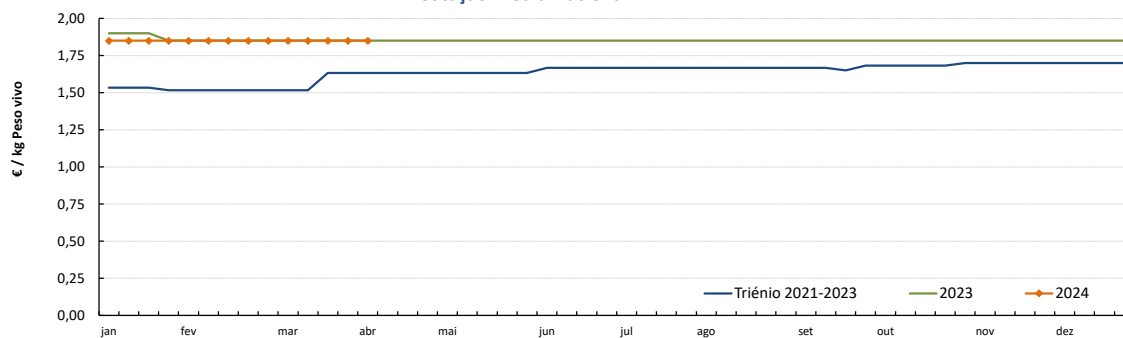

Fonte: SIMA

**PERU 80% de 5,7 a 9,8 kg**  
Cotação Média Nacional

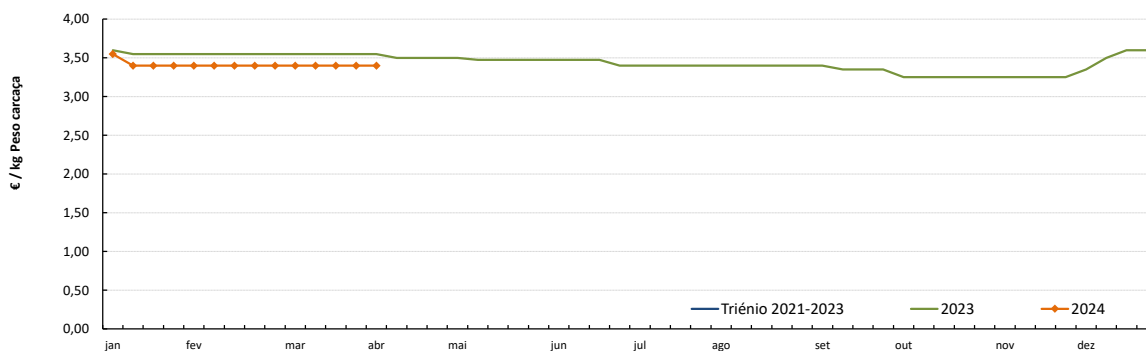

Fonte: SIMA

### COTAÇÕES MÉDIAS NACIONAIS - MENSAIS

PRODUTO	Unidade de Comercialização	Estádio de Comercialização	março 2024	VARIÇÃO PERCENTUAL		
				fevereiro 2024	março 2023	março do Triénio 2021-2023
Frango vivo - 1,8 kg	€/ kg Peso vivo	entrada centro abate	<b>1,17</b>	0,0	-1,7	10,6
Frango 65 % - 1,1 a 1,3 kg	€/ kg P. carcaça	porta do cliente	<b>2,35</b>	-2,3	2,8	12,6
Peru vivo - 14 a 15 kg	€/ kg Peso vivo	entrada centro abate	<b>1,85</b>	0,0	0,0	18,3
Peru 80 % - 5,7 a 9,8 kg	€/ kg P. carcaça	porta do cliente	<b>3,40</b>	0,0	-4,2	20,0

NOTA: kg P.C. - kg de Peso carcaça; kg P.V. - kg de Peso vivo

Aves

01-04 a 07-04-2024

Gráficos de cotações mais frequentes

PEITO de FRANGO  
Cotação Média Nacional

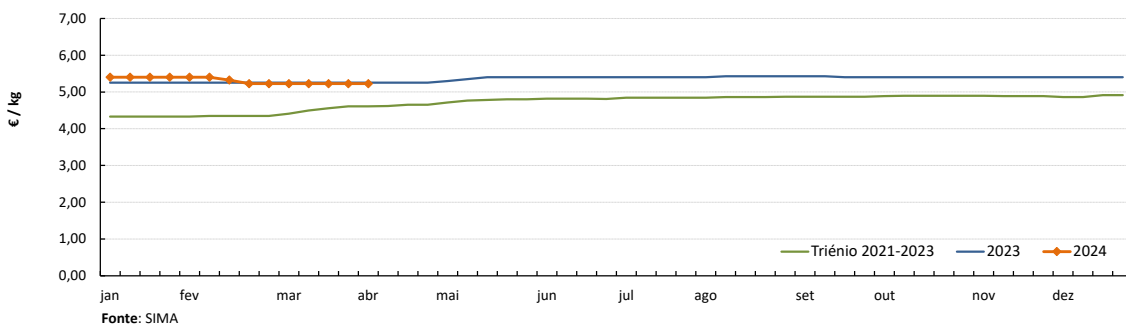

PERNA DE FRANGO COM COSTA  
Cotação Média Nacional

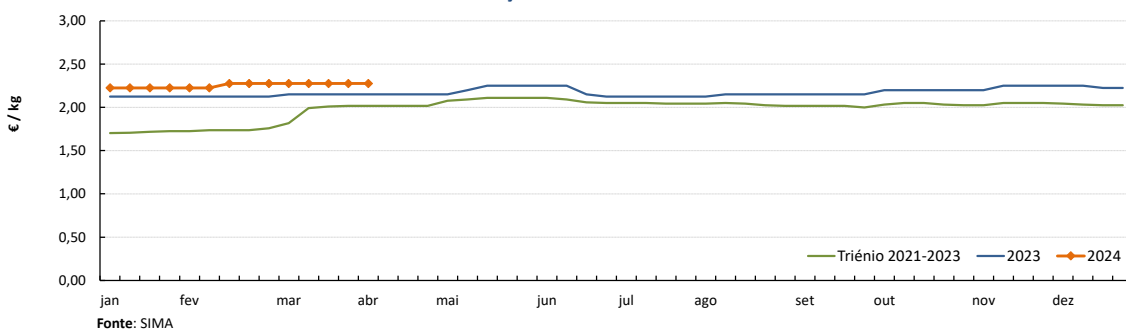

PEITO de PERU  
Cotação Média Nacional

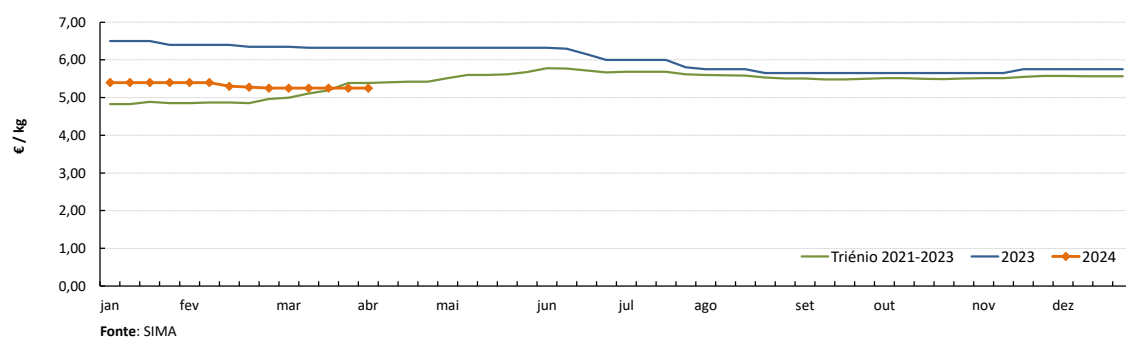

PERNA de PERU  
Cotação Média Nacional

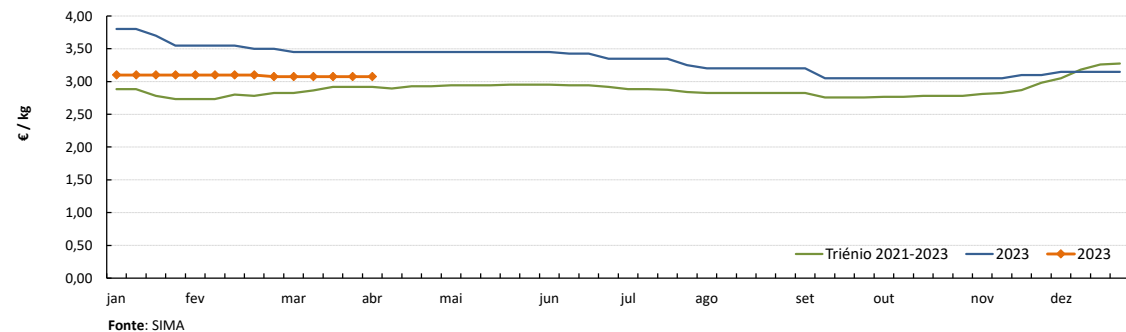

Notas: 1) A recolha de cotações do peito e perna de peru iniciou-se na semana 27 de 2020  
2) A recolha de cotações do peito e perna de frango iniciou-se na semana 01 de 2021

## CONJUNTURA SEMANAL - OVOS

Na semana em análise as cotações médias nacionais dos ovos de gaiola, na produção (ovo a peso de 60 a 68 g) e classificados e embalados (ovotermo) das classes de peso L e M mantiveram-se estáveis em relação à semana anterior, pela 4ª semana consecutiva.

Na Beira Litoral a oferta de ovos foi média na área de mercado de Dão-Lafões e foi relativamente abundante no Litoral Centro. A procura foi média em Dão-Lafões e relativamente animada no Litoral Centro. Quer a oferta, quer a procura, baixaram em relação à semana passada em Dão-Lafões. A oferta devido à realização de vazios sanitários e outros métodos de controlo da produção e a procura devido à passagem da quadra da Páscoa, em que a procura ovos aumenta significativamente. Completa estabilidade de cotações.

No Ribatejo e Oeste a oferta foi relativamente abundante e a procura foi média, tendo-se mantido em relação à semana passada, pois a procura registou um aumento inferior ao esperado na quadra Pascal. Estabilidade das cotações dos ovos de gaiola, na produção e classificados e dos ovos de solo e ar livre.

**Nota:** Iniciou-se na semana 04 de 2021 a recolha de cotações dos **ovos de solo** (classes de peso M e L) e dos **ovos de ar livre** (classe M/L), pelo que os ovos que se acompanhavam até esta altura passaram a designar-se **ovos de gaiola**. As áreas de mercado para os novos produtos são Beira Litoral Gr. e Ribatejo e Oeste Gr.

## COTAÇÕES MÉDIAS NACIONAIS - SEMANAIS

PRODUTO (Ovos de Gaiola)	Unidade de Comercialização	Estádio de Comercialização	MÉDIA DA SEMANA	Variação Percentual		
				Semana anterior	Semana homóloga do ano anterior	Semana homóloga do Triénio 2021-2023
Ovo classificado L embalado	€ / Dúzia	porta do cliente	<b>1,87</b>	0,0	-12,5	13,4
Ovo classificado M embalado	€ / Dúzia	porta do cliente	<b>1,77</b>	0,0	-13,1	14,2
Ovo a peso de 60-68 g	€ / kg	saída do aviário	<b>1,90</b>	0,0	-13,6	22,8

**NOTA:** Classes de peso dos ovos: XL: > ou = 73 g L: > ou = a 63 g e < 73 g M: > ou = a 53 g e < 63 g S: < 53 g

## Gráficos de cotações mais frequentes

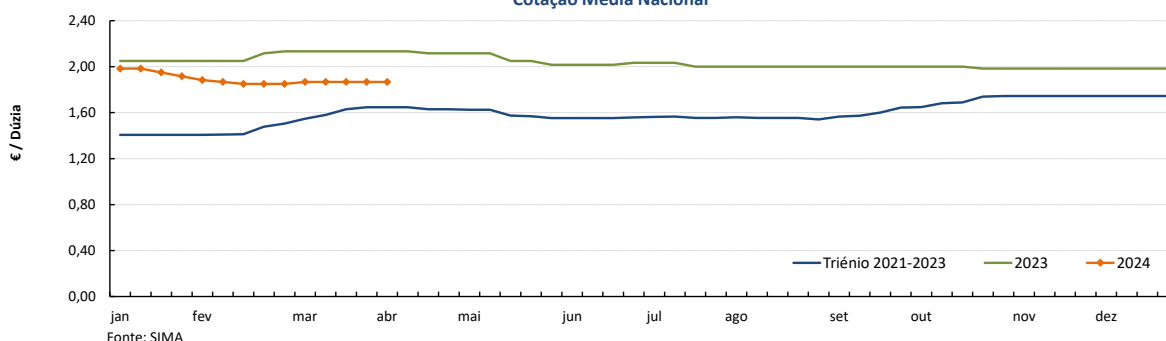
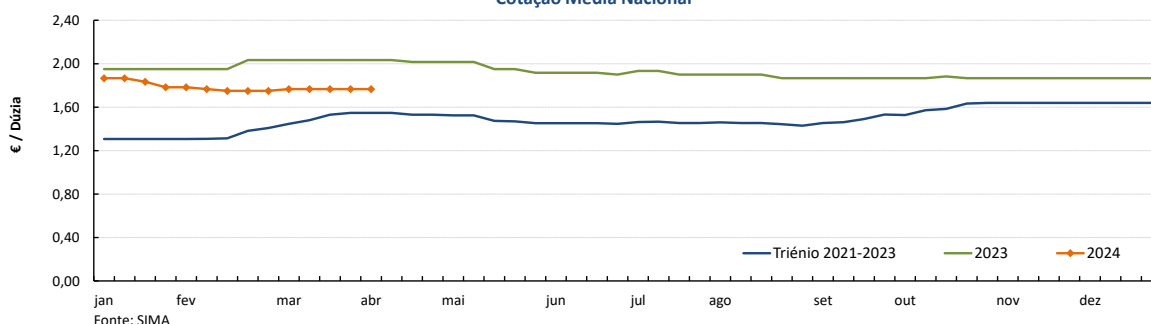
 OVO de GAIOLA CLASSIFICADO L EMBALADO (ovotermo)  
Cotação Média Nacional

 OVO de GAIOLA CLASSIFICADO M EMBALADO (ovotermo)  
Cotação Média Nacional

## Ovos

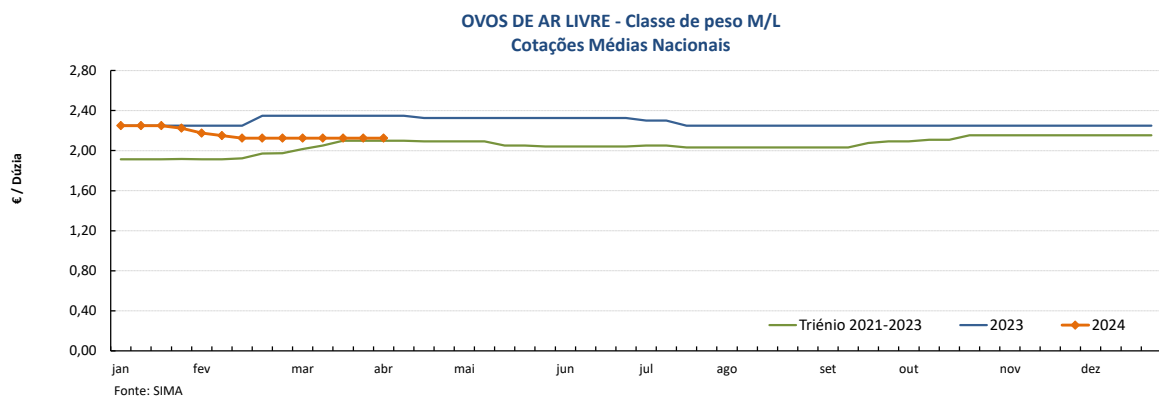
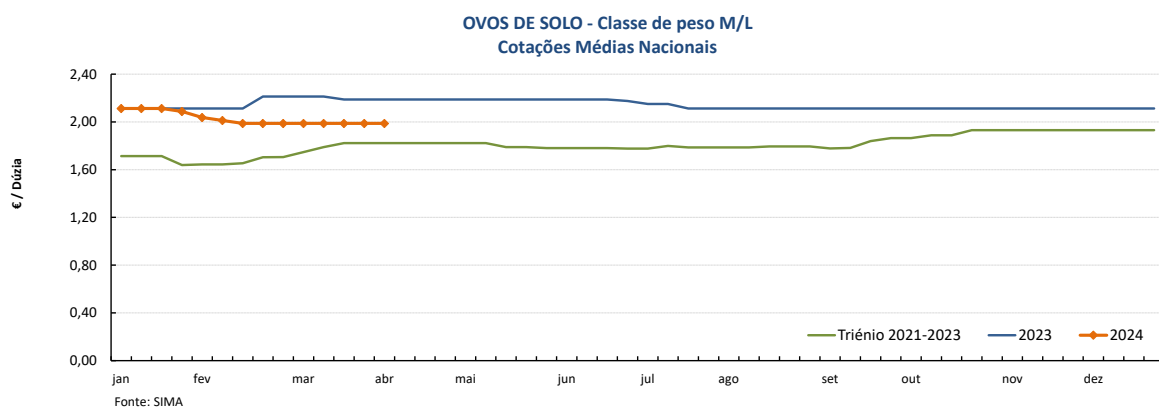
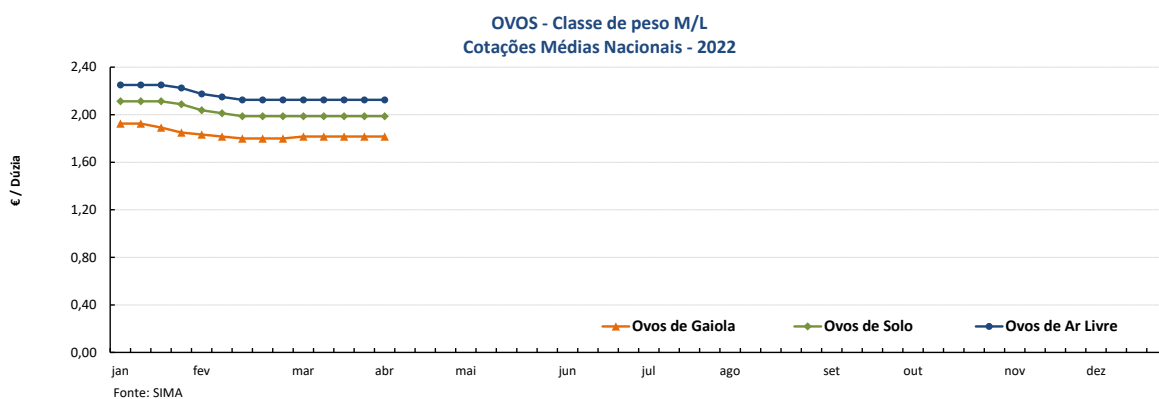
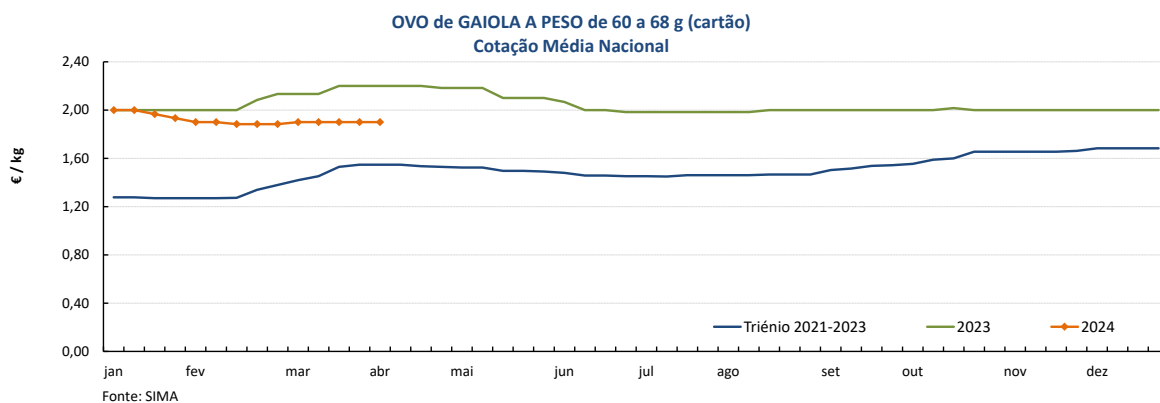
01-04 a 07-04-2024



### COTAÇÕES MÉDIAS NACIONAIS - MENSAIS

PRODUTO	Unidade de Comercialização	Estádio de Comercialização	março 2024	VARIÇÃO PERCENTUAL		
				fevereiro 2024	março 2023	março do Triénio 2021-2023
Ovo classif. L embalado	€/ dúzia	entrada centro abate	<b>1,87</b>	0,4	-12,5	18,0
Ovo classif. M embalado	€/ dúzia	porta do cliente	<b>1,77</b>	0,4	-13,1	19,2
Ovo a peso de 60-68 g	€/ kg	porta do cliente	<b>1,90</b>	0,5	-12,0	29,7

## Aves e Ovos

01-04 a 07-04-2024

### PREÇOS MÉDIOS DE MERCADO NA UNIÃO EUROPEIA

**FRANGO 65 % (€ / 100 kg Peso carcaça)**
**OVOS média classes L / M (€ / 100 kg)**

PAÍSES	SEMANA DE		VAR % Semana Anterior	PAÍSES	SEMANA DE		VAR % Semana Anterior
	25/03 a 31/03/2024	18/03 a 24/03/2024			25/03 a 31/03/2024	18/03 a 24/03/2024	
Bélgica	0,00	234,71		Bélgica	0,00	212,33	
Bulgária	218,31	218,45	-0,1	Bulgária	0,00	209,35	
República Checa	232,92	226,27	2,9	República Checa	187,85	188,42	-0,3
Dinamarca	0,00	0,00		Dinamarca *	0,00	0,00	
Alemanha	0,00	424,00		Alemanha *	262,07	262,07	0,0
Estónia	0,00	0,00		Estónia	276,17	272,46	1,4
Grécia	0,00	0,00		Grécia	0,00	0,00	
Espanha	214,95	214,27	0,3	Espanha	203,98	203,99	0,0
França	300,00	300,00	0,0	França	241,64	241,27	0,2
Croácia	254,48	257,75	-1,3	Croácia	250,57	236,42	6,0
Irlanda	0,00	0,00		Irlanda	0,00	231,15	
Itália	273,00	272,00	0,4	Itália	0,00	0,00	
Chipre	245,81	245,81	0,0	Chipre	172,91	172,91	0,0
Letónia	0,00	0,00		Letónia	198,36	206,67	-4,0
Lituânia	229,86	221,15	3,9	Lituânia	0,00	163,83	
Hungria	223,46	230,09	-2,9	Hungria	249,25	249,71	-0,2
Malta	0,00	280,00		Malta	0,00	265,83	
Países Baixos	0,00	0,00		Países Baixos *	227,00	227,00	0,0
Áustria	343,87	342,51	0,4	Áustria *	268,42	267,57	0,3
Polónia	0,00	195,10		Polónia	0,00	240,58	
Portugal	235,00	235,00	0,0	Portugal	220,46	220,46	0,0
Romenia	207,57	206,85	0,4	Romenia	187,74	188,00	-0,1
Eslovénia	268,71	289,25	-7,1	Eslovénia	236,07	235,73	0,1
Eslováquia	226,36	231,02	-2,0	Eslováquia	195,28	197,26	-1,0
Finlândia	304,55	304,61	0,0	Finlândia	209,53	210,96	-0,7
Suécia	324,26	305,95	6,0	Suécia *	243,28	251,42	-3,2
U.E.	265,12	264,67	0,2	U.E.	232,03	232,13	0,0

Fonte: Comissão Europeia - Regulamento de Execução (UE) 2017/1185

\* produção de ovos no solo; todos os outros países produção em gaiola

Fonte: Comissão Europeia - Regulamento de Execução (UE) 2017/1185

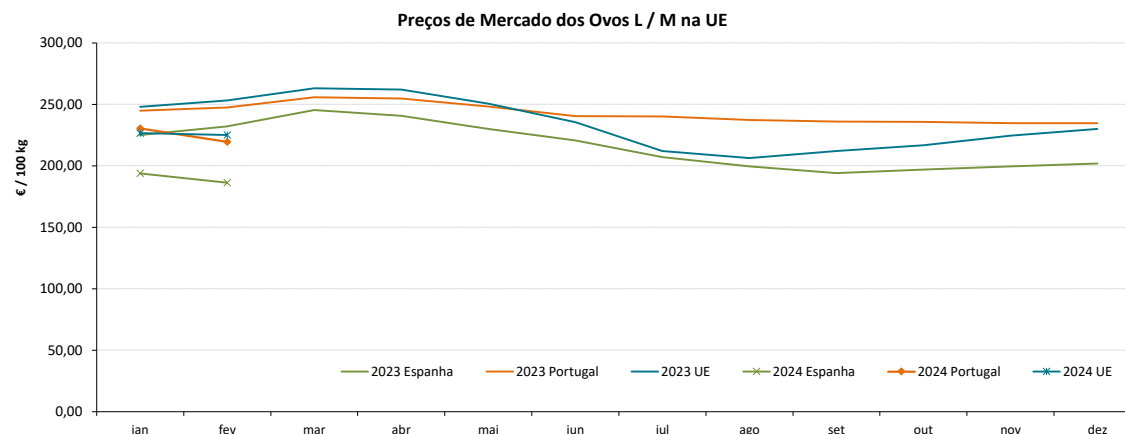
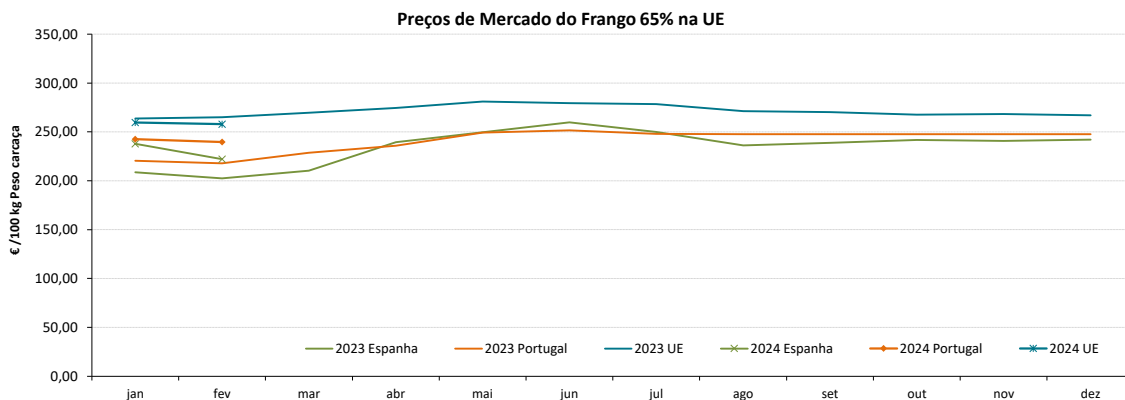

## Aves e Ovos

01-04 a 07-04-2024

## COMÉRCIO INTERNACIONAL DE OVOS - janeiro

PRODUTO	ENTRADAS		SAÍDAS		Variação 2023/2022 %	
	2023	2022	2023	2022	ENTRADAS	SAÍDAS
<b>1000 unidades</b>						
Ovos de galinha frescos	10 740	12 928	10 710	7 770	-16,9	37,8
Ovos de outras aves frescos ou conservados	1 033	2 082	12 075	7 861	-50,4	53,6
Ovos de outras aves domésticas frescos ou conservados	898	1 290	9	438	-30,4	-97,9
<b>TOTAL</b>	<b>12 671</b>	<b>16 300</b>	<b>22 794</b>	<b>16 069</b>	<b>-22,3</b>	<b>41,8</b>
<b>1 000 €</b>						
Ovos de galinha frescos	1 450	1 672	1 179	1 076	-13,2	9,5
Ovos de outras aves frescos ou conservados	94	115	1 084	577	-18,3	87,9
Ovos de outras aves domésticas frescos ou conservados	132	177	1	108	-25,2	-99,0
<b>TOTAL</b>	<b>1 677</b>	<b>1 964</b>	<b>2 264</b>	<b>1 761</b>	<b>-14,6</b>	<b>28,5</b>

Fonte: INE (dados preliminares)

## COMÉRCIO INTERNACIONAL DE AVES - janeiro

PRODUTO	ENTRADAS		SAÍDAS		Variação 2023/2022 %	
	2023	2022	2023	2022	ENTRADAS	SAÍDAS
<b>tonelada</b>						
Carne galos/galinhas fresca ou refrigerada	371,0	249,2	715,9	744,5	48,9	-3,8
Carne galos/galinhas congelada	227,6	204,8	502,3	619,2	11,2	-18,9
Carne peru/perua congelada	5,6	68,8	0,0	0,1	-91,9	-100,0
Carne peru/perua fresca ou refrigerada	171,1	93,1	0,6	0,6	83,9	-1,5
Pedaços/Miudezas galos/galinhas congelada	2 873,1	2 048,6	914,7	657,0	40,2	39,2
Pedaços/Miudezas galos/galinhas fresca ou refrigerada	2 129,4	1 700,4	168,6	133,9	25,2	25,9
Pedaços/Miudezas peru/perua congelada	379,7	535,3	481,8	829,2	-29,1	-41,9
Pedaços/Miudezas peru/perua fresca ou refrigerada	1 286,0	1 035,9	47,9	31,3	24,1	52,9
<b>TOTAL Galos/Galinhas</b>	<b>5 601,2</b>	<b>4 203,0</b>	<b>2 301,4</b>	<b>2 154,7</b>	<b>33,3</b>	<b>6,8</b>
<b>TOTAL Peru/Perua</b>	<b>1 842,4</b>	<b>1 733,1</b>	<b>530,2</b>	<b>861,3</b>	<b>6,3</b>	<b>-38,4</b>
<b>1 000 €</b>						
Carne galos/galinhas fresca ou refrigerada	854,2	573,0	1 514,7	1 533,1	49,1	-1,2
Carne galos/galinhas congelada	422,9	373,8	809,5	1 036,6	13,1	-21,9
Carne peru/perua congelada	22,5	212,7	0,0	0,8	-89,4	-100,0
Carne peru/perua fresca ou refrigerada	390,2	293,8	1,8	1,9	32,8	-1,4
Pedaços/Miudezas galos/galinhas congelada	6 526,0	4 694,7	1 377,1	901,7	39,0	52,7
Pedaços/Miudezas galos/galinhas fresca ou refrigerada	6 723,4	5 508,3	424,7	330,8	22,1	28,4
Pedaços/Miudezas peru/perua congelada	917,7	1 494,4	679,1	1 293,6	-38,6	-47,5
Pedaços/Miudezas peru/perua fresca ou refrigerada	4 704,8	5 166,2	105,5	88,5	-8,9	19,2
<b>TOTAL Galos/Galinhas</b>	<b>14 526,5</b>	<b>11 149,7</b>	<b>4 126,0</b>	<b>3 802,3</b>	<b>30,3</b>	<b>8,5</b>
<b>TOTAL Peru/Perua</b>	<b>6 035,2</b>	<b>7 167,2</b>	<b>786,4</b>	<b>1 384,8</b>	<b>-15,8</b>	<b>-43,2</b>

Fonte: INE (dados preliminares)

## Aves e Ovos

01-04 a 07-04-2024

### ÍNDICE DE PREÇOS DE PRODUTOS AGRÍCOLAS NO PRODUTOR (Base 2015)

	(Continente)				
	fevereiro 2024	janeiro 2024	fevereiro 2023	Var. % Mês anterior	Var. % Mês ano anterior
<b>Aves de Capoeira</b>	130,11	129,91	119,48	0,2	8,9
<b>Ovos</b>	191,75	199,17	216,24	-3,7	-11,3

Fonte: INE

### ÍNDICE HARMONIZADO DE PREÇOS NO CONSUMIDOR (Base 2015)

	(Portugal)				
	fevereiro 2024	janeiro 2024	fevereiro 2023	Var. % Mês anterior	Var. % Mês ano anterior
<b>Carne de Aves</b>	126,63	128,63	131,06	-1,6	-3,4
<b>Ovos</b>	158,83	159,95	166,98	-0,7	-4,9

Fonte: Eurostat

### ABATES APROVADOS PARA CONSUMO - janeiro

	1000 Cabeças		tonelada		Var. período homólogo ano anterior (%)	
	2024	2023	2024	2023	Cabeças	tonelada
	<b>Frangos de carne</b>	18 372	17 532	27 362	25 575	4,8
<b>Peru</b>	313	314	3 987	4 006	-0,3	-0,5

Fonte: INE (dados provisórios)

### PRODUÇÃO DE OVOS PARA CONSUMO - janeiro

	1000 Unidades		tonelada		Var. período homólogo ano anterior (%)	
	2024	2023	2024	2023	Unidades	tonelada
	<b>Ovos</b>	173 706	165 276	10 770	10 247	5,1

Fonte: INE (dados provisórios)

Frangos de carne - Abates aprovados para consumo

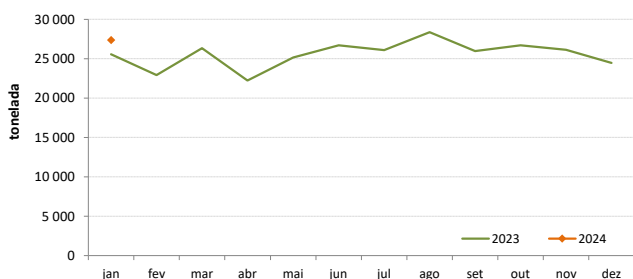

Peru - Abates aprovados para consumo

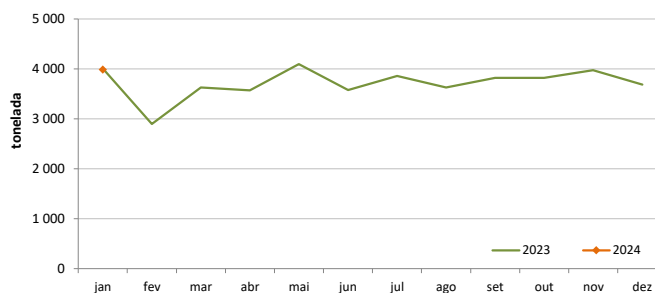

Produção de Ovos de galinha para consumo

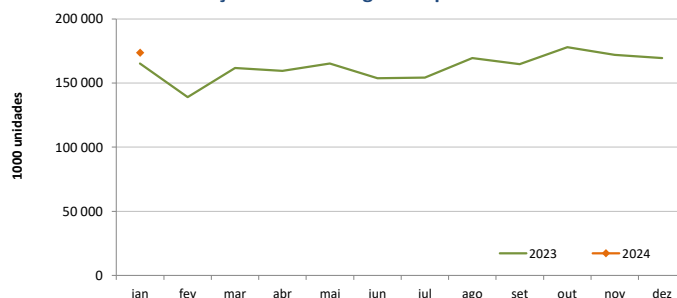

O conhecimento do mercado é a chave do sucesso!

O **SIMA** disponibiliza informação essencial para os empresários agrícolas e outros agentes tomarem as melhores decisões

Para consulta de preços de produtos agrícolas consultar o site: [regsima.gpp.pt/regsima/consulta/](https://regsima.gpp.pt/regsima/consulta/)

Coordenação Central  
Gabinete de Planeamento, Políticas e Administração Geral  
Direção de Serviços de Estatística  
Divisão de Estatística

tel: 213 234 600

SISTEMA DE INFORMAÇÃO DE MERCADOS AGRÍCOLAS  
Praça do Comércio, 1149-010 Lisboa

e-mail: [sima@gpp.pt](mailto:sima@gpp.pt)