

Aves

DESTAQUE SEMANAL - AVES

Na semana em análise as cotações médias nacionais do frango vivo (de 1,8 kg), do frango abatido (65% - de 1100 a 1300 g), do peru vivo (de 14 a 15 kg) e do peru abatido (80% - de 5,7 a 9,8 kg) mantiveram-se novamente estáveis em relação à semana anterior.

Na região da Beira Litoral, na área de mercado da Beira Litoral, a oferta de frango foi relativamente abundante e a procura foi animada. A procura continuou normal para a época, mantendo-se em relação à semana anterior. A oferta de frango das classes de peso mais elevadas pontualmente não é suficiente para satisfazer o mercado. Completa estabilidade de cotações.

No Ribatejo e Oeste, na área de mercado do Ribatejo e Oeste, a oferta foi relativamente abundante e a procura relativamente animada. Estabilidade de cotações.

COTAÇÕES MÉDIAS NACIONAIS - SEMANAIS

PRODUTO	Unidade de Comercialização	Estádio de Comercialização	MÉDIA DA SEMANA	VARIÇÃO PERCENTUAL		
				Semana Anterior	Semana Homóloga do ano anterior	Semana Homóloga do Triénio 2021-2023
Frango vivo - 1,8 kg	€/ kg Peso vivo	entrada centro abate	<b>1,17</b>	0,0	-2,5	-1,1
Frango 65 % - 1,1 a 1,3 kg	€/ kg Peso carcaça	porta do cliente	<b>2,35</b>	0,0	2,2	6,3
Peru vivo - 14 a 15 kg	€/ kg Peso vivo	entrada centro abate	<b>1,85</b>	0,0	0,0	13,3
Peru 80 % - 5,7 a 9,8 kg	€/ kg Peso carcaça	porta do cliente	<b>3,40</b>	0,0	-4,2	16,8

NOTA: Frango 65% - frango depenado, eviscerado, sem cabeça nem patas e sem pescoço, coração, fígado e moela;  
Peru 80% - peru depenado, eviscerado, sem cabeça nem patas, com pescoço, coração, fígado e moela;

Gráficos de cotações mais frequentes

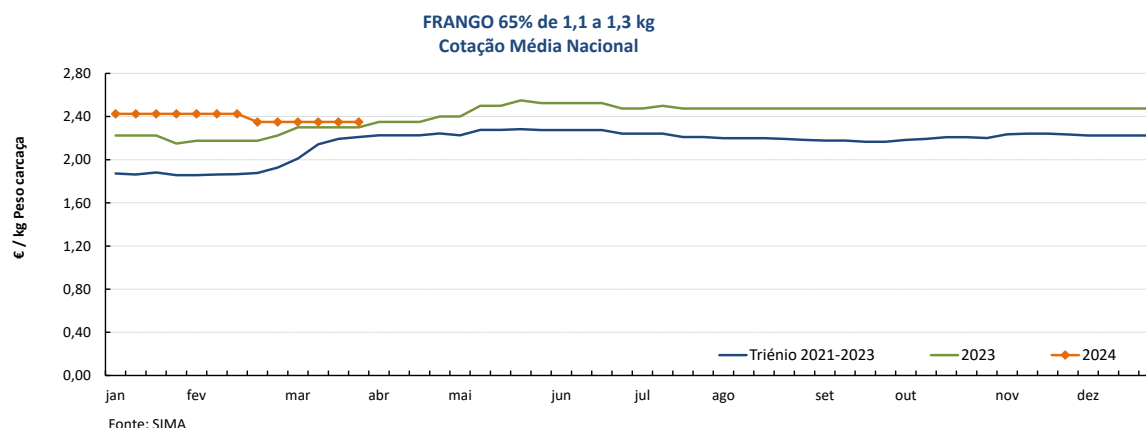
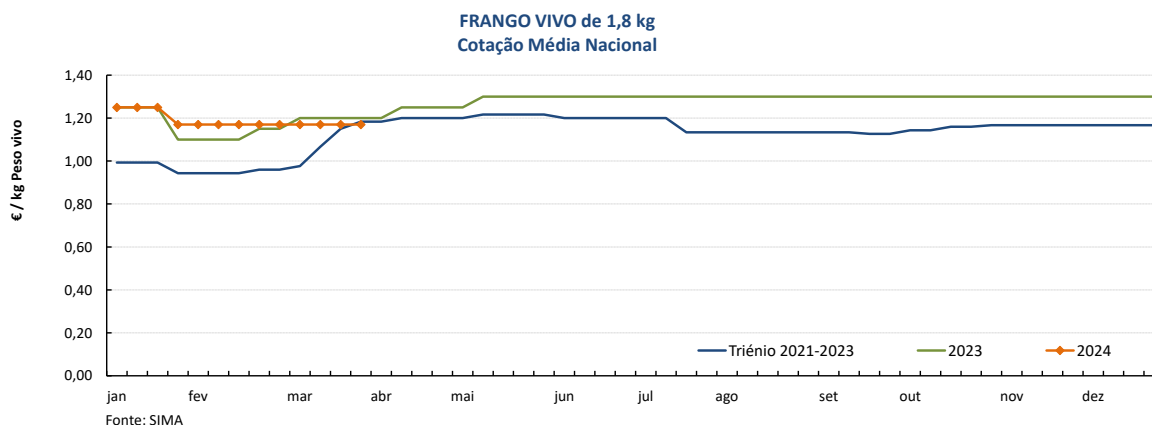

Gráficos de cotações mais frequentes

PERU VIVO de 14 a 15 kg  
Cotação Média Nacional

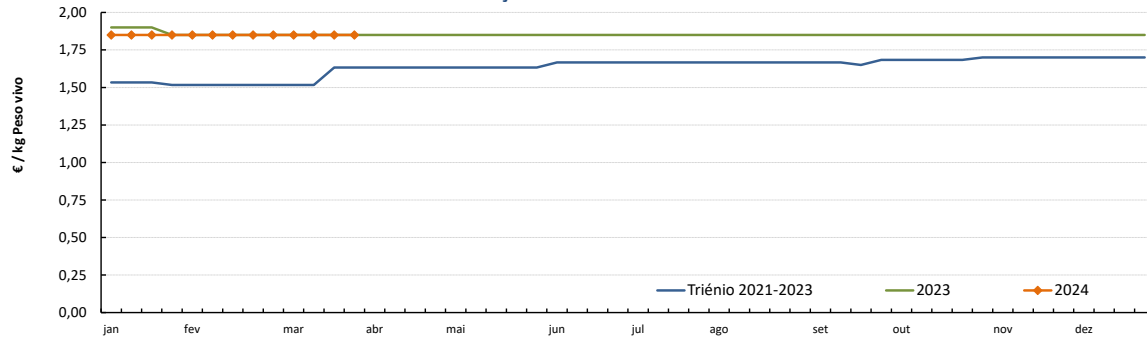

Fonte: SIMA

PERU 80% de 5,7 a 9,8 kg  
Cotação Média Nacional

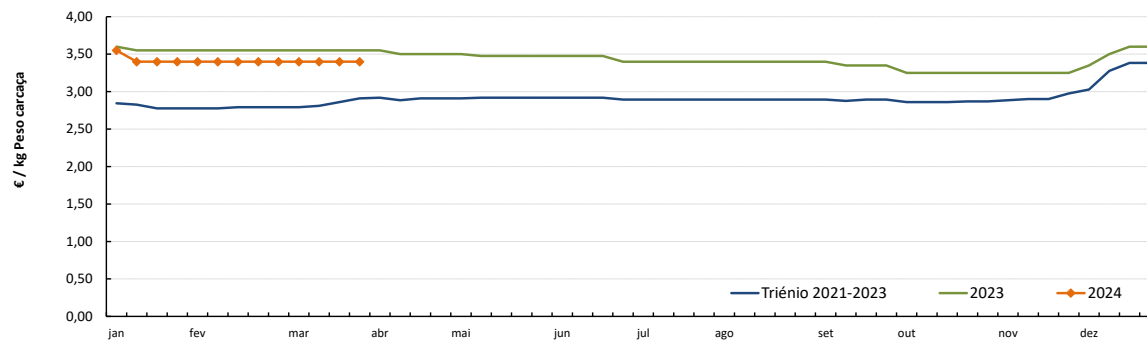

Fonte: SIMA

Aves

25-03 a 31-03-2024

Gráficos de cotações mais frequentes

PEITO de FRANGO  
Cotação Média Nacional

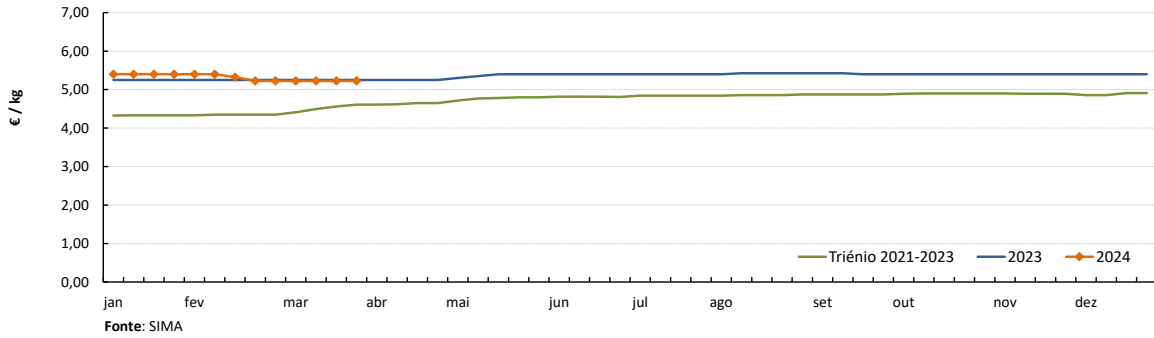

PERNA DE FRANGO COM COSTA  
Cotação Média Nacional

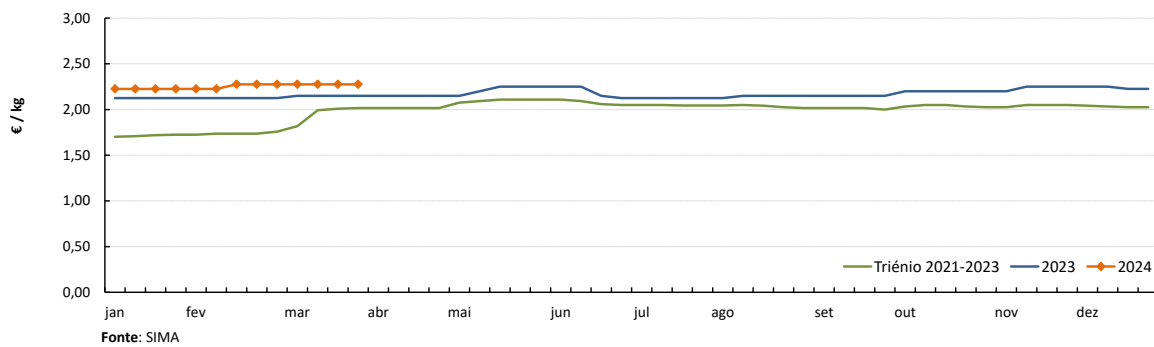

PEITO de PERU  
Cotação Média Nacional

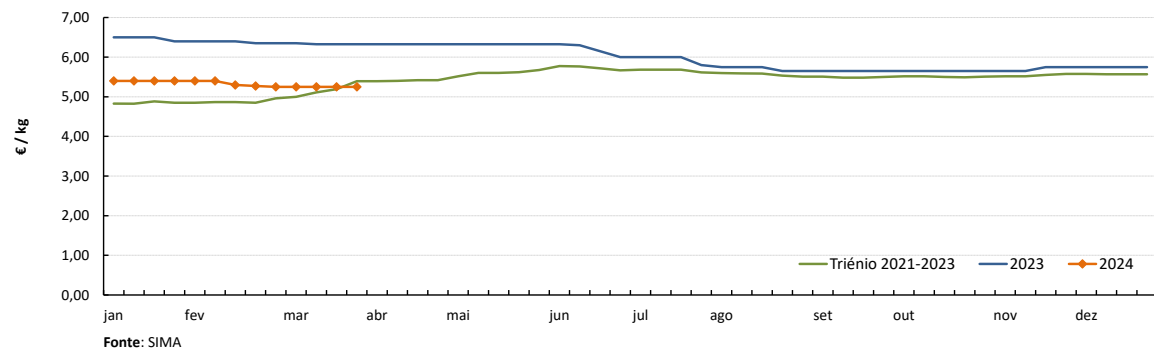

PERNA de PERU  
Cotação Média Nacional

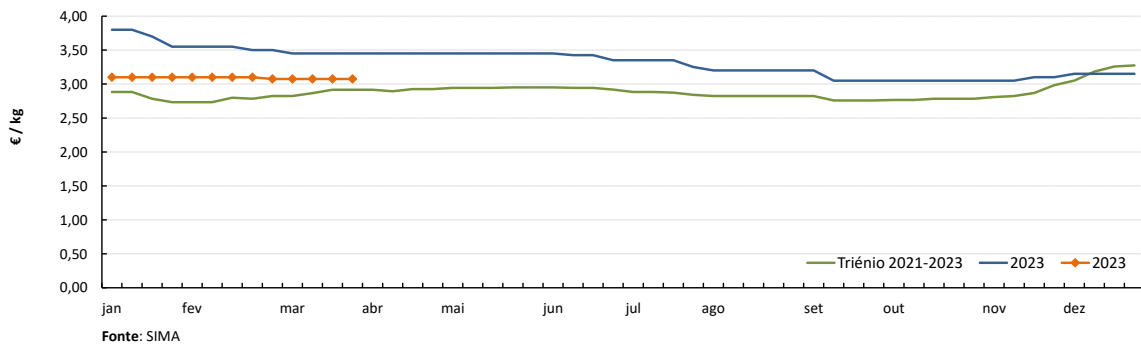

Notas: 1) A recolha de cotações do peito e perna de peru iniciou-se na semana 27 de 2020  
2) A recolha de cotações do peito e perna de frango iniciou-se na semana 01 de 2021

DESTAQUE SEMANAL - OVOS

Na semana em análise as cotações médias nacionais dos ovos de gaiola, na produção (ovo a peso de 60 a 68 g) e classificados e embalados (ovotermo) das classes de peso L e M mantiveram-se estáveis em relação à semana anterior, pela 3ª semana consecutiva.

Na Beira Litoral a oferta foi abundante e a procura muito animada nas duas áreas de mercado, Dão-Lafões e Litoral Centro. A procura aumentou em relação à semana passada em Dão-Lafões, com a proximidade da Páscoa. A oferta revela-se por vezes insuficiente. Completa estabilidade de cotações.

No Ribatejo e Oeste a oferta foi relativamente abundante e a procura foi média, apesar da quadra Pascal. Decréscimo das cotações máx. dos ovos de gaiola classificados da classe de peso M embalados e da classe S em cartão e embalados (-5 cêntimos / kg).

COTAÇÕES MÉDIAS NACIONAIS - SEMANAIS

PRODUTO (Ovos de Gaiola)	Unidade de Comercialização	Estádio de Comercialização	MÉDIA DA SEMANA	Variação Percentual		
				Semana anterior	Semana homóloga do ano anterior	Semana homóloga do Triénio 2021-2023
Ovo classificado L embalado	€/ Dúzia	porta do cliente	<b>1,87</b>	0,0	-12,5	13,4
Ovo classificado M embalado	€/ Dúzia	porta do cliente	<b>1,77</b>	0,0	-13,1	14,2
Ovo a peso de 60-68 g	€/ kg	saída do aviário	<b>1,90</b>	0,0	-13,6	22,8

NOTA: Classes de peso dos ovos: XL: > ou = 73 g L: > ou = a 63 g e < 73 g M: > ou = a 53 g e < 63 g S: < 53 g

Nota: Iniciou-se na semana 04 de 2021 a recolha de cotações dos **ovos de solo** (classes de peso M e L) e dos **ovos de ar livre** (classe M/L), pelo que os ovos que se acompanhavam até esta altura passaram a designar-se **ovos de gaiola**.  
As áreas de mercado para os novos produtos são Beira Litoral Gr. e Ribatejo e Oeste Gr.

Gráficos de cotações mais frequentes

OVO de GAIOLA CLASSIFICADO L EMBALADO (ovotermo)  
Cotação Média Nacional

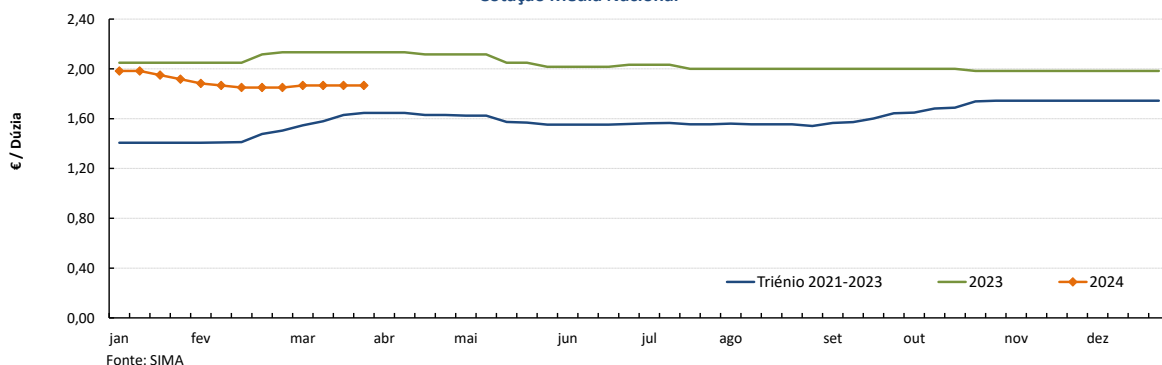

OVO de GAIOLA CLASSIFICADO M EMBALADO (ovotermo)  
Cotação Média Nacional

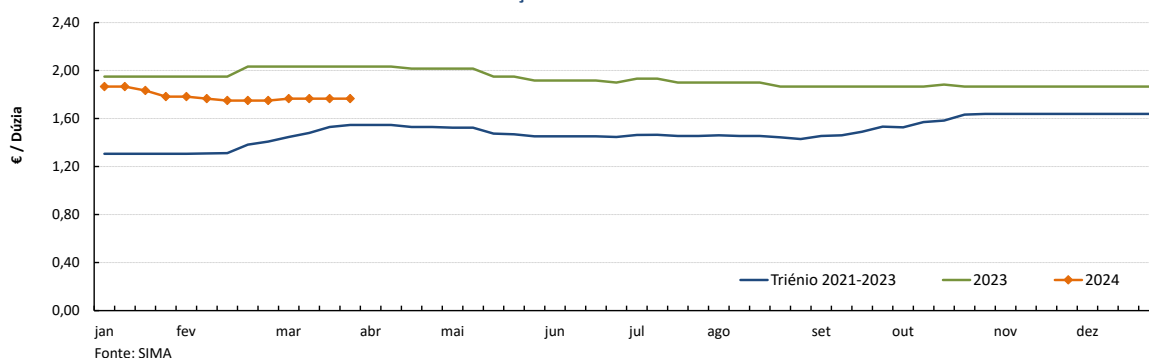

## Ovos

25-03 a 31-03-2024

### Gráficos de cotações mais frequentes

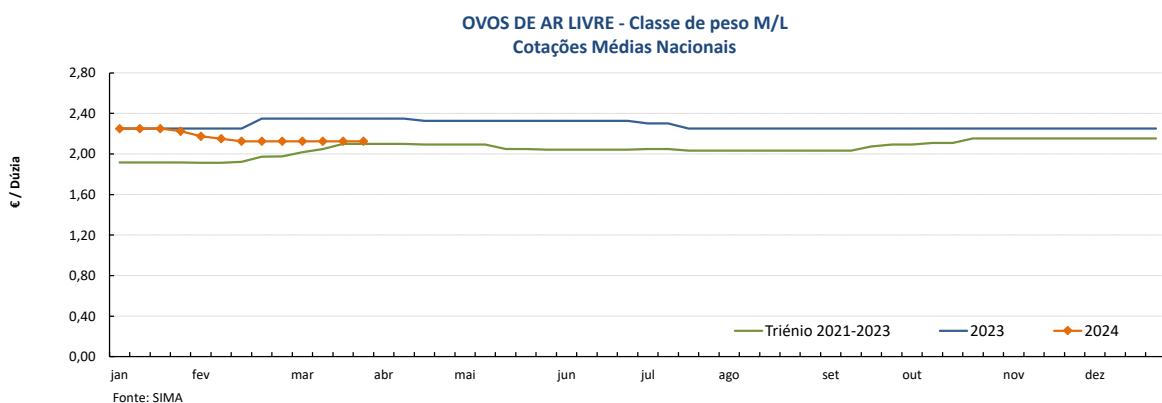
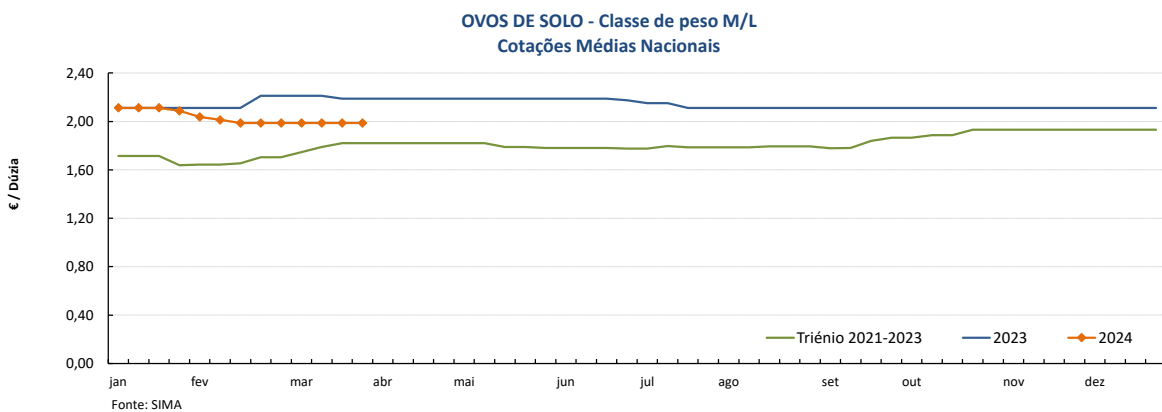
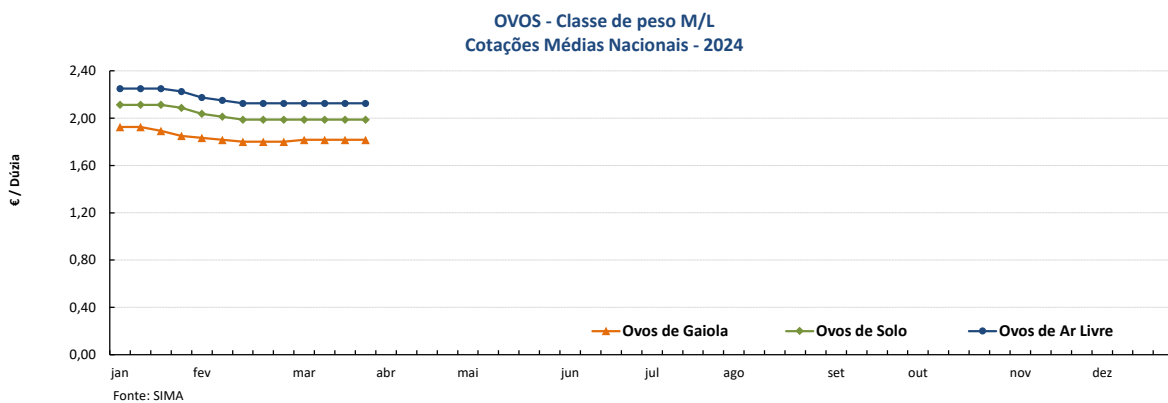
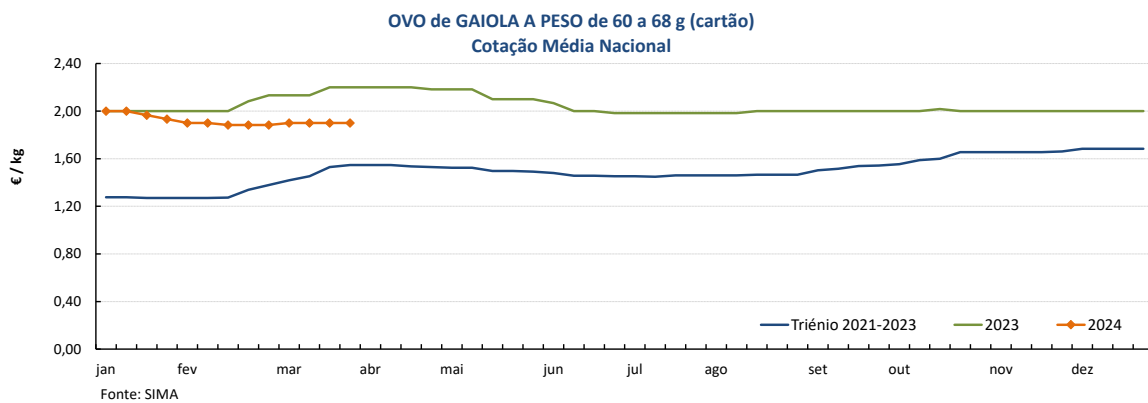

Nota: A recolha de cotações de ovos de solo e de ar livre iniciou-se na semana 04 de 2021

Aves e Ovos

25-03 a 31-03-2024

PREÇOS MÉDIOS DE MERCADO NA UNIÃO EUROPEIA

FRANGO 65 % (€ / 100 kg Peso carcaça)				OVOS média classes L / M (€ / 100 kg)			
PAÍSES	SEMANA DE 18/03 a 24/03/2024	SEMANA DE 11/03 a 17/03/2024	VAR % Semana Anterior	PAÍSES	SEMANA DE 18/03 a 24/03/2024	SEMANA DE 11/03 a 17/03/2024	VAR % Semana Anterior
Bélgica		234,81		Bélgica		208,82	
Bulgária	218,45	213,79	2,2	Bulgária	209,35	219,23	-4,5
República Checa	226,27	234,11	-3,4	República Checa	188,42	187,41	0,5
Dinamarca				Dinamarca *			
Alemanha		422,00		Alemanha *		261,27	
Estónia				Estónia	272,46	259,24	5,1
Grécia				Grécia			
Espanha	214,27	213,88	0,2	Espanha	203,99	202,19	0,9
França	300,00	300,00	0,0	França	241,27	239,68	0,7
Croácia	257,75	255,63	0,8	Croácia	236,42	247,17	-4,3
Irlanda				Irlanda	231,15	231,01	0,1
Itália		272,00		Itália			
Chipre	245,81	245,81	0,0	Chipre	172,91	172,91	0,0
Letónia				Letónia	206,67	205,60	0,5
Lituânia	221,15			Lituânia	163,83	165,34	-0,9
Hungria	230,26	226,89	1,5	Hungria	249,71	248,21	0,6
Malta				Malta			
Países Baixos				Países Baixos *	227,00	224,00	1,3
Áustria	342,51	339,86	0,8	Áustria *	267,57	270,07	-0,9
Polónia	195,10	189,49	3,0	Polónia	240,58		
Portugal	235,00	235,00	0,0	Portugal	220,46	220,46	0,0
Romenia	206,85	213,53	-3,1	Romenia	188,00	190,86	-1,5
Eslovénia		297,35		Eslovénia		233,13	
Eslováquia	231,02	232,96	-0,8	Eslováquia	197,26	199,64	-1,2
Finlândia	304,61	306,12	-0,5	Finlândia	210,96	208,81	1,0
Suécia	305,95	317,55	-3,7	Suécia *	251,42	253,33	-0,8
U.E.	264,46	263,71	0,3	U.E.	231,91	230,63	0,6

Fonte: Comissão Europeia - Regulamento de Execução (UE) 2017/1185

\* produção de ovos no solo; todos os outros países produção em gaiola

Fonte: Comissão Europeia - Regulamento de Execução (UE) 2017/1185

Nota: Os preços da UE resultam da média ponderada dos preços dos Estados membros. Os coeficientes de ponderação refletem a importância da produção do Estado membro nos últimos três anos. Estes coeficientes foram atualizados em 1 de julho de 2023.

Preços de Mercado do Frango 65% na UE

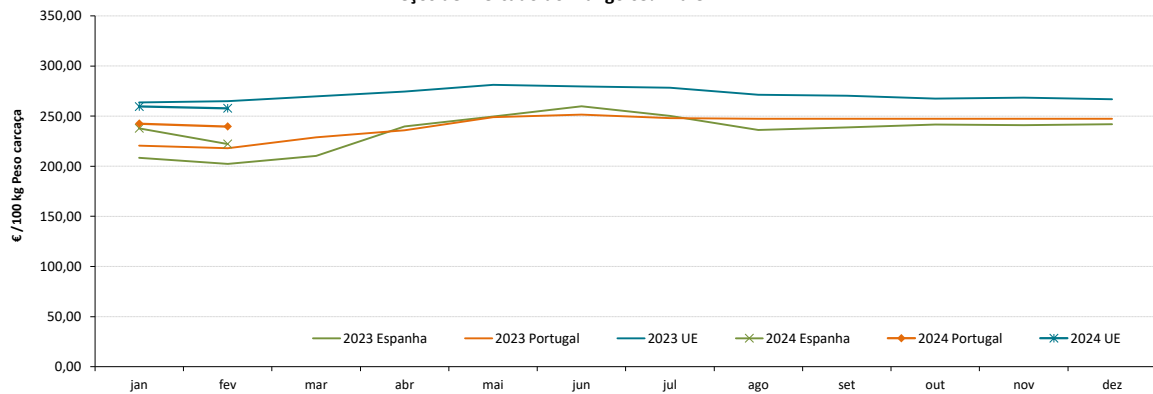

Preços de Mercado dos Ovos L / M na UE

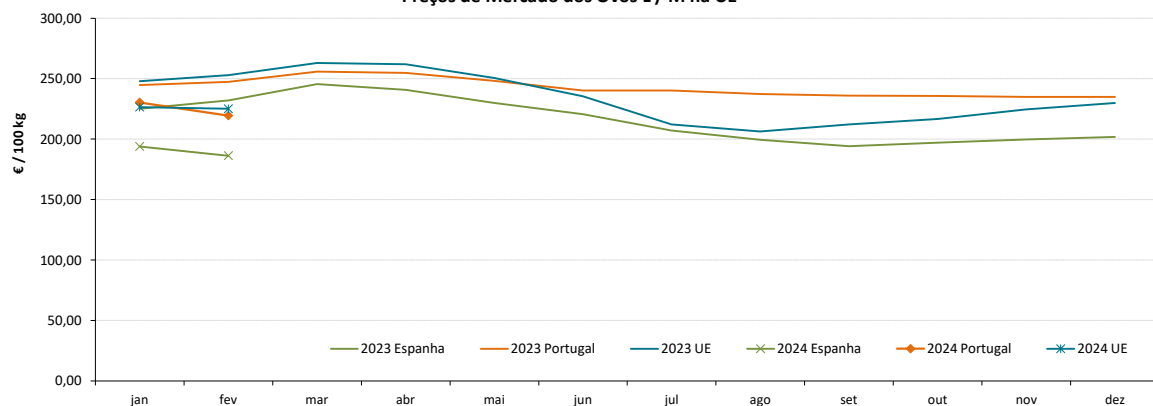

## Aves e Ovos

25-03 a 31-03-2024

## COMÉRCIO INTERNACIONAL DE OVOS - janeiro

PRODUTO	ENTRADAS		SAÍDAS		Variação 2024/2023 %	
	2024	2023	2024	2023	ENTRADAS	SAÍDAS
<b>1000 unidades</b>						
Ovos de galinha frescos	10 740	12 928	10 710	7 770	-16,9	37,8
Ovos de outras aves frescos ou conservados	1 033	2 082	12 075	7 861	-50,4	53,6
Ovos de outras aves domésticas frescos ou conservados	898	1 290	9	438	-30,4	-97,9
<b>TOTAL</b>	<b>12 671</b>	<b>16 300</b>	<b>22 794</b>	<b>16 069</b>	<b>-22,3</b>	<b>41,8</b>
<b>1 000 €</b>						
Ovos de galinha frescos	1 450	1 672	1 179	1 076	-13,2	9,5
Ovos de outras aves frescos ou conservados	94	115	1 084	577	-18,3	87,9
Ovos de outras aves domésticas frescos ou conservados	132	177	1	108,0	-25,2	-99,0
<b>TOTAL</b>	<b>1 677</b>	<b>1 964</b>	<b>2 264</b>	<b>1 761</b>	<b>-14,6</b>	<b>28,5</b>

Fonte: INE (dados preliminares)

## COMÉRCIO INTERNACIONAL DE AVES - janeiro

PRODUTO	ENTRADAS		SAÍDAS		Variação 2024/2023 %	
	2024	2023	2024	2023	ENTRADAS	SAÍDAS
<b>tonelada</b>						
Carne galos/galinhas fresca ou refrigerada	371,0	249,2	715,9	744,5	48,9	-3,8
Carne galos/galinhas congelada	227,6	204,8	502,3	619,2	11,2	-18,9
Carne peru/perua congelada	5,6	68,8	0,0	0,1	-91,9	-100,0
Carne peru/perua fresca ou refrigerada	171,1	93,1	0,6	0,6	83,9	-1,5
Pedaços/Miudezas galos/galinhas congelada	2 873,1	2 048,6	914,7	657,0	40,2	39,2
Pedaços/Miudezas galos/galinhas fresca ou refrigerada	2 129,4	1 700,4	168,6	133,9	25,2	25,9
Pedaços/Miudezas peru/perua congelada	379,7	535,3	481,8	829,2	-29,1	-41,9
Pedaços/Miudezas peru/perua fresca ou refrigerada	1 286,0	1 035,9	47,9	31,3	24,1	52,9
<b>TOTAL Galos/Galinhas</b>	<b>5 601,2</b>	<b>4 203,0</b>	<b>2 301,4</b>	<b>2 154,7</b>	<b>33,3</b>	<b>6,8</b>
<b>TOTAL Peru/Perua</b>	<b>1 842,4</b>	<b>1 733,1</b>	<b>530,2</b>	<b>861,3</b>	<b>6,3</b>	<b>-38,4</b>
<b>1 000 €</b>						
Carne galos/galinhas fresca ou refrigerada	854,2	573,0	1 514,7	1 533,1	49,1	-1,2
Carne galos/galinhas congelada	422,9	373,8	809,5	1 036,6	13,1	-21,9
Carne peru/perua congelada	22,5	212,7	0,0	0,8	-89,4	-100,0
Carne peru/perua fresca ou refrigerada	390,2	293,8	1,8	1,9	32,8	-1,4
Pedaços/Miudezas galos/galinhas congelada	6 526,0	4 694,7	1 377,1	901,7	39,0	52,7
Pedaços/Miudezas galos/galinhas fresca ou refrigerada	6 723,4	5 508,3	424,7	330,8	22,1	28,4
Pedaços/Miudezas peru/perua congelada	917,7	1 494,4	679,1	1 293,6	-38,6	-47,5
Pedaços/Miudezas peru/perua fresca ou refrigerada	4 704,8	5 166,2	105,5	88,5	-8,9	19,2
<b>TOTAL Galos/Galinhas</b>	<b>14 526,5</b>	<b>11 149,7</b>	<b>4 126,0</b>	<b>3 802,3</b>	<b>30,3</b>	<b>8,5</b>
<b>TOTAL Peru/Perua</b>	<b>6 035,2</b>	<b>7 167,2</b>	<b>786,4</b>	<b>1 384,8</b>	<b>-15,8</b>	<b>-43,2</b>

Fonte: INE (dados preliminares)

## Aves e Ovos

25-03 a 31-03-2024

### ÍNDICE DE PREÇOS DE PRODUTOS AGRÍCOLAS NO PRODUTOR (Base 2015)

	(Continente)				
	fevereiro 2024	janeiro 2024	fevereiro 2023	Var. % Mês anterior	Var. % Mês homólogo ano anterior
<b>Aves de Capoeira</b>	130,11	129,91	119,48	0,2	8,9
<b>Ovos</b>	191,75	199,17	216,24	-3,7	-11,3

Fonte: INE

### ÍNDICE HARMONIZADO DE PREÇOS NO CONSUMIDOR (Base 2015)

	(Portugal)				
	fevereiro 2024	janeiro 2024	fevereiro 2023	Var. % Mês anterior	Var. % Mês homólogo ano anterior
<b>Carne de Aves</b>	126,63	128,63	131,06	-1,6	-3,4
<b>Ovos</b>	158,83	159,95	166,98	-0,7	-4,9

Fonte: Eurostat

### ABATES APROVADOS PARA CONSUMO - janeiro

	1000 Cabeças		tonelada		Var. período homólogo ano anterior (%)	
	2024	2023	2024	2023	Cabeças	tonelada
	<b>Frangos de carne</b>	18 372	17 532	27 362	25 575	4,8
<b>Peru</b>	313	314	3 987	4 006	-0,3	-0,5

Fonte: INE (dados provisórios)

### PRODUÇÃO DE OVOS PARA CONSUMO - janeiro

	1000 Unidades		tonelada		Var. período homólogo ano anterior (%)	
	2024	2023	2024	2023	Unidades	tonelada
	<b>Ovos</b>	173 706	165 276	10 770	10 247	5,1

Fonte: INE (dados provisórios)

Frangos de carne - Abates aprovados para consumo

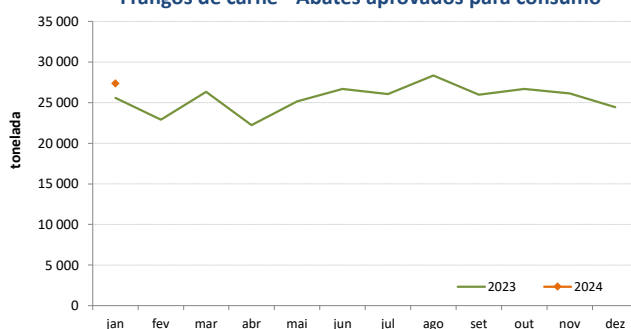

Peru - Abates aprovados para consumo

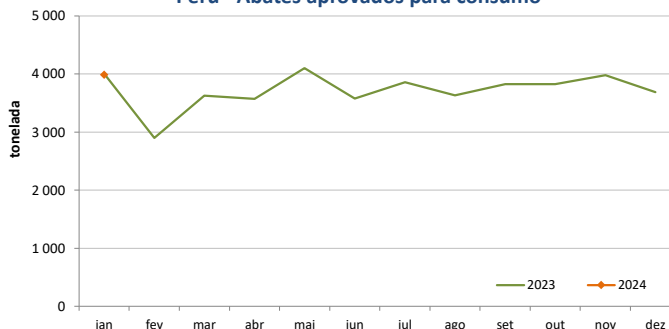

Produção de Ovos de galinha para consumo

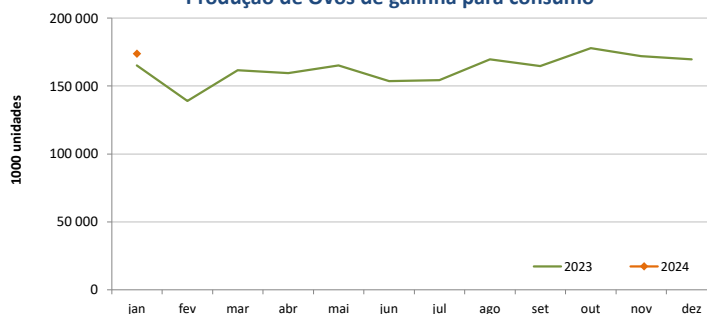

O conhecimento do mercado é a chave do sucesso!

O SIMA disponibiliza informação essencial para os empresários agrícolas e outros agentes tomarem as melhores decisões

Para consulta de preços de produtos agrícolas consultar o site: [regsima.gpp.pt/regsima/consulta/](https://regsima.gpp.pt/regsima/consulta/)

Coordenação Central  
Gabinete de Planeamento, Políticas e Administração Geral  
Direção de Serviços de Estatística  
Divisão de Estatística

tel: 213 234 600

SISTEMA DE INFORMAÇÃO DE MERCADOS AGRÍCOLAS  
e-mail: [sima@gpp.pt](mailto:sima@gpp.pt)

As Newsletter do SIMA podem também ser consultadas no facebook em: <https://www.facebook.com/SIMA.Portugal>