

Suínos

DESTAQUE SEMANAL

Na semana em análise as cotações médias nacionais dos porcos classe E e classe S voltaram a apresentar um aumento em relação à semana anterior (+3 cêntimos / kg), pela 6ª semana consecutiva. Novo acréscimo da cotação média nacional dos leitões de <12 kg (+6 cêntimos / kg) e estabilidade dos leitões de 19-25 Kg.

Subida das cotações dos porcos classe E e classe S nas cinco regiões analisadas, Alentejo (+2 cêntimos / kg) e Ribatejo e Oeste, Entre-Douro-e-Minho, Beira Litoral e Beira Interior (+3 cêntimos / kg). Aumento das cotações dos leitões de <12 kg na Beira Litoral (+42 cêntimos / kg na cot. mín. e +25 cêntimos / kg na cot. +freq.) e no Ribatejo e Oeste (+42 cêntimos / kg nas cot. mín. e máx.). Acréscimo das porcas de refugo na Beira Litoral (+15 cêntimos / kg na cot. mín. e +3 cêntimos / kg na cot. +freq.).

COTAÇÕES MÉDIAS NACIONAIS - SEMANAIS

PRODUTO	Unidade de Comercialização	Estádio de Comercialização	MÉDIA DA SEMANA	Variação Percentual		
				Semana anterior	Semana homóloga do ano anterior	Semana homóloga do Triénio 2021-2023
Porco classe E (57%*)	€/ kg P.C.	Entrada Matadouro	2,39	1,3	-9,5	12,8
Porco classe S	€/ kg P.C.	Entrada Matadouro	2,38	1,3	-9,8	12,2
Leitão até 12 kg	€/ kg P.V.	Saída Produção	5,00	1,1	16,6	30,9
Leitão 19 a 25 kg	€/ kg P.V.	Saída Produção	4,15	0,0	-5,7	19,4

Nota: 1)* Carne magra em % de peso da carcaça (ver nota na página 4)

2) kg P.C. - kg de Peso carcaça; kg P.V. - kg de Peso vivo

Gráficos de cotações mais frequentes

PORCO Classe E (57 %)
Cotação Média Nacional

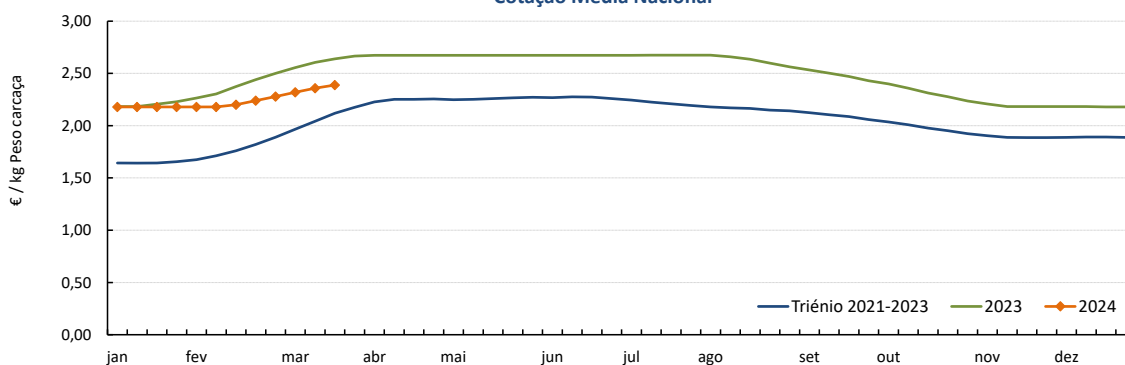

Fonte: SIMA

PORCO Classe S
Cotação Média Nacional

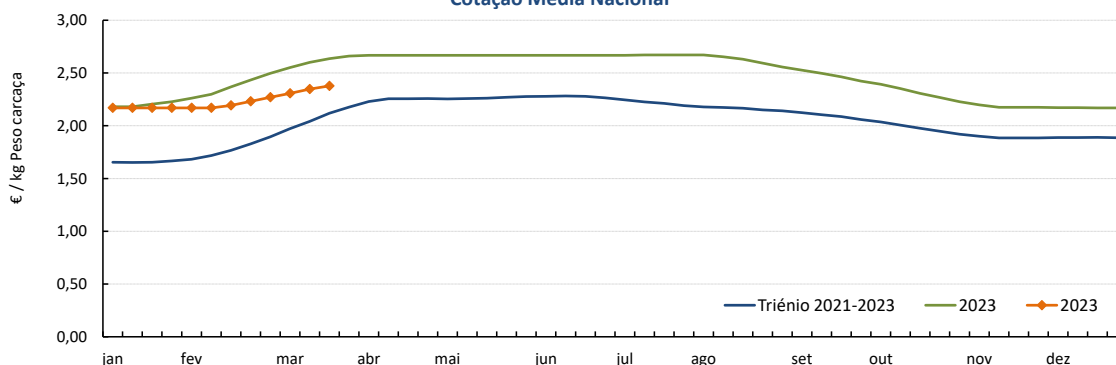

Fonte: SIMA

Suínos

18-03 a 24-03-2024

Gráficos de cotações mais frequentes

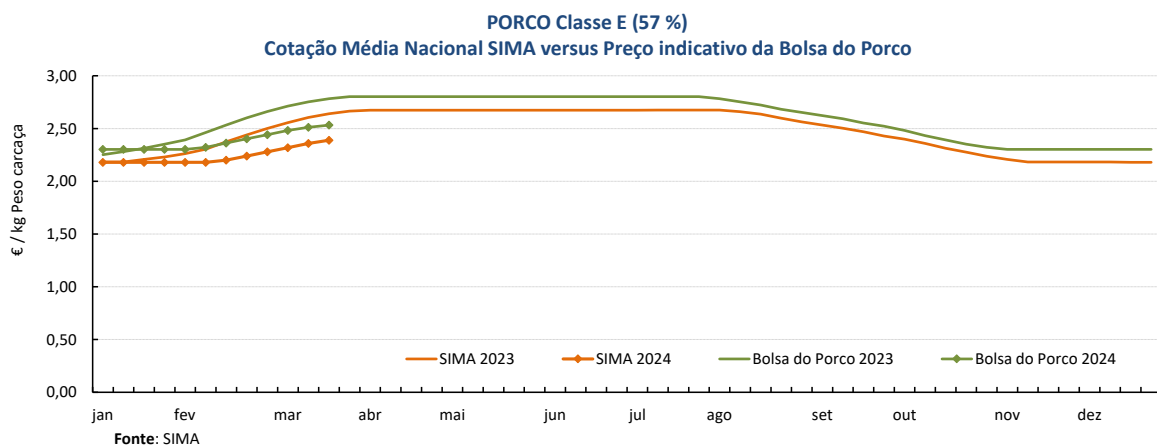
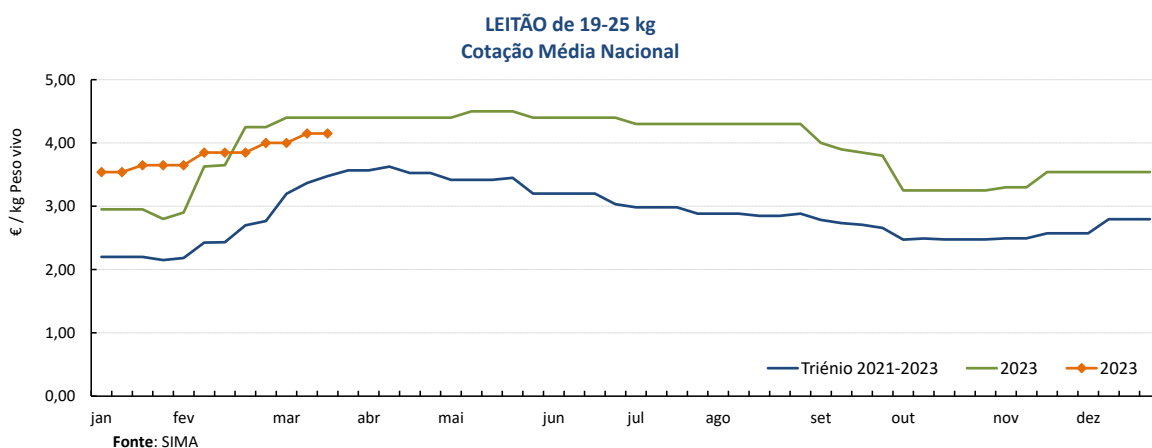
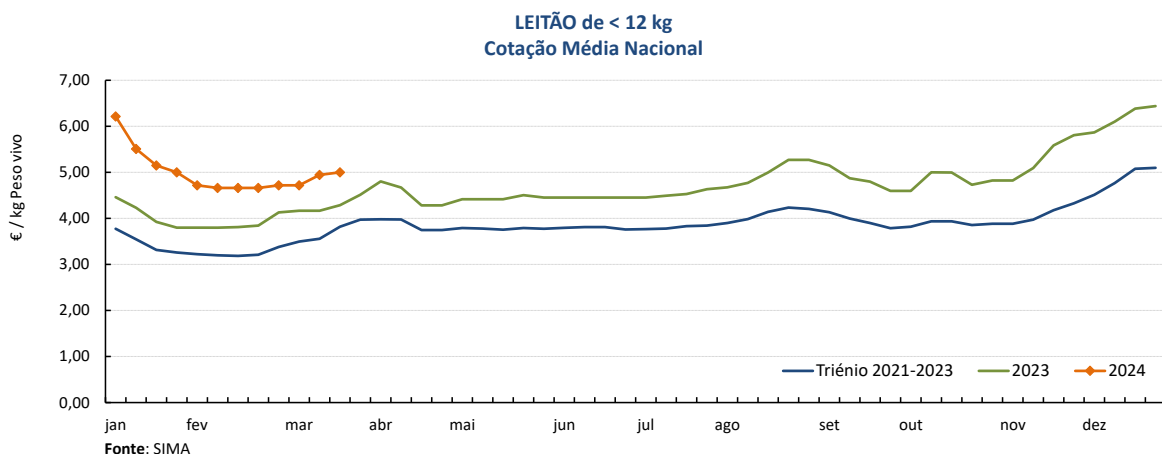

Suínos

18-03 a 24-03-2024

Cotações em Bolsas / Mercados UE

1. PORTUGAL - BOLSA DO PORCO (MONTIJO)

PRODUTO	Unidade de Comercialização	Unidade de Comercialização	Preço indicativo (€)				Variação Semana Anterior (€/kg)
			29/02/2024	07/03/2024	14/03/2024	21/03/2024	
Porco classe E - 57% de músculo (à entrada do matadouro)	€/kg	Peso carcaça	2,442	2,482	2,512	2,532	0,020

Nota: A partir da Sessão 1 de 2017 a Bolsa do Porco passou a apresentar apenas a variação em relação à semana anterior e na Sessão 18 de 2022 voltou a fixar semanalmente um preço indicativo não vinculativo

2. ESPANHA

2.1. LÉRIDA - BOLSA

PRODUTO	Unidade de Comercialização	Cotação (€)		Variação Semana Anterior (€/kg)	Variação Semana Anterior (%)	
		14/03/2024	21/03/2024			
Porco Acabado de Lérida "Normal"	€/kg	Peso vivo	1,766	1,800	0,034	1,9
Porco Acabado de Lérida "Normal"	€/kg	Peso carcaça	2,324	2,368	0,045	
Leitão (20 kg)	€/Unidade		89,00	90,50	1,500	1,7

2.2. MADRID - BOLSA

PRODUTO	Unidade de Comercialização	Cotação (€)		Variação Semana Anterior (€/kg-Unidade)	Variação Semana Anterior (%)	
		12/03/2024	18/03/2024			
Porco "Normal"	€/kg	Peso vivo	1,754	1,776	0,022	1,3
Porco Carcaça classe E	€/kg	Peso carcaça	2,377	2,405	0,028	1,2
Leitão "selecto"	€/Unidade		112,00	114,00	2,000	1,8

3. FRANÇA - BRETANHA

PRODUTO	Unidade de Comercialização	Cotação (€)		Variação Semana Anterior (€/kg)	Variação Semana Anterior (%)	
		14/03/2024	21/03/2024			
Porco 56 TMP * (80-102 kg)	€/kg	Peso carcaça	2,026	2,030	0,004	0,2
Porco de reforma	€/kg	Peso carcaça	1,666	1,669	0,003	0,2

* Taxa de músculo das peças

4. DINAMARCA

PRODUTO	Unidade de Comercialização	Cotação em DKK		Cotação em €		Variação Semana Anterior (%)	
		sem 12/2024	sem 13/2024	sem 12/2024	sem 13/2024		
Porco +60 % carne	kg	Peso carcaça	12,30	12,30	1,65	1,65	0,0

5. PAÍSES BAIXOS - BOLSA

PRODUTO	Unidade de Comercialização	Cotação (€)		Variação Semana Anterior (€/kg)	Variação Semana Anterior (%)	
		sem 11/2024	sem 12/2024			
Porco 56 % carne	€/kg	Peso carcaça	2,12	2,12	0,000	0,0
Leitão 25 kg	€/Unidade		79,00	80,00	-	1,3

6. ALEMANHA

PRODUTO	Unidade de Comercialização	Cotação (€)		Variação Semana Anterior (€/kg)	Variação Semana Anterior (%)	
		13/03/2024	20/03/2024			
Porco 56 % carne	€/kg	Peso carcaça	2,20	2,20	0,000	0,0

Suíños

18-03 a 24-03-2024

PREÇOS MÉDIOS DE MERCADO NA UNIÃO EUROPEIA (EUR / 100 kg Peso carcaça)

PORCO CLASSE E				PORCO CLASSE S			
PAÍSES	SEMANA DE	SEMANA DE	VAR %	PAÍSES	SEMANA DE	SEMANA DE	VAR %
	11/03 a 17/03/24	04/03 a 10/03/24			Semana Anterior	11/03 a 17/03/24	
Bélgica	212,59	213,26	-0,3	Bélgica	219,10	219,92	-0,4
Bulgária	255,59	255,45	0,1	República Checa	219,70	218,75	0,4
República Checa	215,78	214,13	0,8	Dinamarca	191,24	190,36	0,5
Dinamarca	187,49	186,73	0,4	Alemanha	234,56	234,24	0,1
Alemanha	231,10	230,91	0,1	Estónia			
Estónia				Grécia	243,10	242,32	0,3
Grécia	243,10	242,32	0,3	Espanha	222,72	218,60	1,9
Espanha	214,71	211,19	1,7	França	222,00	217,00	2,3
França	213,00	209,00	1,9	Croácia	226,10	222,44	1,6
Croácia	224,59	224,11	0,2	Irlanda	199,04	199,02	0,0
Irlanda	198,91	198,52	0,2	Letónia	230,12	230,90	-0,3
Chipre	255,73	255,36	0,1	Lituânia	226,19	222,21	1,8
Letónia	236,91	237,70	-0,3	Luxemburgo			
Lituânia	227,44	225,39	0,9	Hungria	229,09	229,03	0,0
Luxemburgo				Malta		226,41	
Hungria	224,64	224,83	-0,1	Países Baixos	185,60	185,61	0,0
Malta		225,07		Áustria	247,64	246,94	0,3
Países Baixos	184,46	184,47	0,0	Polónia	223,51	222,50	0,5
Áustria	237,24	236,22	0,4	Portugal	234,75	230,75	1,7
Polónia	221,36	220,54	0,4	Romenia	231,06	227,65	1,5
Portugal	235,90	231,90	1,7	Eslovénia	250,90	249,01	0,8
Romenia	229,07	224,54	2,0	Eslováquia	223,32	223,45	-0,1
Eslovénia	231,51	231,13	0,2	Finlândia	221,27	220,77	0,2
Eslováquia	232,29	232,27	0,0	Suécia	235,58	235,78	-0,1
Finlândia	213,53	211,93	0,8	U.E.	220,44	218,37	0,9
Suécia	230,76	232,22	-0,6				
U.E.	217,47	216,27	0,6				

Fonte: Comissão Europeia - Regulamento de Execução (UE) 2017/1185

Nota: As carcaças dos suínos são divididas em classes de acordo com o teor estimado de carne magra em percentagem de peso da carcaça e classificadas em conformidade (Grelha de Classificação SEUROP):

Classe S (Superior) - 60% ou mais
 Classe E (Excelente) - 55% ou mais, mas menos de 60%

Preços de Mercado do Porco classe E na UE

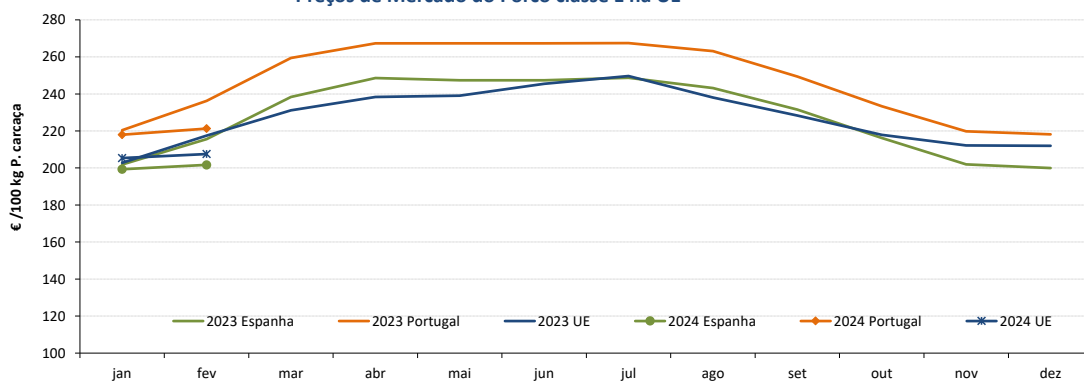

Preços de Mercado do Porco classe S na UE

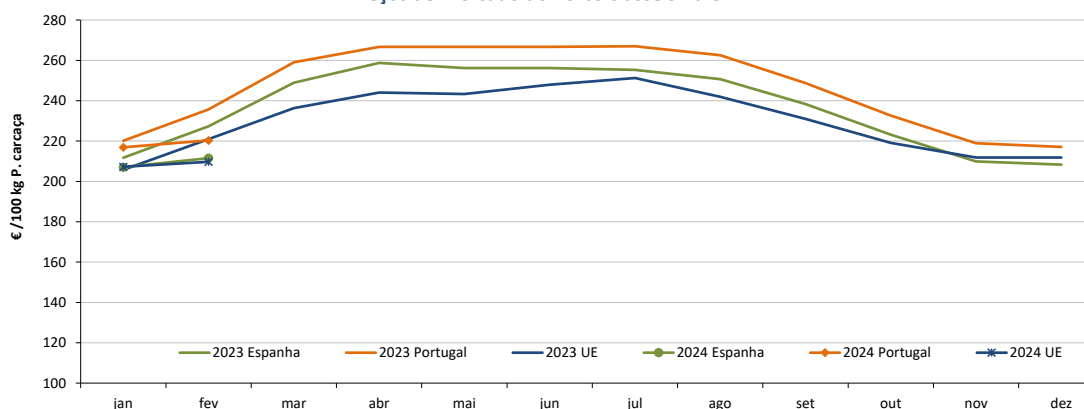

Suínos

18-03 a 24-03-2024

PREÇOS MÉDIOS DE MERCADO NA UNIÃO EUROPEIA

LEITÕES de cerca de 25 kg (€ / Unidade)			
PAÍSES	SEMANA DE	SEMANA DE	VAR % Semana Anterior
	11/03 a 17/03/24	04/03 a 10/03/24	
Bélgica	99,50	98,50	1,0
República Checa			
Dinamarca	63,57	63,59	0,0
Alemanha	90,50	90,50	0,0
Estónia			
Espanha	97,37	96,16	1,3
França	65,00	61,25	6,1
Croácia	61,09	61,09	0,0
Itália	124,87	123,07	1,5
Letónia	90,39	85,53	5,7
Hungria	75,93		
Países Baixos	74,75	74,00	1,0
Portugal	83,00	80,00	3,8
Finlândia	84,97	87,22	-2,6
Suécia	90,30	90,46	-0,2
U.E.	87,34	86,05	1,5

Nota: Os preços da UE resultam da média ponderada dos preços dos Estados membros. Os coeficientes de ponderação refletem a importância da produção do Estado membro nos últimos três anos. Estes coeficientes foram atualizados em 1 de julho de 2023.

Fonte: Comissão Europeia - Regulamento de Execução (UE) 2017/1185

Preços de Mercado dos Leitões de 25 kg na UE

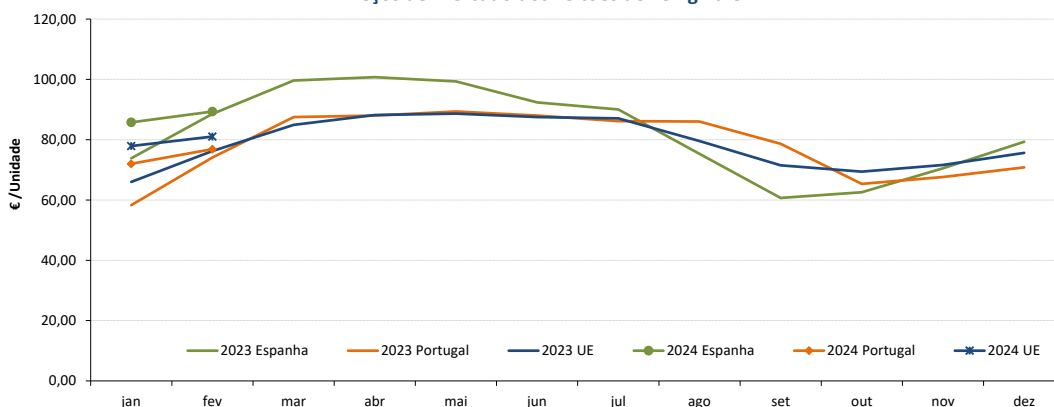

ABATES APROVADOS PARA CONSUMO - janeiro

(Portugal)

	Cabeças		tonelada		Variação % período homólogo ano anterior	
	2024	2023	2024	2023	Cabeças	tonelada
Leitões	77 263	74 070	551,2	515,0	4,3	7,0
Porcos de Engorda	348 290	331 917	30 778,9	28 638,1	4,9	7,5
Reprodutores	3 015	3 784	461,3	573,8	-20,3	-19,6
TOTAL	428 568	409 771	31 791,5	29 726,9	4,6	6,9

FONTE: INE (dados provisórios)

Total de Suínos - Abates aprovados para consumo

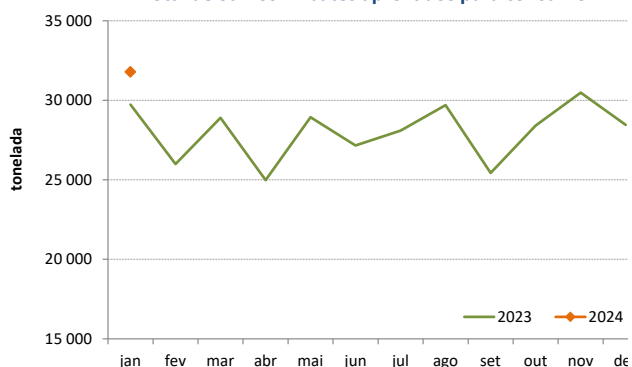

Leitões - Abates aprovados para consumo

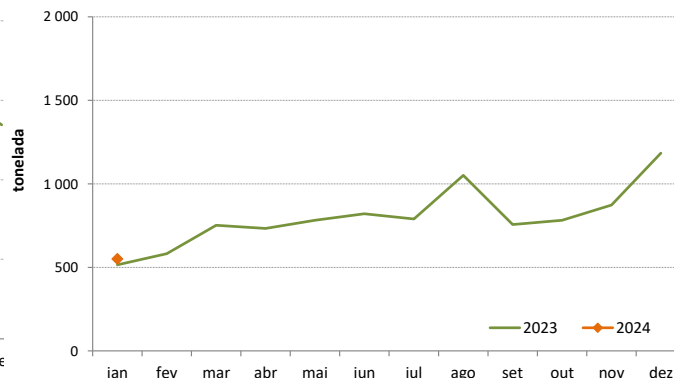

Suíños

18-03 a 24-03-2024

ÍNDICE DE PREÇOS DE PRODUTOS AGRÍCOLAS NO PRODUTOR (Base 2015)

	fevereiro 2024	janeiro 2024	fevereiro 2023	Var. % Mês anterior	Var. % Mês ano anterior
Suíños	148,51	148,29	156,65	0,1	-5,2

Fonte: INE

ÍNDICE HARMONIZADO DE PREÇOS NO CONSUMIDOR (Base 2015)

(Portugal)

	fevereiro 2024	janeiro 2024	fevereiro 2023	Var. % Mês anterior	Var. % Mês homólogo ano anterior
Carne de Suíno	143,43	145,02	144,91	-1,1	-1,0

Fonte: Eurostat

COMÉRCIO INTERNACIONAL - janeiro

PRODUTO	ENTRADAS		SAÍDAS		Variação 2024/2023 %	
	2024	2023	2024	2023	ENTRADAS	SAÍDAS
Cabeças						
Outros Suínos Vivos <50 kg	8 981	8 888	14 292	9 076	1,0	57,5
Outros Suínos Vivos >50 kg	92 411	72 171	37 865	33 573	28,0	12,8
Suínos Rep. Raça Pura			314	30		946,7
TOTAL	101 392	81 059	52 471	42 679	25,1	22,9
tonelada						
Carne Congelada	1 975	1 933	1 236	1 909	2,2	-35,2
Carne Fresca/Refrigerada	6 526	5 728	1 266	1 206	13,9	5,0
Outros Suínos Vivos <50 kg	98	97	188	180	0,6	4,4
Outros Suínos Vivos >50 kg	9 793	7 537	4 350	3 792	29,9	14,7
Suínos Rep. Raça Pura			51	0		5139100,0
Miudezas	110	121	888	947	-9,1	-6,3
TOTAL	18 502	15 416	7 980	8 034	20,0	-0,7
1 000 €						
Carne Congelada	7 173	6 477	2 927	4 436	10,7	-34,0
Carne Fresca/Refrigerada	24 481	20 658	3 469	3 162	18,5	9,7
Outros Suínos Vivos <50 kg	433	338	988	691	28,1	42,9
Outros Suínos Vivos >50 kg	16 503	13 426	8 268	7 959	22,9	3,9
Suínos Rep. Raça Pura			69	7		913,2
Miudezas	235	259	732	1 071	-9,4	-31,6
TOTAL	48 824	41 158	16 453	17 327	18,6	-5,0

Nota: estão incluídos os animais vivos e a carne das espécies suínas domésticas e não domésticas (por exemplo os javalis)

Fonte: INE (dados preliminares)

O conhecimento do mercado é a chave do sucesso!

O disponibiliza informação essencial para os empresários agrícolas e outros agentes tomarem as melhores decisões

Para consulta de preços de produtos agrícolas consultar o site: [regsima.gpp.pt/regsima/consulta/](https://www.regsima.gpp.pt/regsima/consulta/)

Coordenação Central
Gabinete de Planeamento, Políticas e Administração Geral
Direção de Serviços de Estatística
Divisão de Estatística

tel: 213 234 600

SISTEMA DE INFORMAÇÃO DE MERCADOS AGRÍCOLAS
e-mail: sima@gpp.pt