

Suínos

DESTAQUE SEMANAL

Na semana em análise as cotações médias nacionais dos porcos classe E e classe S voltaram a apresentar um acréscimo em relação à semana anterior (+4 cêntimos / kg). Subida das cotações médias nacionais dos leitões de <12 kg (+6 cêntimos / kg) e de 19-25 Kg (+15 cêntimos / kg).

Subida das cotações dos porcos classe E e classe S no Ribatejo e Oeste, Entre-Douro-e-Minho, Beira Litoral e Beira Interior (+4 cêntimos / kg) e no Alentejo (+5 cêntimos / kg).

Aumento das cotações dos leitões de <12 kg (+25 cêntimos / kg) e de 19-25 kg (+15 cêntimos / kg) no Alentejo.

Ligeiro acréscimo das porcas de refugio na Beira Litoral (+3 cêntimos / kg).

COTAÇÕES MÉDIAS NACIONAIS - SEMANAIS

PRODUTO	Unidade de Comercialização	Estádio de Comercialização	MÉDIA DA SEMANA	Variação Percentual		
				Semana anterior	Semana homóloga do ano anterior	Semana homóloga do Triénio 2021-2023
Porco classe E (57%*)	€/ kg P.C.	Entrada Matadouro	2,28	1,8	-8,9	20,6
Porco classe S	€/ kg P.C.	Entrada Matadouro	2,27	1,8	-9,1	19,8
Leitão até 12 kg	€/ kg P.V.	Saída Produção	4,72	1,2	14,3	39,6
Leitão 19 a 25 kg	€/ kg P.V.	Saída Produção	4,00	3,9	-5,9	44,6

Nota: 1)* Carne magra em % de peso da carcaça (ver nota na página 4)

2) kg P.C. - kg de Peso carcaça; kg P.V. - kg de Peso vivo

Gráficos de cotações mais frequentes

PORCO Classe E (57 %)
Cotação Média Nacional

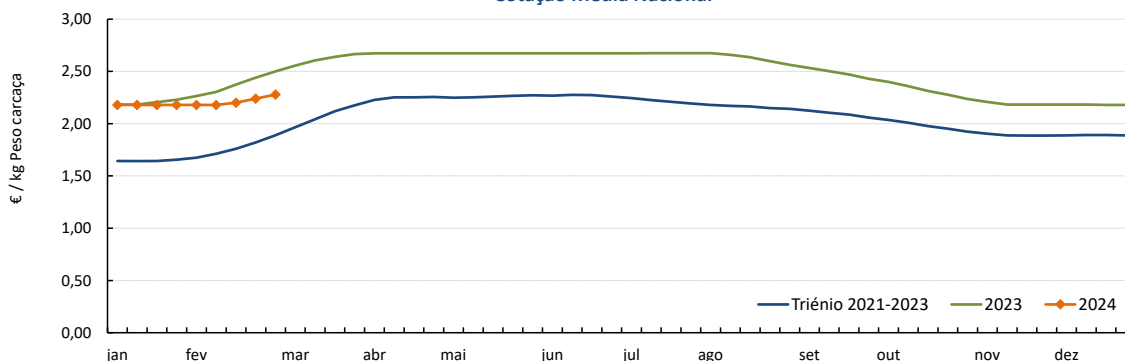

Fonte: SIMA

PORCO Classe S
Cotação Média Nacional

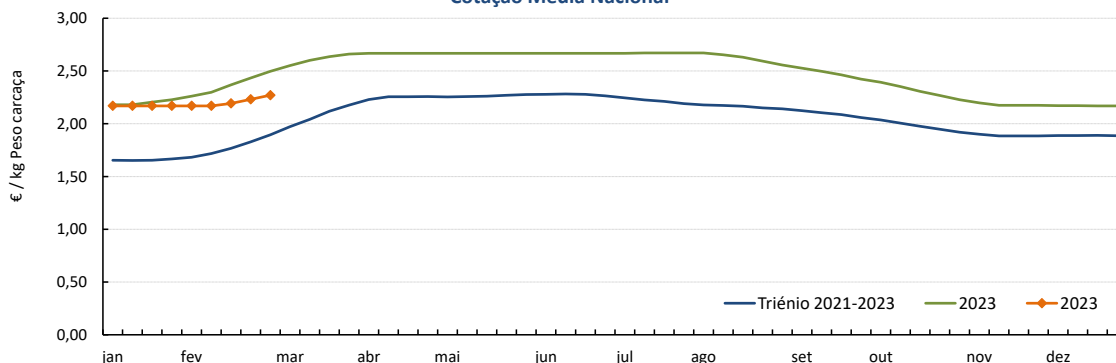

Fonte: SIMA

Suínos

26-02 a 03-03-2024

Gráficos de cotações mais frequentes

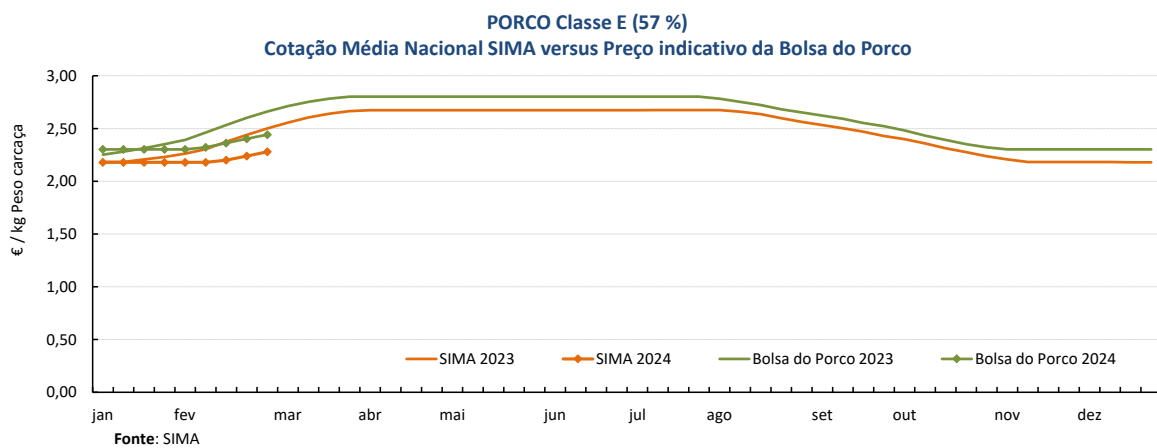
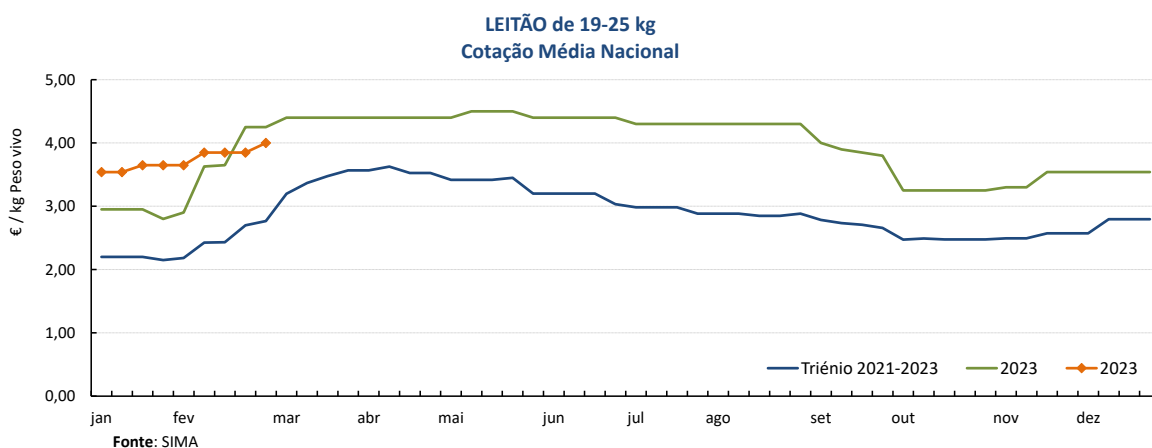
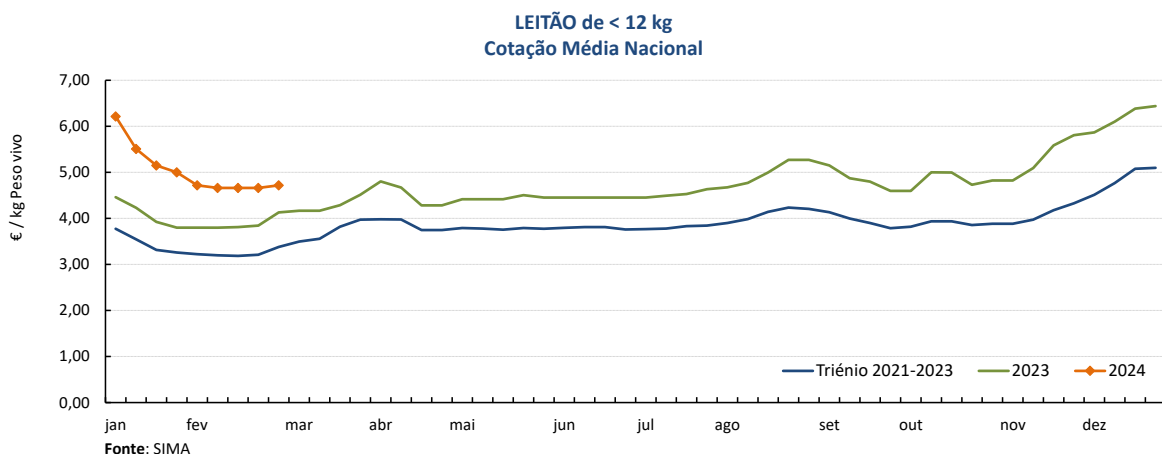

Suínos

26-02 a 03-03-2024

Cotações em Bolsas / Mercados UE

1. PORTUGAL - BOLSA DO PORCO (MONTIJO)

PRODUTO	Unidade de Comercialização	Unidade de Comercialização	Preço indicativo (€)				Variação Semana Anterior (€/kg)
			08/02/2024	15/02/2024	22/02/2024	29/02/2024	
Porco classe E - 57% de músculo (à entrada do matadouro)	€/kg	Peso carcaça	2,322	2,362	2,402	2,442	0,040

Nota: A partir da Sessão 1 de 2017 a Bolsa do Porco passou a apresentar apenas a variação em relação à semana anterior e na Sessão 18 de 2022 voltou a fixar semanalmente um preço indicativo não vinculativo

2. ESPANHA

2.1. LÉRIDA - BOLSA

PRODUTO	Unidade de Comercialização	Cotação (€)		Variação Semana Anterior (€/kg)	Variação Semana Anterior (%)	
		22/02/2024	29/02/2024			
Porco Acabado de Lérida "Normal"	€/kg	Peso vivo	1,708	1,738	0,030	1,8
Porco Acabado de Lérida "Normal"	€/kg	Peso carcaça	2,247	2,287	0,039	
Leitão (20 kg)	€/Unidade		84,00	86,00	2,000	2,4

2.2. MADRID - BOLSA

PRODUTO	Unidade de Comercialização	Cotação (€)		Variação Semana Anterior (€/kg-Unidade)	Variação Semana Anterior (%)	
		19/02/2024	27/02/2024			
Porco "Normal"	€/kg	Peso vivo	1,669	1,696	0,027	1,6
Porco Carcaça classe E	€/kg	Peso carcaça	2,266	2,302	0,036	1,6
Leitão "selecto"	€/Unidade		99,00	102,00	3,000	3,0

3. FRANÇA - BRETANHA

PRODUTO	Unidade de Comercialização	Cotação (€)		Variação Semana Anterior (€/kg)	Variação Semana Anterior (%)	
		22/02/2024	29/02/2024			
Porco 56 TMP * (80-102 kg)	€/kg	Peso carcaça	1,907	1,953	0,046	2,4
Porco de reforma	€/kg	Peso carcaça	1,586	1,622	0,036	2,3

* Taxa de músculo das peças

4. DINAMARCA

PRODUTO	Unidade de Comercialização	Cotação em DKK		Cotação em €		Variação Semana Anterior (%)	
		sem 08/2024	sem 09/2024	sem 08/2024	sem 09/2024		
Porco +60 % carne	kg	Peso carcaça	12,10	12,10	1,62	1,62	0,0

5. PAÍSES BAIXOS - BOLSA

PRODUTO	Unidade de Comercialização	Cotação (€)		Variação Semana Anterior (€/kg)	Variação Semana Anterior (%)	
		sem 08/2024	sem 09/2024			
Porco 56 % carne	€/kg	Peso carcaça	2,08	2,08	0,000	0,0
Leitão 25 kg	€/Unidade		75,00	76,50	-	2,0

6. ALEMANHA

PRODUTO	Unidade de Comercialização	Cotação (€)		Variação Semana Anterior (€/kg)	Variação Semana Anterior (%)	
		21/02/2024	28/02/2024			
Porco 56 % carne	€/kg	Peso carcaça	2,15	2,20	0,050	2,3

Suíños

26-02 a 03-03-2024

PREÇOS MÉDIOS DE MERCADO NA UNIÃO EUROPEIA (EUR / 100 kg Peso carcaça)

PORCO CLASSE E				PORCO CLASSE S			
PAÍSES	SEMANA DE 19/02 a 25/02/24	SEMANA DE 12/02 a 18/02/24	VAR % Semana Anterior	PAÍSES	SEMANA DE 19/02 a 25/02/24	SEMANA DE 12/02 a 18/02/24	VAR % Semana Anterior
Bélgica	207,49	204,22	1,6	Bélgica	213,88	210,74	1,5
Bulgária	254,96	252,66	0,9	República Checa	211,33	210,52	0,4
República Checa	208,89	205,83	1,5	Dinamarca	183,25	183,25	0,0
Dinamarca	179,89	179,89	0,0	Alemanha	228,88	226,84	0,9
Alemanha	225,70	223,90	0,8	Estónia			
Estónia				Grécia			
Grécia				Espanha	214,30	210,27	1,9
Espanha	204,47	199,94	2,3	França	208,00	203,00	2,5
França	199,00	195,00	2,1	Croácia	216,27	218,78	-1,1
Croácia	207,88	204,14	1,8	Irlanda	198,61	194,92	1,9
Irlanda	197,85	194,56	1,7	Letónia	223,21	217,35	2,7
Chipre	255,67	255,12	0,2	Lituânia	219,36	211,74	3,6
Letónia	231,71	229,30	1,1	Luxemburgo			
Lituânia	223,04	216,95	2,8	Hungria	224,82	216,07	4,1
Luxemburgo				Malta			
Hungria	219,18	210,31	4,2	Países Baixos	182,77	178,00	2,7
Malta				Áustria	240,03	237,22	1,2
Países Baixos	181,63	176,86	2,7	Polónia	220,64	217,20	1,6
Áustria	229,69	227,37	1,0	Portugal	223,07	219,22	1,8
Polónia	219,20	215,60	1,7	Romenia	211,22	210,64	0,3
Portugal	223,90	220,02	1,8	Eslovénia	244,00	239,71	1,8
Romenia	211,23	210,49	0,4	Eslováquia	210,77	209,32	0,7
Eslovénia	226,62	222,24	2,0	Finlândia	221,29	221,28	0,0
Eslováquia	228,59	225,69	1,3	Suécia	235,14	232,01	1,3
Finlândia	213,31	213,93	-0,3	U.E.	212,93	209,73	1,5
Suécia	230,86	229,00	0,8				
U.E.	211,37	208,13	1,6				

Fonte: Comissão Europeia - Regulamento de Execução (UE) 2017/1185

Nota: As carcaças dos suínos são divididas em classes de acordo com o teor estimado de carne magra em percentagem de peso da carcaça e classificadas em conformidade (Grelha de Classificação SEUROP):

- Classe S (Superior) - 60% ou mais
- Classe E (Excelente) - 55% ou mais, mas menos de 60%

Preços de Mercado do Porco classe E na UE

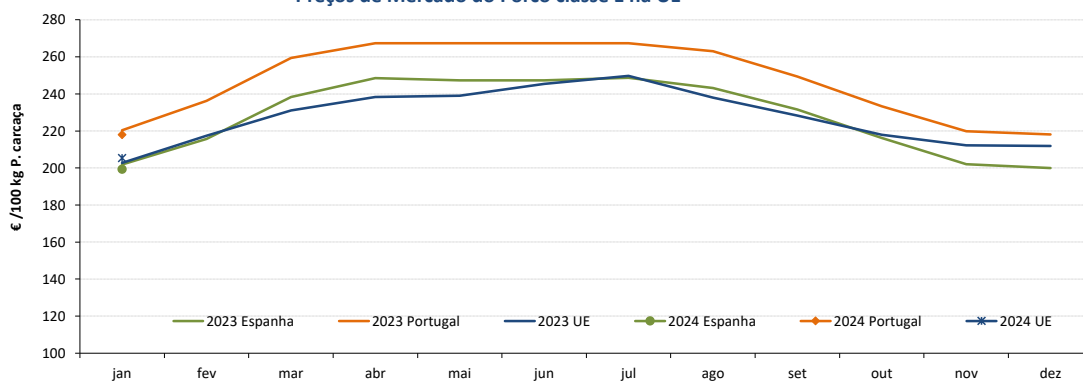

Preços de Mercado do Porco classe S na UE

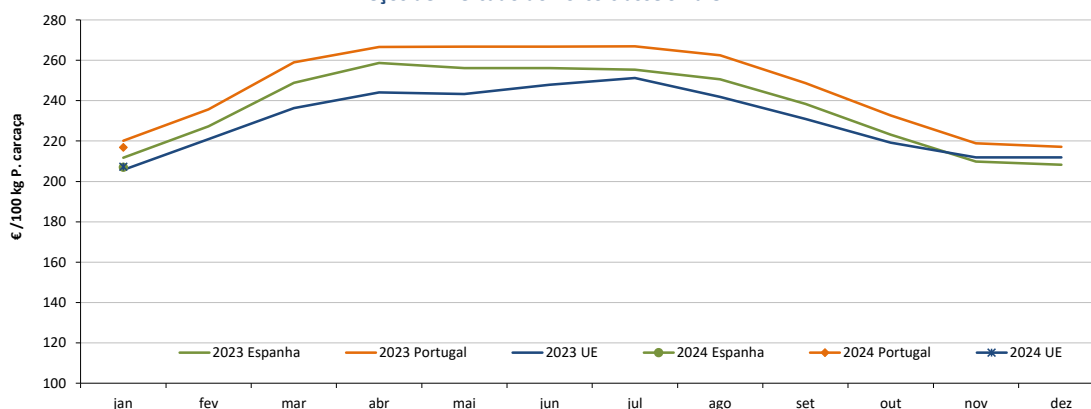

Suínos

26-02 a 03-03-2024

PREÇOS MÉDIOS DE MERCADO NA UNIÃO EUROPEIA

LEITÕES de cerca de 25 kg (€ / Unidade)			
PAÍSES	SEMANA DE	SEMANA DE	VAR % Semana Anterior
	19/02 a 25/02/24	12/02 a 18/02/24	
Bélgica	91,50	91,50	0,0
República Checa	80,11		
Dinamarca	62,25	60,50	2,9
Alemanha	86,90	83,90	3,6
Estónia			
Espanha	91,05	88,50	2,9
França	60,50	60,25	0,4
Croácia	92,00	92,00	0,0
Itália		117,67	
Letónia	78,27	78,35	-0,1
Hungria	74,96	77,45	-3,2
Países Baixos	70,00	67,25	4,1
Portugal	77,00	77,00	0,0
Finlândia	85,72	87,17	-1,7
Suécia	90,18	88,96	1,4
U.E.	82,88	81,02	2,3

Fonte: Comissão Europeia - Regulamento de Execução (UE) 2017/1185

Preços de Mercado dos Leitões de 25 kg na UE

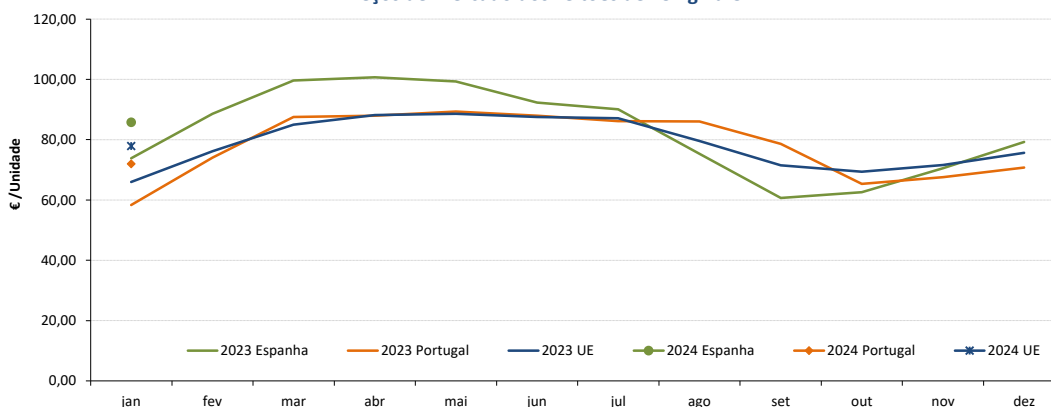

ABATES APROVADOS PARA CONSUMO - janeiro a dezembro

(Portugal)

	Cabeças		tonelada		Variação % período homólogo ano anterior	
	2023	2022	2023	2022	Cabeças	tonelada
Leitões	1 357 433	1 464 585	9 620,2	10 278,5	-7,3	-6,4
Porcos de Engorda	3 839 265	3 969 649	321 813,3	332 343,7	-3,3	-3,2
Reprodutores	32 784	40 183	4 843,1	6 163,5	-18,4	-21,4
TOTAL	5 229 482	5 474 417	336 276,6	348 785,7	-4,5	-3,6

FONTE: INE (dados provisórios)

Total de Suínos - Abates aprovados para consumo

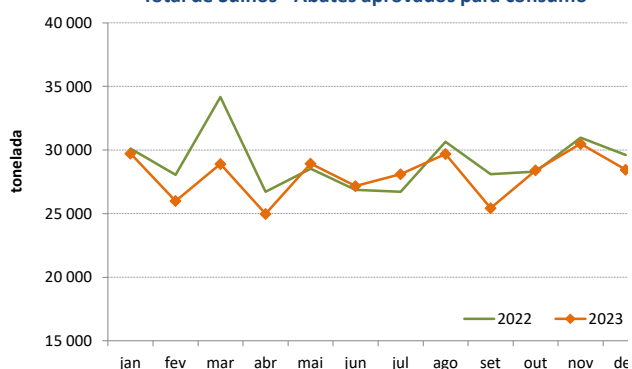

Leitões - Abates aprovados para consumo

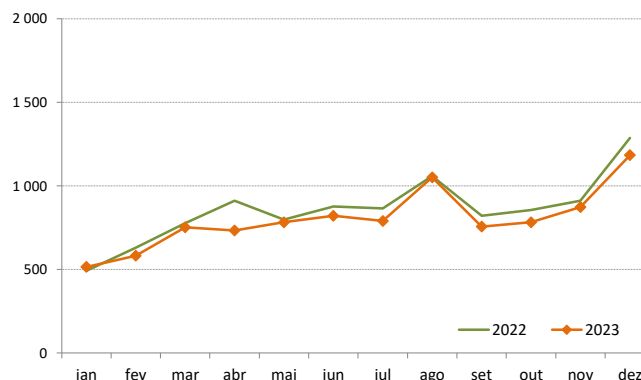

Suíños

26-02 a 03-03-2024

ÍNDICE DE PREÇOS DE PRODUTOS AGRÍCOLAS NO PRODUTOR (Base 2015)

	janeiro 2024	dezembro 2023	janeiro 2023	Var. % Mês anterior	Var. % Mês ano anterior
Suíños	148,29	154,07	147,51	-3,8	0,5

Fonte: INE

ÍNDICE HARMONIZADO DE PREÇOS NO CONSUMIDOR (Base 2015)

(Portugal)

	janeiro 2024	dezembro 2023	janeiro 2023	Var. % Mês anterior	Var. % Mês homólogo ano anterior
Carne de Suíno	145,02	143,23	143,44	1,2	1,1

Fonte: Eurostat

COMÉRCIO INTERNACIONAL - janeiro a dezembro

PRODUTO	ENTRADAS		SAÍDAS		Variação 2023/2022 %	
	2023	2022	2023	2022	ENTRADAS	SAÍDAS
Cabeças						
Outros Suínos Vivos <50 kg	170 007	174 788	236 480	154 414	-2,7	53,1
Outros Suínos Vivos >50 kg	938 012	880 240	338 692	280 758	6,6	20,6
Suínos Rep. Raça Pura	48	68	1 900	3 942		-51,8
TOTAL	1 108 067	1 055 096	577 072	439 114	5,0	31,4
tonelada						
Carne Congelada	24 075	26 133	16 629	19 632	-7,9	-15,3
Carne Fresca/Refrigerada	68 583	69 720	13 495	12 798	-1,6	5,4
Outros Suínos Vivos <50 kg	1 967	2 096	4 366	2 784	-6,2	56,8
Outros Suínos Vivos >50 kg	97 982	91 025	38 137	30 996	7,6	23,0
Suínos Rep. Raça Pura	6	10	220	465	-35,7	-52,6
Miudezas	1 611	1 512	11 396	10 147	6,5	12,3
TOTAL	194 224	190 496	84 243	76 821	2,0	9,7
1 000 €						
Carne Congelada	91 270	79 535	42 131	43 930	14,8	-4,1
Carne Fresca/Refrigerada	261 755	244 829	38 610	35 101	6,9	10,0
Outros Suínos Vivos <50 kg	7 785	6 055	19 966	8 706	28,6	129,3
Outros Suínos Vivos >50 kg	188 641	145 249	80 329	54 218	29,9	48,2
Suínos Rep. Raça Pura	133	152	566	696	-12,6	-18,7
Miudezas	3 216	3 511	12 552	11 265	-8,4	11,4
TOTAL	552 799	479 331	194 156	153 916	15,3	26,1

Nota: estão incluídos os animais vivos e a carne das espécies suínas domésticas e não domésticas (por exemplo os javalis)

Fonte: INE (2023 - dados preliminares)

O conhecimento do mercado é a chave do sucesso!

O disponibiliza informação essencial para os empresários agrícolas e outros agentes tomarem as melhores decisões

Para consulta de preços de produtos agrícolas consultar o site: regsima.gpp.pt/regsima/consulta/

Coordenação Central

Gabinete de Planeamento, Políticas e Administração Geral
Direção de Serviços de Estatística
Divisão de Estatística

tel: 213 234 600

SISTEMA DE INFORMAÇÃO DE MERCADOS AGRÍCOLAS
e-mail: sima@gpp.pt