

Newsletter - Ovinos e Caprinos

SEMANA 10
 04-03 a 10-03-2024

Ovinos

CONJUNTURA SEMANAL - OVINOS

Na semana em análise registou-se uma ligeira subida das cotações médias nacionais dos borregos analisados em relação à semana anterior: <12 kg (+10 cêntimos / kg), 22-28 kg (+6 cêntimos / kg) e >28 kg (+5 cêntimos / kg).

Na Beira Interior a oferta de borrego foi média nas áreas de mercado de Castelo Branco e da Cova da Beira e relativamente abundante na Guarda. A procura foi relativamente fraca na Cova da Beira e média em Castelo Branco e na Guarda. Subida de cotações dos borregos de <12 kg na Cova da Beira (+29 cêntimos / kg), em consequência da aproximação da Páscoa.

Na Beira Litoral a oferta de borrego foi fraca e a procura foi muito fraca nas duas áreas de mercado, Coimbra e Viseu. Redução de cotações dos borregos de <12 kg em Coimbra (-50 cêntimos / kg na cot. máx.) e em Viseu (-50 cêntimos / kg na cot. +freq.).

No Alentejo a oferta de borrego foi relativamente fraca nas áreas de mercado de Estremoz e Alentejo Norte e média em Évora, Alentejo Litoral, Elvas e Beja. A procura foi média no Alentejo Litoral, Alentejo Norte, Estremoz, Beja e Elvas e relativamente animada em Évora. Subida de cotações dos borregos de 13-21 kg no Alentejo Norte, Beja e Elvas (+25 a +35 cêntimos / kg) e de 22-28 kg (+25 a +35 cêntimos / kg) e de >28 kg (+5 a +10 cêntimos / kg) no Alentejo Litoral, Alentejo Norte, Beja e Elvas.

No Ribatejo e Oeste, na área de mercado do Ribatejo, a oferta de borrego foi relativamente fraca e a procura foi fraca. Estabilidade generalizada de cotações.

Em Trás-os-Montes a oferta e a procura de borrego foram relativamente fracas. As cotações dos borregos de <12 kg e de 13-21 kg mantiveram-se estáveis em relação à semana passada nas três áreas de mercado, Alto Tâmega, Terra Fria e Terra Quente.

COTAÇÕES MÉDIAS NACIONAIS - SEMANAIS

PRODUTO	Unidade de Comercialização	Estádio de Comercialização	MÉDIA DA SEMANA	VARIÇÃO PERCENTUAL		
				Semana Anterior	Semana Homóloga do ano anterior	Semana Homóloga do Triénio 2021-2023
Borrego de < 12 kg	€ / kg Peso vivo	Saída Produção	4,76	2,1	22,0	22,7
Borrego de 22-28 kg	€ / kg Peso vivo	Saída Produção	3,85	1,6	5,8	10,6
Borrego de > 28 kg	€ / kg Peso vivo	Saída Produção	3,62	1,3	6,2	11,0

Gráficos de cotações mais frequentes

BORREGO de <12 kg
 Cotação Média Nacional

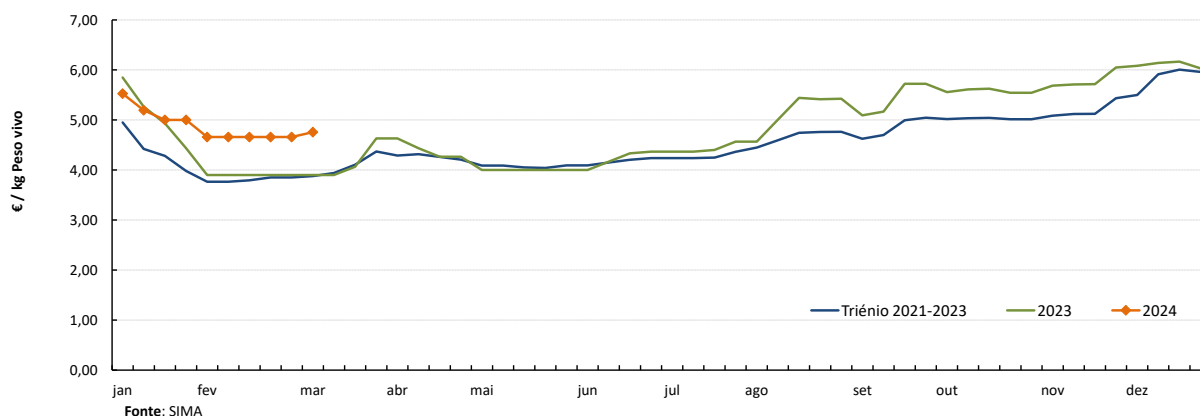

Ovinos

04-03 a 10-03-2024

Gráficos de cotações mais frequentes

BORREGO de 22-28 kg
Cotação Média Nacional

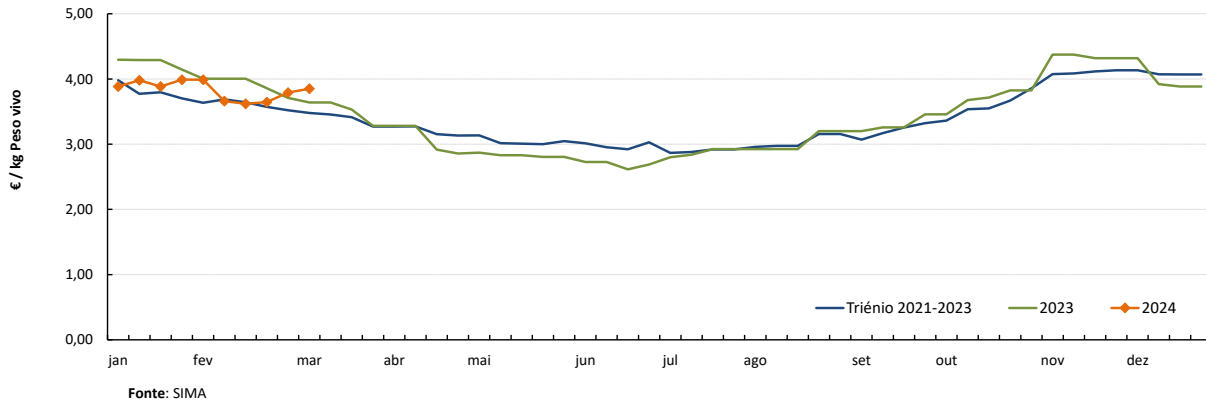

BORREGO de > 28 kg
Cotação Média Nacional

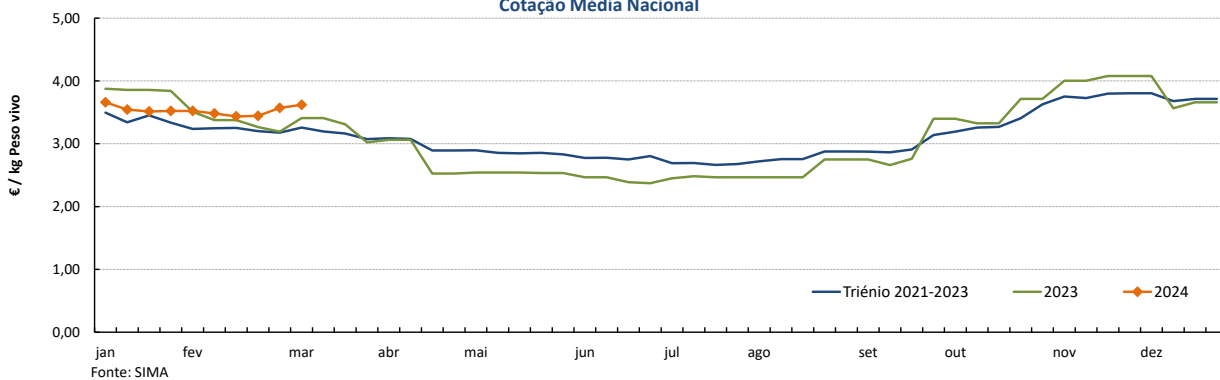

COTAÇÕES MÉDIAS NACIONAIS - MENSAIS

PRODUTO	Unidade de Comercialização	Estádio de Comercialização	fevereiro 2024	VARIÇÃO PERCENTUAL		
				janeiro 2024	fevereiro 2023	fevereiro do Triénio 2021-2023
Borrego de < 12 kg	€/ kg Peso vivo	Saída Produção	4,66	-10,0	19,5	22,8
Borrego de 22-28 kg	€/ kg Peso vivo	Saída Produção	3,74	-4,9	-5,7	3,0
Borrego de > 28 kg	€/ kg Peso vivo	Saída Produção	3,49	-1,9	3,2	7,9

Caprinos

04-03 a 10-03-2024

CONJUNTURA - CAPRINOS

Na semana em análise registou-se um aumento da cotação média dos cabritos de <10 kg na região da Beira Interior (+24 cêntimos / kg). Em Trás-os-Montes e na Beira Litoral as cotações médias destes animais mantiveram-se estáveis em relação à semana anterior.

Na Beira Interior a oferta de cabrito foi relativamente fraca nas áreas de mercado da Cova da Beira e da Sertã e média na Guarda. A procura foi fraca na Cova da Beira, relativamente fraca na Sertã e média na Guarda. Subida de cotações dos cabritos de <10 kg na Cova da Beira (+21 cêntimos / kg) e na Sertã (+50 cêntimos / kg), o que está relacionado com a aproximação da quadra Pascal.

Na Beira Litoral a oferta e a procura de cabrito foram muito fracas nas duas áreas de mercado, Coimbra e Viseu. A oferta é escassa, mas satisfaz a fraca procura. As cotações dos cabritos de <10 kg mantiveram-se estáveis.

Em Trás-os-Montes a oferta e a procura de cabrito foram relativamente fracas. As cotações dos cabritos de <10 kg mantiveram-se estáveis nas três áreas de mercado consideradas, Alto Tâmega, Terra Fria e Terra Quente.

No Ribatejo e Oeste, na área de mercado do Ribatejo, a oferta e a procura de cabrito foram relativamente fracas, tendo-se registado esta semana um ligeiro aumento das duas. Estabilidade de cotações.

No Alentejo a oferta e a procura de cabrito foram relativamente fracas nas duas áreas de mercado, Alentejo Norte e Estremoz. Completa estabilidade de cotações dos cabritos, de <10 kg e de >10 kg.

COTAÇÕES MÉDIAS REGIONAIS - SEMANAIS

Cabrito < 10 kg	Unidade de Comercialização	Estádio de Comercialização	MÉDIA DA SEMANA	VARIÇÃO PERCENTUAL		
				Semana Anterior	Semana Homóloga do ano anterior	Semana Homóloga do Triénio 2021-2023
Beira Interior	€ / kg Peso vivo	Saída Produção	5,24	4,7	6,9	16,6
Beira Litoral	€ / kg Peso vivo	Saída Produção	5,25	0,0	0,0	17,7
Trás-os-Montes	€ / kg Peso vivo	Saída Produção	6,00	0,0	-7,7	5,9

Gráficos de cotações mais frequentes

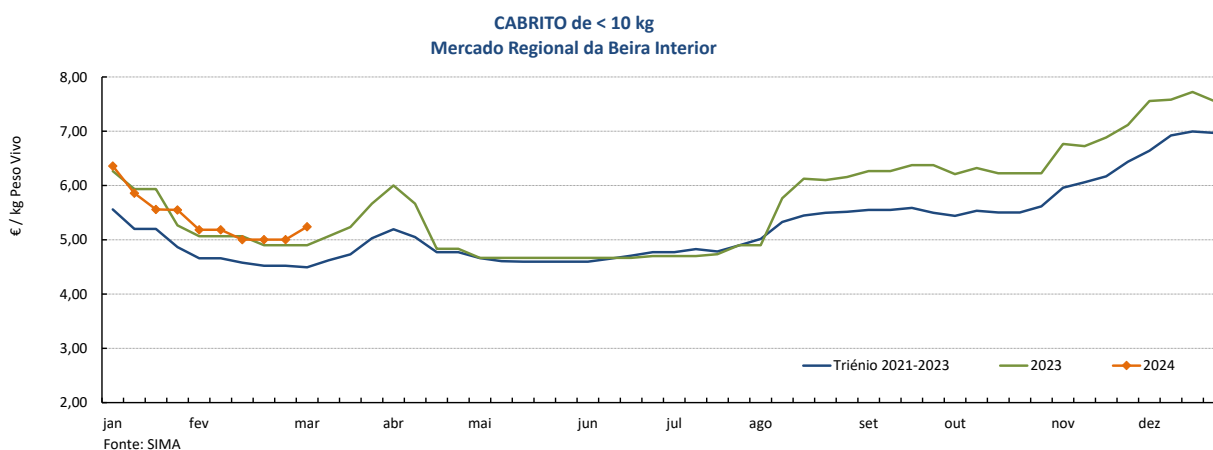

Caprinos

04-03 a 10-03-2024

Gráficos de cotações mais frequentes

CABRITO de < 10 kg
Mercado Regional da Beira Litoral

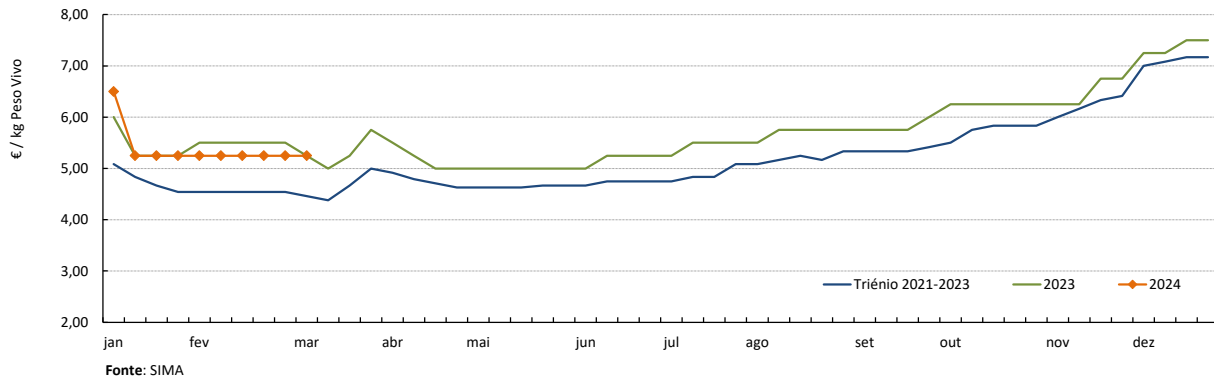

CABRITO de < 10 kg
Mercado Regional de Trás-os-Montes

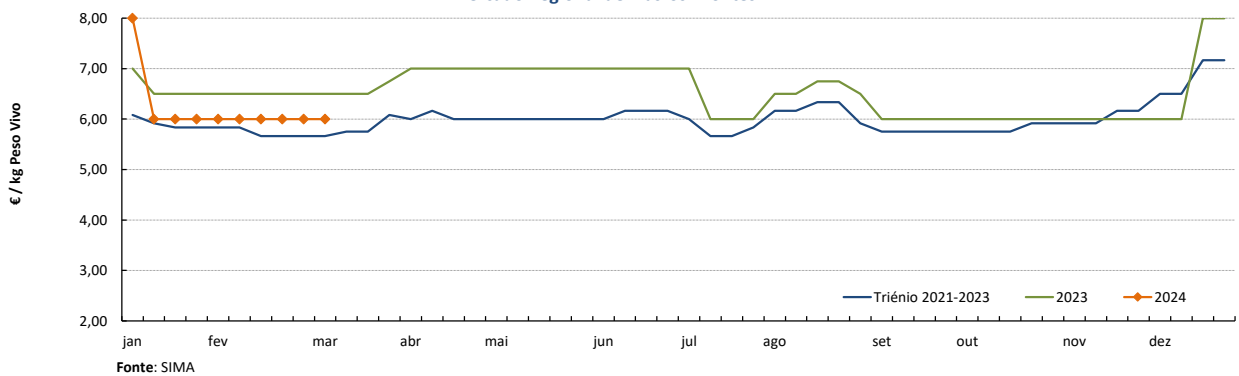

CABRITO de < 10 kg
Cotações nos Mercados Regionais em 2024

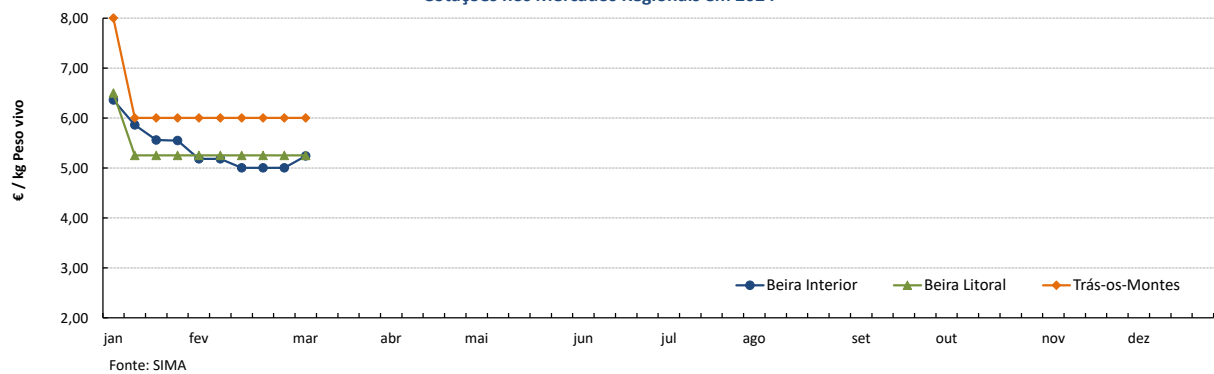

COTAÇÕES MÉDIAS REGIONAIS - MENSAIS

Cabrito < 10 kg	Unidade de Comercialização	Estádio de Comercialização	fevereiro 2024	VARIÇÃO PERCENTUAL		
				janeiro 2024	fevereiro 2023	fevereiro Triénio 2021-2023
Beira Interior	€/ kg Peso vivo	Saída Produção	5,08	-13,0	1,0	10,2
Beira Litoral	€/ kg Peso vivo	Saída Produção	5,25	-5,6	-4,5	15,6
Trás-os-Montes	€/ kg Peso vivo	Saída Produção	6,00	-7,7	-7,7	4,3

Ovinos

04-03 a 10-03-2024

PREÇOS MÉDIOS DE MERCADO NA UNIÃO EUROPEIA

1. BORREGOS PESADOS

2. BORREGOS LEVES

PAÍSES	EUR / 100 kg Peso carcaça		VAR.% Semana anterior	PAÍSES	EUR / 100 kg Peso carcaça		VAR.% Semana anterior
	SEMANA DE 25/12 a 31/12/2023	SEMANA DE 18/11 a 24/12/2023			SEMANA DE 25/12 a 31/12/2023	SEMANA DE 18/11 a 24/12/2023	
Bélgica				Bulgária			
Bulgária				Grécia			
Alemanha		833,88		Espanha	916,40	943,37	-2,9
Espanha	867,04	893,93	-3,0	Croácia	1139,77	1037,79	9,8
França	893,00	891,00	0,2	Itália			
Croácia	1139,81	1097,21	3,9	Letónia	575,18	553,65	3,9
Irlanda	651,27	646,10	0,8	Hungria			
Itália				Polónia			
Chipre	873,00	873,00	0,0	Portugal	1005,54	1014,87	-0,9
Letónia	556,81	544,05	2,3	Eslovénia	688,80	703,11	-2,0
Lituânia	577,64	606,10	-4,7	Eslováquia			
Hungria				UE27	840,97	852,76	-1,4
Países Baixos							
Áustria	663,00	619,00	7,1				
Polónia	739,79	740,15	0,0				
Portugal	732,00	732,00	0,0				
Roménia							
Eslovénia	706,25	712,07	-0,8				
Finlândia	587,59	560,76	4,8				
Suécia	644,40	620,25	3,9				
UE27	790,99	791,99	-0,1				

Fonte: Comissão Europeia - Regulamento de Execução (UE) 2017/1185

Nota: Em março de 2019 Portugal alterou a metodologia de cálculo do preço dos borregos leves (passando a incluir todas as categorias de borregos com peso de carcaça inferior a 13 kg) e passou a comunicar o preço dos borregos pesados.

Preços de Mercado dos Borregos Pesados na UE

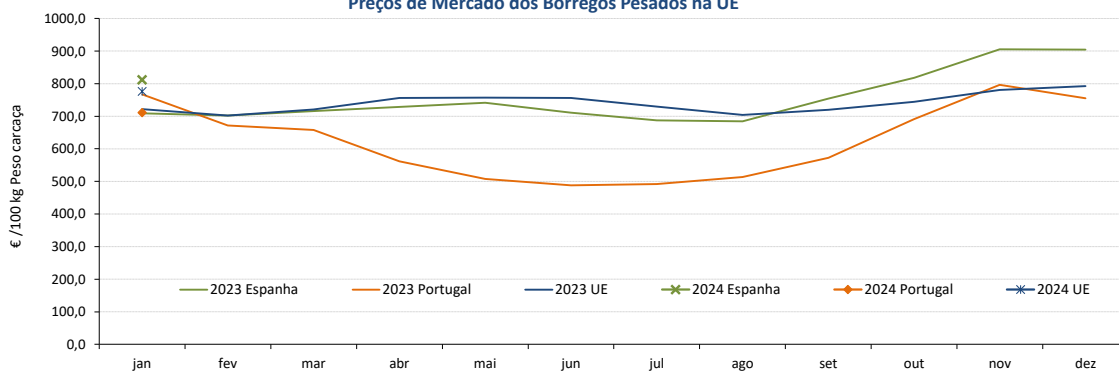

Preços de Mercado dos Borregos Leves na UE

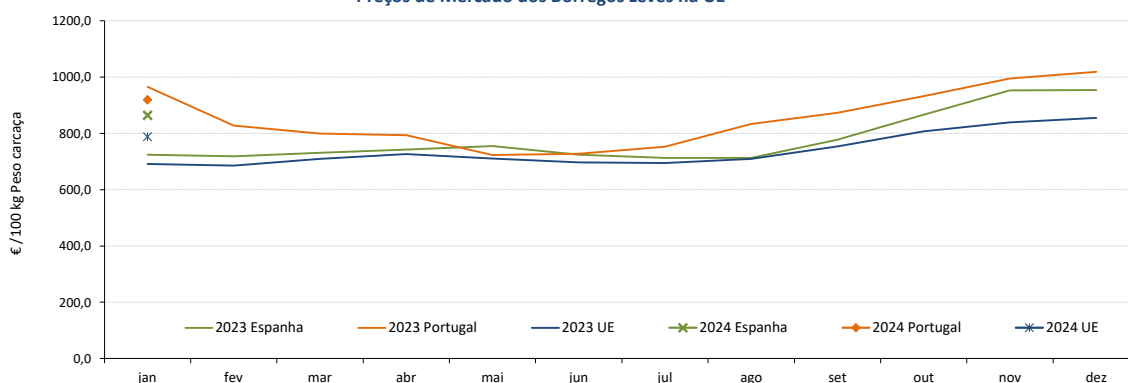

Ovinos e Caprinos

04-03 a 10-03-2024

COMÉRCIO INTERNACIONAL - janeiro a dezembro

PRODUTO	ENTRADAS		SAÍDAS		Variação 2023/2022 %	
	2023	2022	2023	2022	ENTRADAS	SAÍDAS
Cabeças						
Outros Ovinos Vivos	74 322	190 665	501 665	450 495	-61,0	11,4
Ovinos Rep.Raça Pura	0	15	0	0		
Outros Caprinos Vivos	19 846	16 821	0	351	18,0	
Caprinos Rep.Raça Pura	5 835	3 384	0	0	72,4	
tonelada						
Carne Ovino Congelada	2 297,1	2 125,9	398,4	559,8	8,1	-28,8
Carne Ovino Fresca/Refrig.	5 808,3	4 804,9	895,9	724,1	20,9	23,7
Outros Ovinos Vivos	2 288,3	6 087,5	19 736,6	18 161,9	-62,4	8,7
Ovinos Rep.Raça Pura	0,0	0,9	0	0,0		
Miudezas Ovino/Cap.	19,5	34,3	402,6	583,4	-43,2	-31,0
Carne Caprino Congelada	827,6	632,8	73,4	52,7	30,8	39,3
Carne Caprino Fres/Refrig.	752,8	1 323,3	17,7	12,2	-43,1	44,5
Outros Caprinos Vivos	180,7	167,1	0,0	14,1	8,1	
Caprinos Rep.Raça Pura	34,4	20,0	0,0	0,0	71,4	
TOTAL - Ovinos	10 413,2	13 053,5	21 433,6	20 029,3	-20,2	7,0
TOTAL - Caprinos	1 795,4	2 143,2	91,1	79,1	-16,2	15,2
1 000 €						
Carne Ovino Congelada	17 247,3	16 631,5	1 879,2	2 867,4	3,7	-34,5
Carne Ovino Fresca/Refrig.	41 608,2	33 370,4	4 151,1	3 260,9	24,7	27,3
Outros Ovinos Vivos	7 917,9	19 986,4	88 439,5	84 619,6	-60,4	4,5
Ovinos Rep.Raça Pura	0,0	12,8	0	0,0		
Miudezas Ovino/Cap.	42,1	70,3	681,4	1 048,2	-40,2	-35,0
Carne Caprino Congelada	7 175,9	5 061,1	657,3	500,9	41,8	31,2
Carne Caprino Fres/Refrig.	6 730,1	11 347,4	92,9	59,7	-40,7	55,5
Outros Caprinos Vivos	1 192,5	910,4	0,0	12,5	31,0	
Caprinos Rep.Raça Pura	316,2	182,4	0,0	0,0	73,4	
TOTAL - Ovinos	66 815,4	70 071,4	95 151,2	91 796,2	-4,6	3,7
TOTAL - Caprinos	15 414,6	17 501,2	750,2	573,2	-11,9	30,9

FONTE: INE (2023 - dados preliminares)

Ovinos e Caprinos

04-03 a 10-03-2024

ÍNDICE DE PREÇOS DE PRODUTOS AGRÍCOLAS NO PRODUTOR (Base 2015)

(Continente)

	janeiro 2024	dezembro 2023	janeiro 2023	Var. % Mês anterior	Var. % Mês homólogo ano anterior
Ovinos e Caprinos	155,15	172,73	164,33	-10,2	-5,6

FONTE: INE

ÍNDICE HARMONIZADO DE PREÇOS NO CONSUMIDOR (Base 2015)

(Portugal)

	janeiro 2024	dezembro 2023	janeiro 2023	Var. % Mês anterior	Var. % Mês homólogo ano anterior
Carne de Ovino e Caprino	133,55	132,81	132,12	0,6	1,1

Fonte: Eurostat

ABATES APROVADOS PARA CONSUMO - janeiro a dezembro

(Portugal)

	Cabeças		tonelada		Var. período homólogo ano anterior (%)	
	2023	2022	2023	2022	Cabeças	tonelada
Borregos de <10 Kg	183 942	192 369	1 225,4	1 242,4	-4,4	-1,4
Borregos de >10 Kg	324 848	398 698	4 614,2	5 628,8	-18,5	-18,0
Adultos	83 488	106 642	1 860,6	2 432,1	-21,7	-23,5
TOTAL - Ovinos	592 278	697 709	7 700,1	9 303,3	-15,1	-17,2
Cabritos	85 471	96 122	481,6	550,3	-11,1	-12,5
Adultos	13 601	19 110	230,7	322,6	-28,8	-28,5
TOTAL - Caprinos	99 072	115 232	712,3	872,8	-14,0	-18,4

FONTE: INE (dados provisórios)

Ovinos - Abates aprovados para consumo

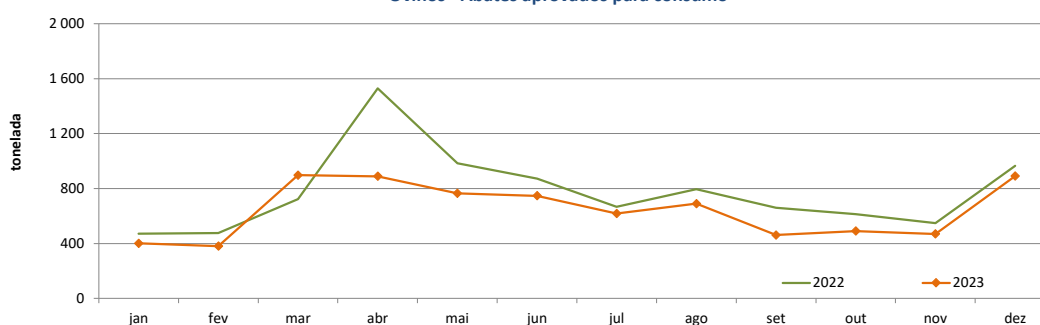

Caprinos - Abates aprovados para consumo

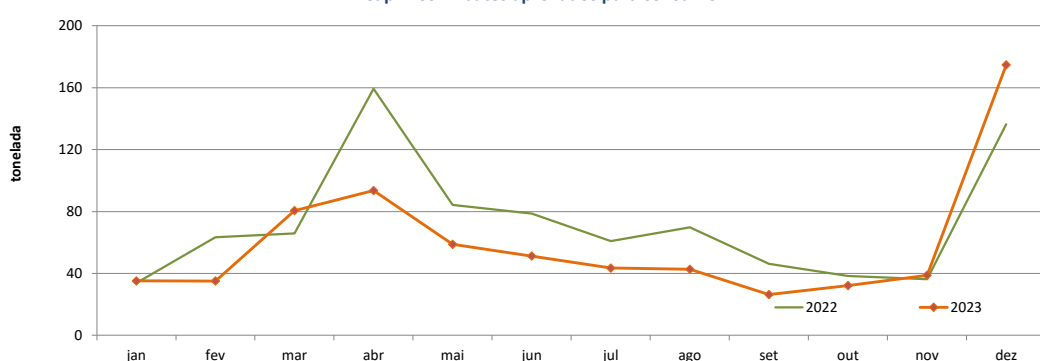

O conhecimento do mercado é a chave do sucesso!



O SIMA disponibiliza informação essencial para os empresários agrícolas e outros agentes tomarem as melhores decisões. Para consulta de preços de produtos agrícolas consultar o site: regsima.gpp.pt/regsima/consulta/

Coordenação Central
Gabinete de Planeamento, Políticas e Administração Geral
Direção de Serviços de Estatística
Divisão de Estatística

tel: 213 234 600

SISTEMA DE INFORMAÇÃO DE MERCADOS AGRÍCOLAS
Praça do Comércio, 1149-010 Lisboa

e-mail: sima@gpp.pt

As Newsletters do SIMA podem também ser consultadas no facebook em: <https://www.facebook.com/SIMA.Portugal>