

Aves

CONJUNTURA SEMANAL - AVES

Na semana em análise as cotações médias nacionais do frango vivo (de 1,8 kg), do frango abatido (65% - de 1100 a 1300 g), do peru vivo (de 14 a 15 kg) e do peru abatido (80% - de 5,7 a 9,8 kg) mantiveram-se estáveis em relação à semana anterior.

Na região da Beira Litoral, na área de mercado da Beira Litoral, a oferta de frango foi relativamente abundante e a procura foi animada. A procura manteve-se em relação à semana passada, sendo normal para a época. A oferta de frango grande não é suficiente para o abastecimento do mercado, pelo que se regista a entrada de partes de frango do mercado externo, o mesmo acontecendo com as peças de peru. As cotações não registaram quaisquer alterações em relação à semana passada, com exceção apenas das galinhas vivas semipesadas, que apresentaram um acréscimo (+5 cêntimos / kg), o que está relacionado com a escassa oferta devido à proximidade da Páscoa.

Na região do Ribatejo e Oeste, na área de mercado do Ribatejo e Oeste, a oferta de frango foi relativamente abundante e a procura relativamente animada. Completa estabilidade de cotações, quer no mercado de produção, quer no mercado grossista.

COTAÇÕES MÉDIAS NACIONAIS - SEMANAIS

PRODUTO	Unidade de Comercialização	Estádio de Comercialização	MÉDIA DA SEMANA	VARIÇÃO PERCENTUAL		
				Semana Anterior	Semana Homóloga do ano anterior	Semana Homóloga do Triénio 2021-2023
Frango vivo - 1,8 kg	€/ kg Peso vivo	entrada centro abate	1,17	0,0	-2,5	19,8
Frango 65 % - 1,1 a 1,3 kg	€/ kg Peso carcaça	porta do cliente	2,35	0,0	2,2	16,9
Peru vivo - 14 a 15 kg	€/ kg Peso vivo	entrada centro abate	1,85	0,0	0,0	22,0
Peru 80 % - 5,7 a 9,8 kg	€/ kg Peso carcaça	porta do cliente	3,40	0,0	-4,2	21,7

NOTA: Frango 65% - frango depenado, eviscerado, sem cabeça nem patas e sem pescoço, coração, fígado e moela;
Peru 80% - peru depenado, eviscerado, sem cabeça nem patas, com pescoço, coração, fígado e moela;

Gráficos de cotações mais frequentes

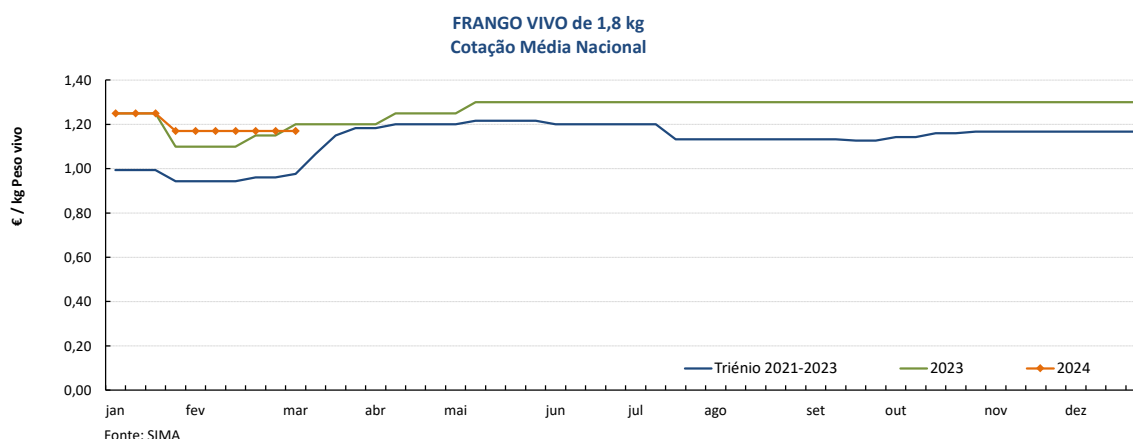

Aves

04-03 a 10-03-2024

Gráficos de cotações mais frequentes

FRANGO 65% de 1,1 a 1,3 kg
Cotação Média Nacional

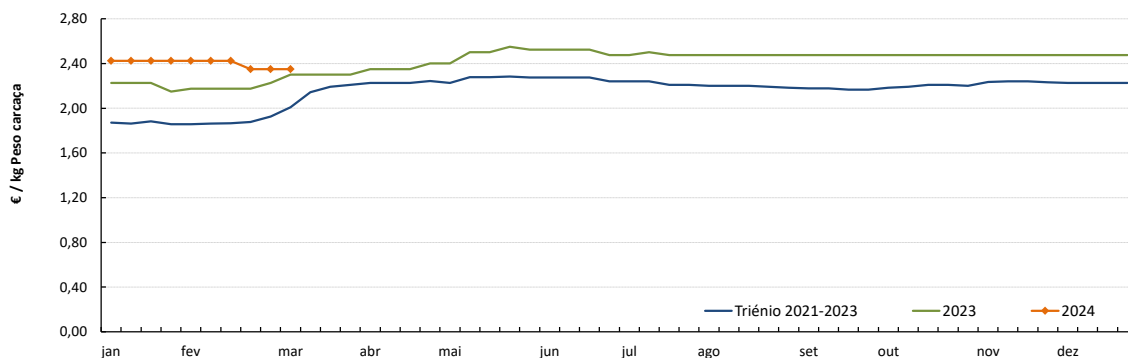

Fonte: SIMA

PERU VIVO de 14 a 15 kg
Cotação Média Nacional

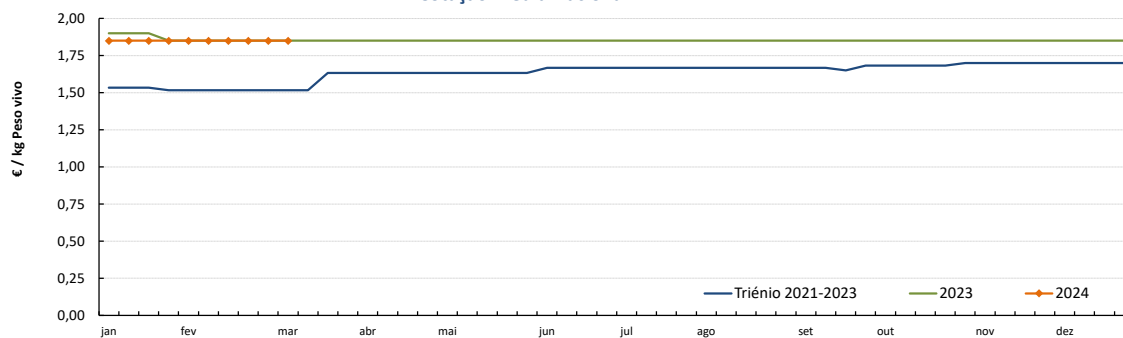

Fonte: SIMA

PERU 80% de 5,7 a 9,8 kg
Cotação Média Nacional

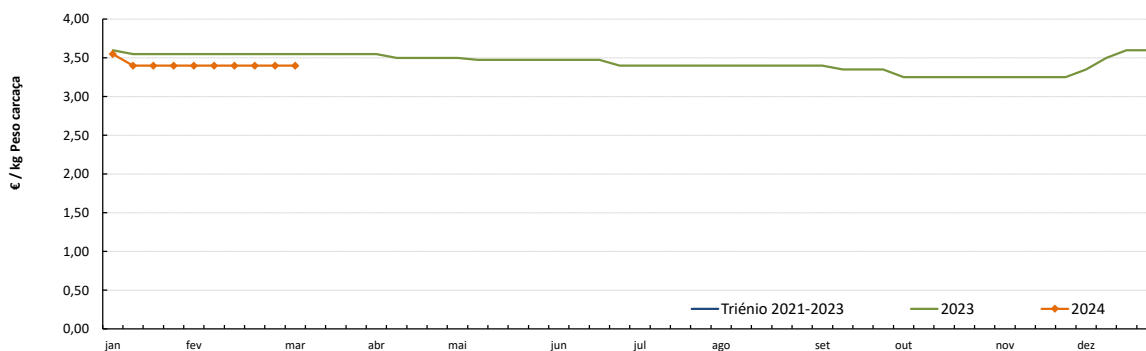

Fonte: SIMA

COTAÇÕES MÉDIAS NACIONAIS - MENSAIS

PRODUTO	Unidade de Comercialização	Estádio de Comercialização	fevereiro 2024	VARIÇÃO PERCENTUAL		
				janeiro 2024	fevereiro 2023	fevereiro do Triénio 2021-2023
Frango vivo - 1,8 kg	€/ kg Peso vivo	entrada centro abate	1,17	-4,9	5,2	23,5
Frango 65 % - 1,1 a 1,3 kg	€/ kg P. carcaça	porta do cliente	2,41	-0,8	10,6	29,0
Peru vivo - 14 a 15 kg	€/ kg Peso vivo	entrada centro abate	1,85	0,0	0,0	22,0
Peru 80 % - 5,7 a 9,8 kg	€/ kg P. carcaça	porta do cliente	3,40	-1,1	-4,2	22,1

NOTA: kg P.C. - kg de Peso carcaça; kg P.V. - kg de Peso vivo

Aves

04-03 a 10-03-2024

Gráficos de cotações mais frequentes

PEITO de FRANGO
Cotação Média Nacional

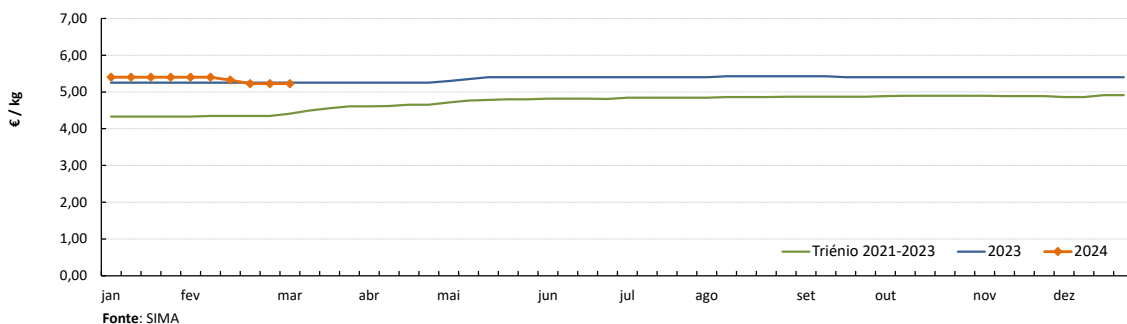

PERNA DE FRANGO COM COSTA
Cotação Média Nacional

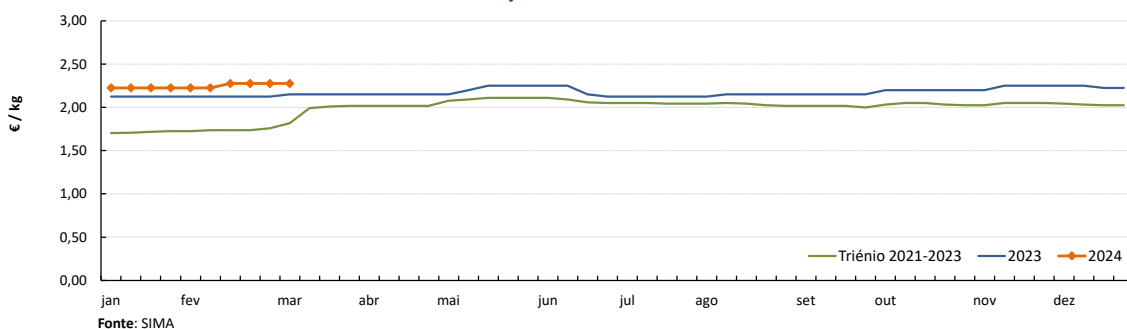

PEITO de PERU
Cotação Média Nacional

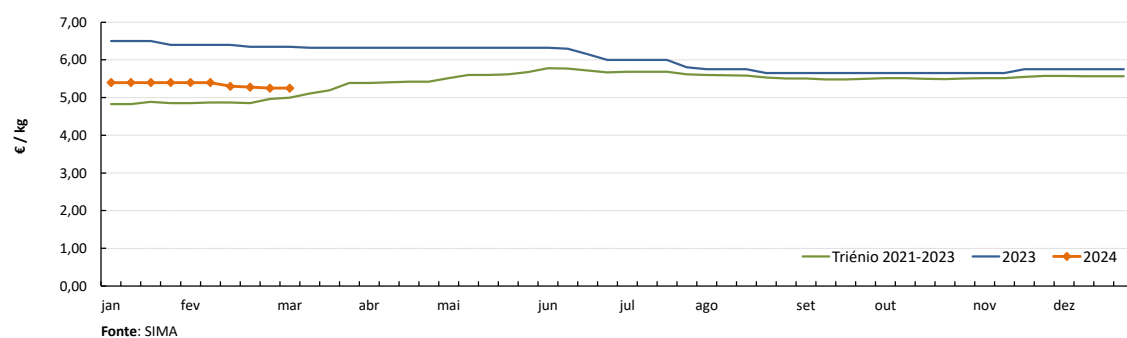

PERNA de PERU
Cotação Média Nacional

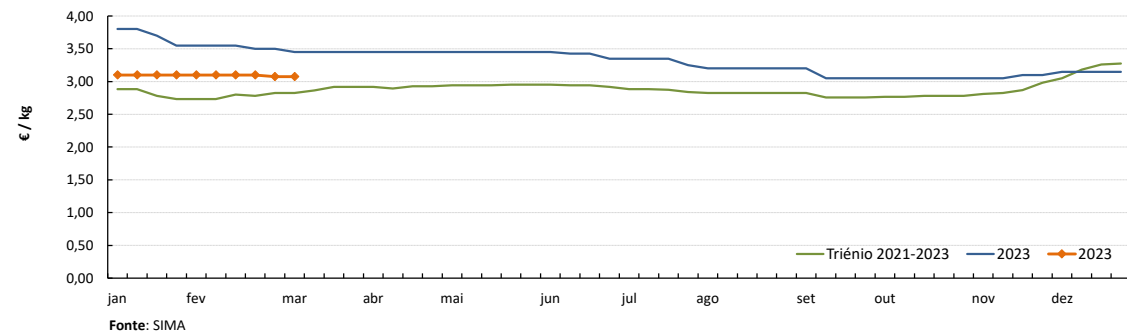

Notas: 1) A recolha de cotações do peito e perna de peru iniciou-se na semana 27 de 2020
2) A recolha de cotações do peito e perna de frango iniciou-se na semana 01 de 2021

CONJUNTURA SEMANAL - OVOS

Na semana em análise as cotações médias nacionais dos ovos de gaiola na produção (ovo a peso de 60 a 68 g) e classificados e embalados (ovotermo) das classes de peso L e M apresentaram um ligeiro acréscimo em relação à semana anterior, respetivamente +2 cêntimos / kg e +2 cêntimos / dúzia.

Na Beira Litoral a oferta foi média na área de mercado do Litoral Centro e relativamente abundante em Dão-Lafões; a procura foi média no Litoral Centro e foi relativamente animada em Dão-Lafões. Subida generalizada das cotações dos ovos de gaiola em Dão-Lafões, na produção (+5 cêntimos / kg) e classificados em cartão e ovotermo das classes de peso S, M e L (+5 cêntimos / dúzia) e XL (+10 cêntimos / dúzia). Na área de mercado da Beira Litoral, os ovos de solo e de ar livre classificados mantiveram-se estáveis; a oferta foi média e a procura relativamente fraca.

No Ribatejo e Oeste a oferta e a procura foram médias e equilibradas. Estabilidade de cotações dos ovos de gaiola na produção e classificados de todas as classes de peso e também dos ovos de solo e de ar livre classificados.

Nota: Iniciou-se na semana 04 de 2021 a recolha de cotações dos **ovos de solo** (classes de peso M e L) e dos **ovos de ar livre** (classe M/L), pelo que os ovos que se acompanhavam até esta altura passaram a designar-se **ovos de gaiola**. As áreas de mercado para os novos produtos são Beira Litoral Gr. e Ribatejo e Oeste Gr.

COTAÇÕES MÉDIAS NACIONAIS - SEMANAIS

PRODUTO (Ovos de Gaiola)	Unidade de Comercialização	Estádio de Comercialização	MÉDIA DA SEMANA	Variação Percentual		
				Semana anterior	Semana homóloga do ano anterior	Semana homóloga do Triénio 2021-2023
Ovo classificado L embalado	€ / Dúzia	porta do cliente	1,87	0,9	-12,5	20,7
Ovo classificado M embalado	€ / Dúzia	porta do cliente	1,77	1,0	-13,1	22,1
Ovo a peso de 60-68 g	€ / kg	saída do aviário	1,90	0,9	-10,9	33,9

NOTA: Classes de peso dos ovos: XL: > ou = 73 g L: > ou = a 63 g e < 73 g M: > ou = a 53 g e < 63 g S: < 53 g

Gráficos de cotações mais frequentes

OVO de GAIOLA CLASSIFICADO L EMBALADO (ovotermo)
Cotação Média Nacional

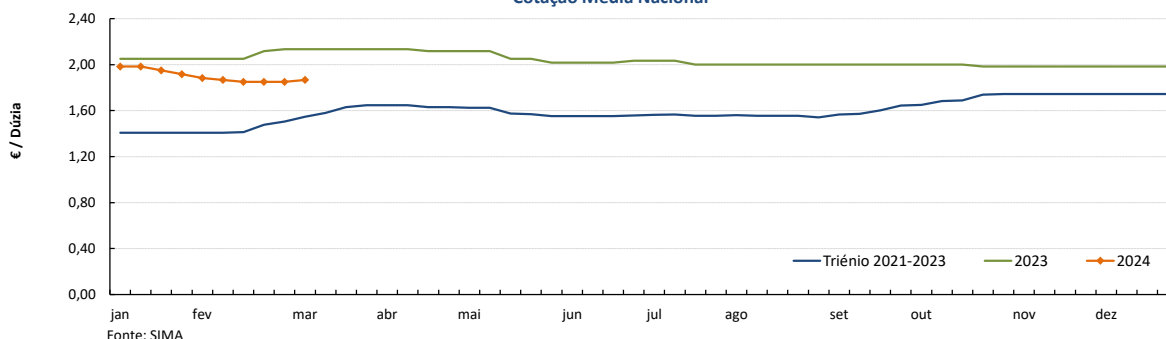

OVO de GAIOLA CLASSIFICADO M EMBALADO (ovotermo)
Cotação Média Nacional

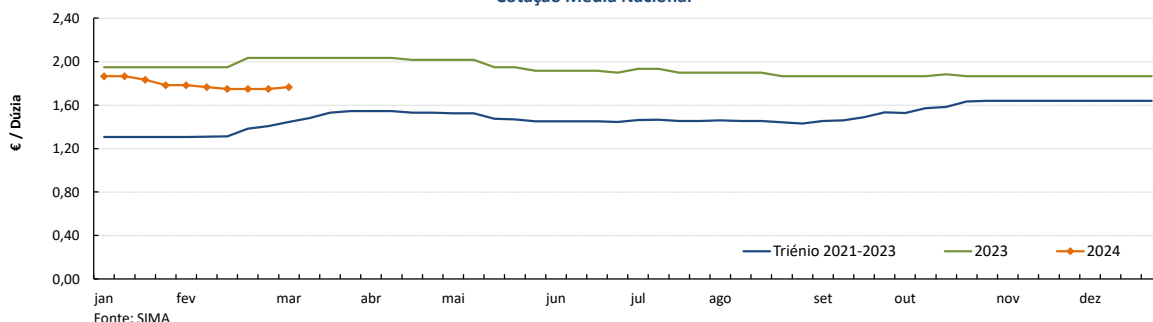

Ovos

04-03 a 10-03-2024

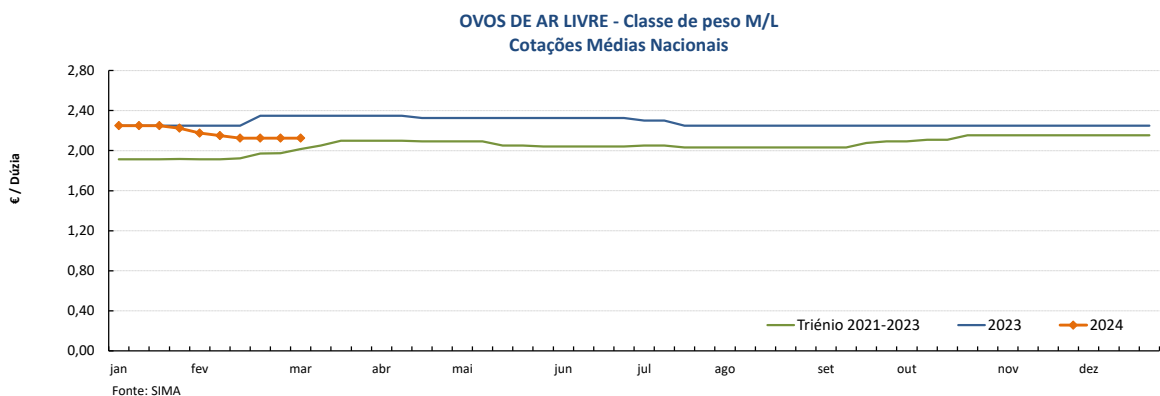
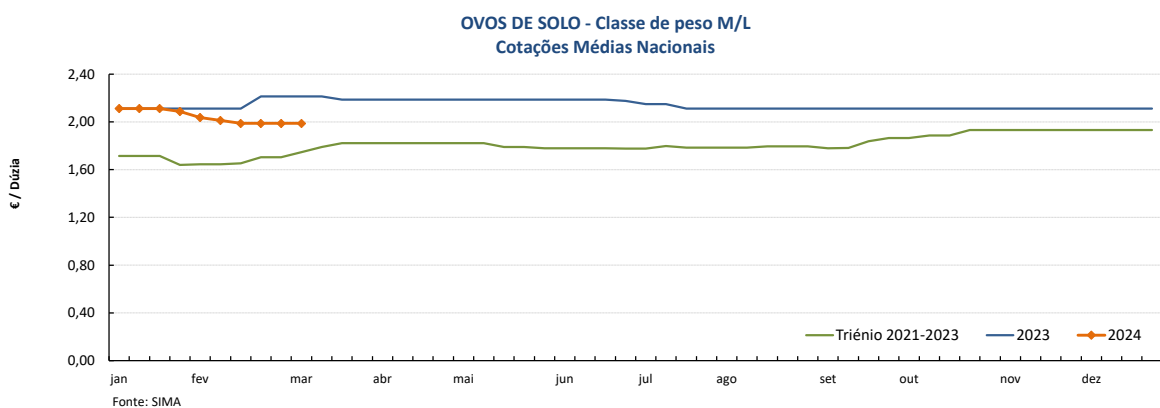
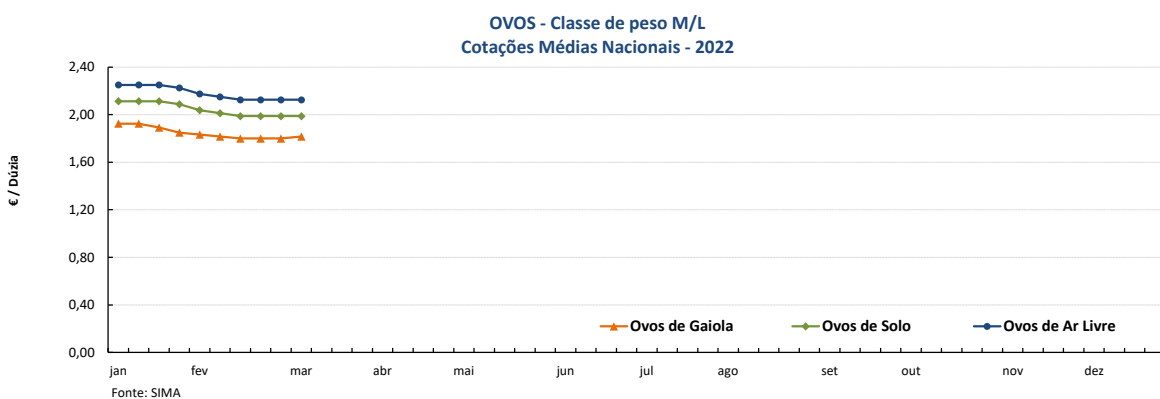
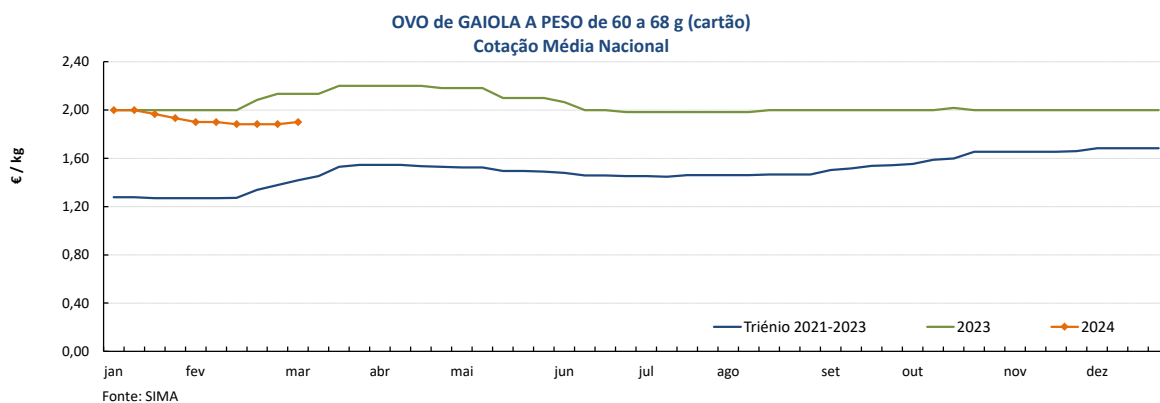

COTAÇÕES MÉDIAS NACIONAIS - MENSAIS

PRODUTO	Unidade de Comercialização	Estádio de Comercialização	fevereiro 2024	VARIACÃO PERCENTUAL		
				janeiro 2024	fevereiro 2023	fevereiro do Triénio 2021-2023
Ovo classif. L embalado	€/ dúzia	entrada centro abate	1,86	-5,0	-10,0	30,4
Ovo classif. M embalado	€/ dúzia	porta do cliente	1,76	-4,2	-10,7	32,6
Ovo a peso de 60-68 g	€/ kg	porta do cliente	1,89	-4,3	-6,5	46,7

Aves e Ovos

04-03 a 10-03-2024

PREÇOS MÉDIOS DE MERCADO NA UNIÃO EUROPEIA

FRANGO 65 % (€ / 100 kg Peso carcaça)
OVOS média classes L / M (€ / 100 kg)

PAÍSES	SEMANA DE		VAR % Semana Anterior	PAÍSES	SEMANA DE		VAR % Semana Anterior
	26/02 a 03/03/2024	19/02 a 25/02/2024			26/02 a 03/03/2024	19/02 a 25/02/2024	
Bélgica	0,00	230,53		Bélgica	0,00	200,06	
Bulgária	197,27	198,16	-0,5	Bulgária	206,92	219,54	-5,8
República Checa	229,61	226,12	1,5	República Checa	181,36	177,50	2,2
Dinamarca	0,00	0,00		Dinamarca *	0,00	0,00	
Alemanha	0,00	422,00		Alemanha *	0,00	253,16	
Estónia	0,00	0,00		Estónia	264,03	263,75	0,1
Grécia	0,00	0,00		Grécia	0,00	0,00	
Espanha	219,17	221,49	-1,0	Espanha	192,77	188,41	2,3
França	300,00	300,00	0,0	França	238,72	236,31	1,0
Croácia	256,13	257,24	-0,4	Croácia	252,88	255,55	-1,0
Irlanda	260,02	260,26	-0,1	Irlanda	0,00	214,98	
Itália	0,00	267,00		Itália	0,00	0,00	
Chipre	245,81	245,81	0,0	Chipre	172,91	172,91	0,0
Letónia	0,00	0,00		Letónia	198,39	206,75	-4,0
Lituânia	0,00	0,00		Lituânia	161,84	164,92	-1,9
Hungria	230,50	230,07	0,2	Hungria	220,46	222,29	-0,8
Malta	290,00	290,00	0,0	Malta	0,00	0,00	
Países Baixos	0,00	0,00		Países Baixos *	220,00	219,00	0,5
Áustria	338,56	334,45	1,2	Áustria *	263,70	267,85	-1,5
Polónia	0,00	186,63		Polónia	232,40	239,07	-2,8
Portugal	235,00	235,00	0,0	Portugal	218,25	218,25	0,0
Romenia	212,37	214,00	-0,8	Romenia	189,04	189,94	-0,5
Eslovénia	298,07	302,13	-1,3	Eslovénia	234,57	228,73	2,6
Eslováquia	224,12	249,56	-10,2	Eslováquia	191,43	192,73	-0,7
Finlândia	338,20	337,51	0,2	Finlândia	210,63	209,41	0,6
Suécia	311,20	334,24	-6,9	Suécia *	246,12	252,73	-2,6
U.E.	257,26	257,53	-0,1	U.E.	226,48	226,50	0,0

Fonte: Comissão Europeia - Regulamento de Execução (UE) 2017/1185

* produção de ovos no solo; todos os outros países produção em gaiola

Fonte: Comissão Europeia - Regulamento de Execução (UE) 2017/1185

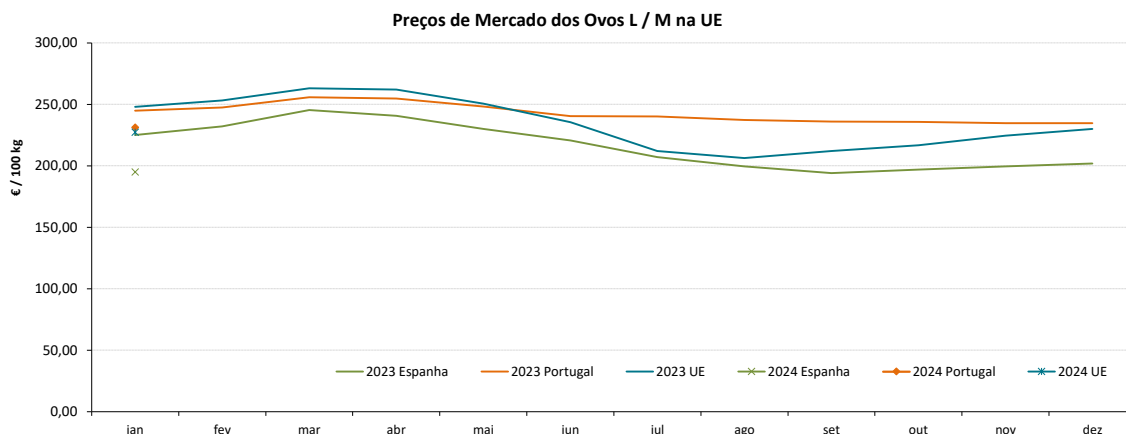
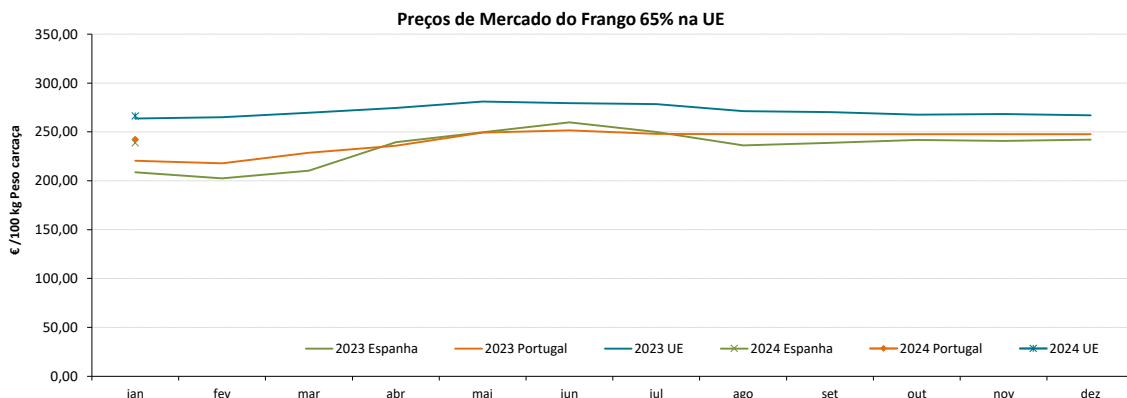

Aves e Ovos

04-03 a 10-03-2024

COMÉRCIO INTERNACIONAL DE OVOS - janeiro a dezembro

PRODUTO	ENTRADAS		SAÍDAS		Variação 2023/2022 %	
	2023	2022	2023	2022	ENTRADAS	SAÍDAS
1000 unidades						
Ovos de galinha frescos	135 799	119 637	93 595	156 180	13,5	-40,1
Ovos de outras aves frescos ou conservados	13 944	5 549	130 335	122 541	151,3	6,4
Ovos de outras aves domésticas frescos ou conservados	11 146	14 516	1 888	6 960	-23,2	-72,9
TOTAL	160 889	139 702	225 818	285 681	15,2	-21,0
1 000 €						
Ovos de galinha frescos	16 877	10 844	10 512	14 357	55,6	-26,8
Ovos de outras aves frescos ou conservados	1 096	479	10 807	10 168	128,5	6,3
Ovos de outras aves domésticas frescos ou conservados	1 610	1 193	385	743	35,0	-48,2
TOTAL	19 583	12 516	21 703	25 268	56,5	-14,1

Fonte: INE (2023 - dados preliminares)

COMÉRCIO INTERNACIONAL DE AVES - janeiro a dezembro

PRODUTO	ENTRADAS		SAÍDAS		Variação 2023/2022 %	
	2023	2022	2023	2022	ENTRADAS	SAÍDAS
tonelada						
Carne galos/galinhas fresca ou refrigerada	6 381,9	3 264,9	10 221,8	10 673,8	95,5	-4,2
Carne galos/galinhas congelada	2 516,7	3 026,4	4 801,3	3 588,5	-16,8	33,8
Carne peru/perua congelada	679,7	756,0	45,0	45,5	-10,1	-1,1
Carne peru/perua fresca ou refrigerada	1 297,4	957,7	9,3	9,3	35,5	-0,1
Pedaços/Miudezas galos/galinhas congelada	29 229,0	25 488,8	10 144,7	8 923,9	14,7	13,7
Pedaços/Miudezas galos/galinhas fresca ou refrigerada	23 959,2	18 265,1	1 185,4	1 109,1	31,2	6,9
Pedaços/Miudezas peru/perua congelada	4 544,3	6 159,6	7 892,7	7 584,8	-26,2	4,1
Pedaços/Miudezas peru/perua fresca ou refrigerada	14 971,7	13 191,6	393,4	331,7	13,5	18,6
TOTAL Galos/Galinhas	62 086,8	50 045,3	26 353,1	24 295,3	24,1	8,5
TOTAL Peru/Perua	21 493,0	21 064,8	8 340,3	7 971,2	2,0	4,6
1 000 €						
Carne galos/galinhas fresca ou refrigerada	18 008,0	8 041,2	20 695,7	21 220,7	123,9	-2,5
Carne galos/galinhas congelada	4 767,4	5 870,0	8 179,9	6 163,9	-18,8	32,7
Carne peru/perua congelada	1 799,1	2 190,7	118,1	197,6	-17,9	-40,2
Carne peru/perua fresca ou refrigerada	3 171,8	2 912,4	29,9	29,3	8,9	2,1
Pedaços/Miudezas galos/galinhas congelada	66 608,8	56 985,8	16 499,2	13 564,2	16,9	21,6
Pedaços/Miudezas galos/galinhas fresca ou refrigerada	79 076,2	59 962,5	3 006,8	2 670,6	31,9	12,6
Pedaços/Miudezas peru/perua congelada	11 192,4	15 130,7	13 456,1	11 972,6	-26,0	12,4
Pedaços/Miudezas peru/perua fresca ou refrigerada	62 194,5	62 372,9	880,8	872,2	-0,3	1,0
TOTAL Galos/Galinhas	168 460,4	130 859,5	48 381,5	43 619,3	28,7	10,9
TOTAL Peru/Perua	78 357,8	82 606,6	14 484,9	13 071,7	-5,1	10,8

Fonte: INE (2023 - dados preliminares)

Aves e Ovos

04-03 a 10-03-2024

ÍNDICE DE PREÇOS DE PRODUTOS AGRÍCOLAS NO PRODUTOR (Base 2015)

	(Continente)				
	janeiro 2024	dezembro 2023	janeiro 2023	Var. % Mês anterior	Var. % Mês ano anterior
Aves de Capoeira	129,91	133,51	127,96	-2,7	1,5
Ovos	199,17	200,87	213,45	-0,8	-6,7

Fonte: INE

ÍNDICE HARMONIZADO DE PREÇOS NO CONSUMIDOR (Base 2015)

	(Portugal)				
	janeiro 2024	dezembro 2023	janeiro 2023	Var. % Mês anterior	Var. % Mês ano anterior
Carne de Aves	128,63	125,64	131,72	2,4	-2,3
Ovos	159,95	152,55	168,30	4,9	-5,0

Fonte: Eurostat

ABATES APROVADOS PARA CONSUMO - janeiro a dezembro

	1000 Cabeças		tonelada		Var. período homólogo ano anterior (%)	
	2023	2022	2023	2022	Cabeças	tonelada
	Frangos de carne	216 773	211 364	306 544	300 038	2,6
Peru	3 825	3 915	44 587	45 651	-2,3	-2,3

Fonte: INE (dados provisórios)

PRODUÇÃO DE OVOS PARA CONSUMO - janeiro a dezembro

	1000 Unidades		tonelada		Var. período homólogo ano anterior (%)	
	2023	2022	2023	2022	Unidades	tonelada
	Ovos	1 952 382	1 929 783	121 048	119 647	1,2

Fonte: INE (dados provisórios)

Frangos de carne - Abates aprovados para consumo

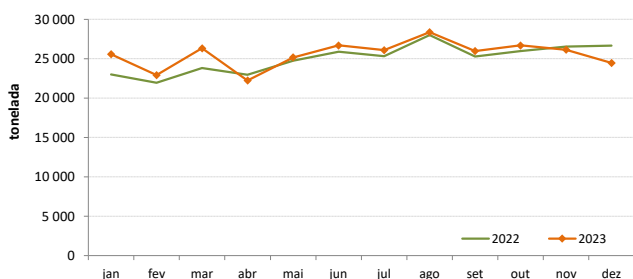

Peru - Abates aprovados para consumo

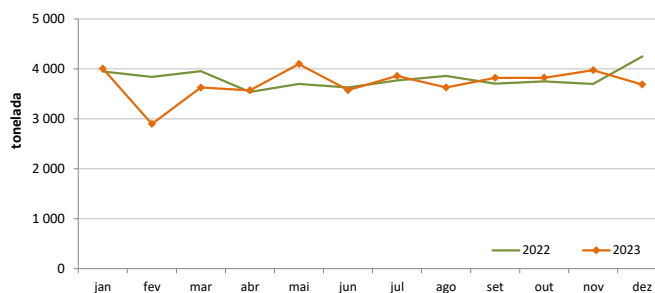

Produção de Ovos de galinha para consumo

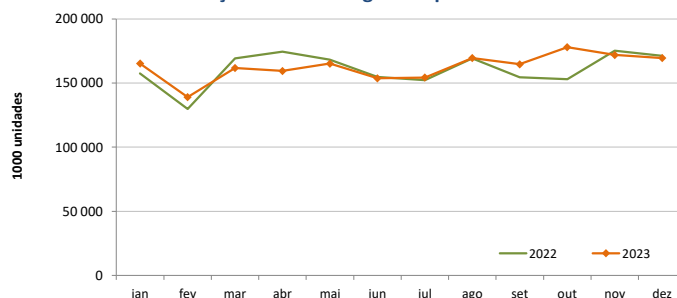

O conhecimento do mercado é a chave do sucesso!

O SIMA disponibiliza informação essencial para os empresários agrícolas e outros agentes tomarem as melhores decisões

Para consulta de preços de produtos agrícolas consultar o site: regsima.gpp.pt/regsima/consulta/

Coordenação Central
Gabinete de Planeamento, Políticas e Administração Geral
Direção de Serviços de Estatística
Divisão de Estatística

tel: 213 234 600

SISTEMA DE INFORMAÇÃO DE MERCADOS AGRÍCOLAS
Praça do Comércio, 1149-010 Lisboa

e-mail: sima@gpp.pt