

Aves

DESTAQUE SEMANAL - AVES

Na semana em análise as cotações médias nacionais do frango vivo (de 1,8 kg), do frango abatido (65% - de 1100 a 1300 g), do peru vivo (de 14 a 15 kg) e do peru abatido (80% - de 5,7 a 9,8 kg) mantiveram-se estáveis em relação à semana anterior.

Na região da Beira Litoral, na área de mercado da Beira Litoral, a oferta de frango foi relativamente abundante e a procura foi animada. A procura melhorou um pouco esta semana. Descida da perna e peito de peru (-5 cêntimos / kg), o que se ficou a dever à entrada de peças de peru do mercado externo a preços inferiores aos nacionais.

No Ribatejo e Oeste, na área de mercado do Ribatejo e Oeste, a oferta foi relativamente abundante e a procura relativamente animada.

COTAÇÕES MÉDIAS NACIONAIS - SEMANAIS

PRODUTO	Unidade de Comercialização	Estádio de Comercialização	MÉDIA DA SEMANA	VARIÇÃO PERCENTUAL		
				Semana Anterior	Semana Homóloga do ano anterior	Semana Homóloga do Triénio 2021-2023
Frango vivo - 1,8 kg	€/ kg Peso vivo	entrada centro abate	<b>1,17</b>	0,0	1,7	21,9
Frango 65 % - 1,1 a 1,3 kg	€/ kg Peso carcaça	porta do cliente	<b>2,35</b>	0,0	5,6	22,0
Peru vivo - 14 a 15 kg	€/ kg Peso vivo	entrada centro abate	<b>1,85</b>	0,0	0,0	22,0
Peru 80 % - 5,7 a 9,8 kg	€/ kg Peso carcaça	porta do cliente	<b>3,40</b>	0,0	-4,2	21,7

NOTA: Frango 65% - frango depenado, eviscerado, sem cabeça nem patas e sem pescoço, coração, fígado e moela;  
Peru 80% - peru depenado, eviscerado, sem cabeça nem patas, com pescoço, coração, fígado e moela;

Gráficos de cotações mais frequentes

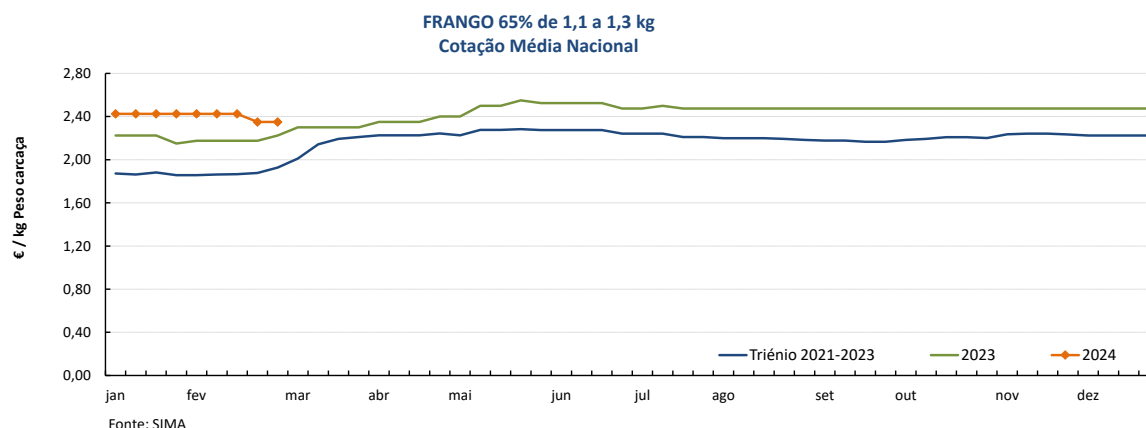
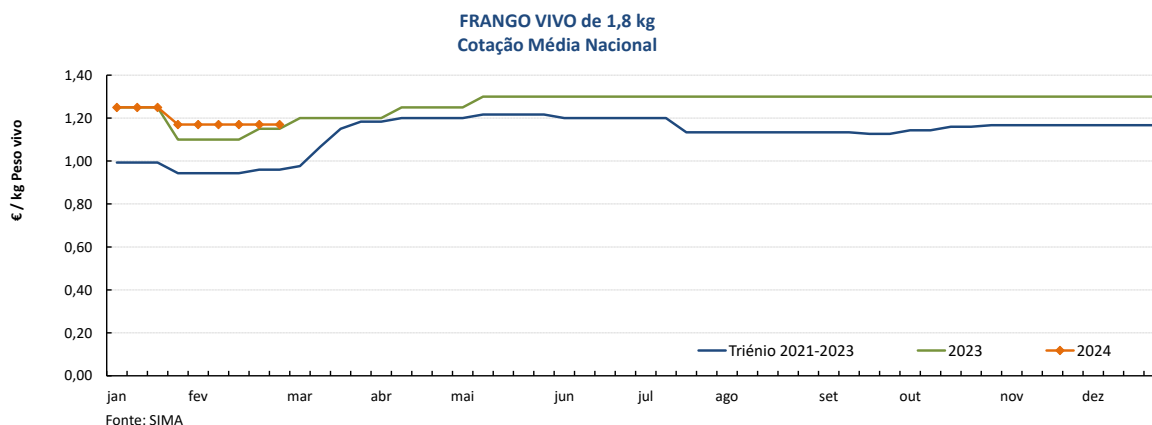

Aves

26-02 a 03-03-2024

Gráficos de cotações mais frequentes

PERU VIVO de 14 a 15 kg  
Cotação Média Nacional

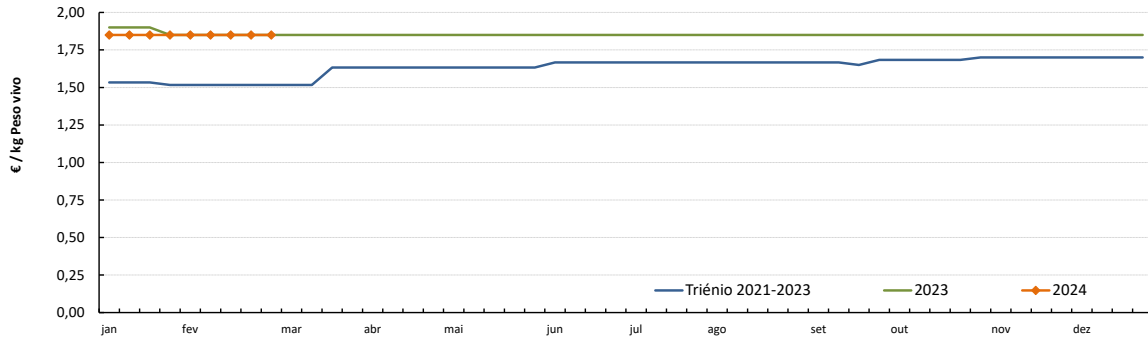

Fonte: SIMA

PERU 80% de 5,7 a 9,8 kg  
Cotação Média Nacional

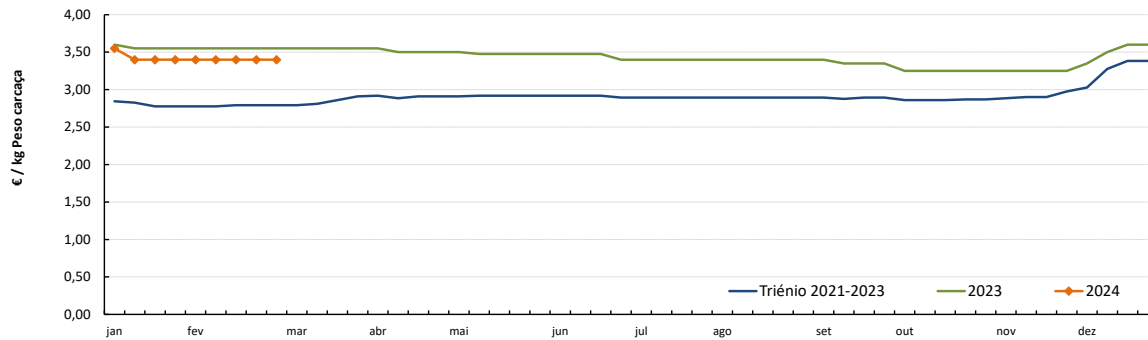

Fonte: SIMA

Aves

26-02 a 03-03-2024

Gráficos de cotações mais frequentes

PEITO de FRANGO  
Cotação Média Nacional

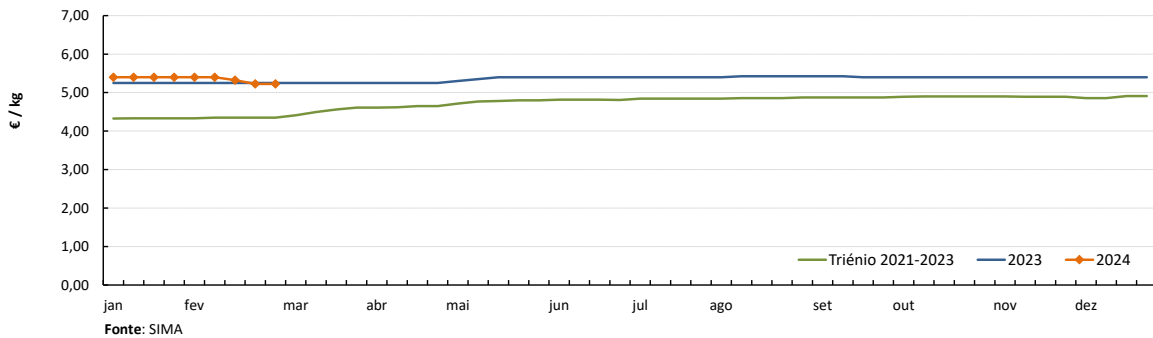

PERNA DE FRANGO COM COSTA  
Cotação Média Nacional

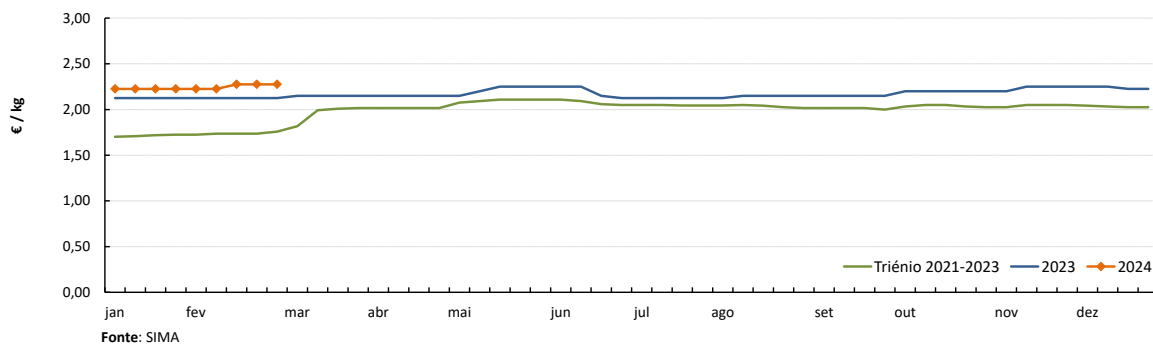

PEITO de PERU  
Cotação Média Nacional

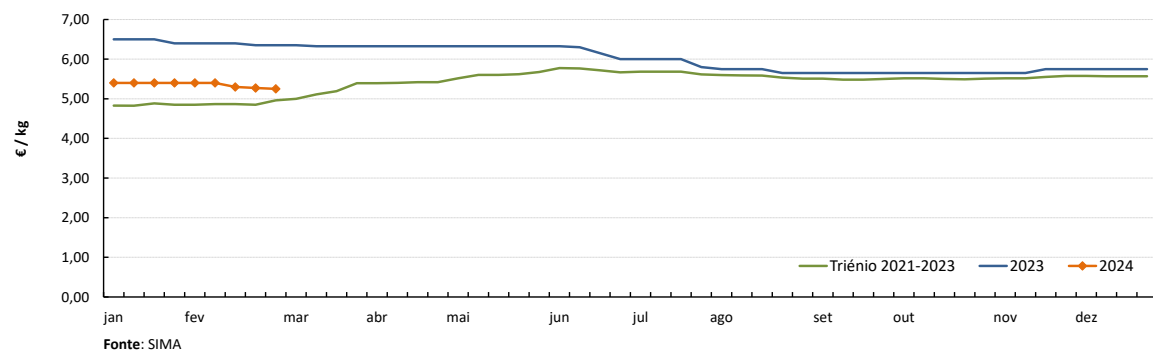

PERNA de PERU  
Cotação Média Nacional

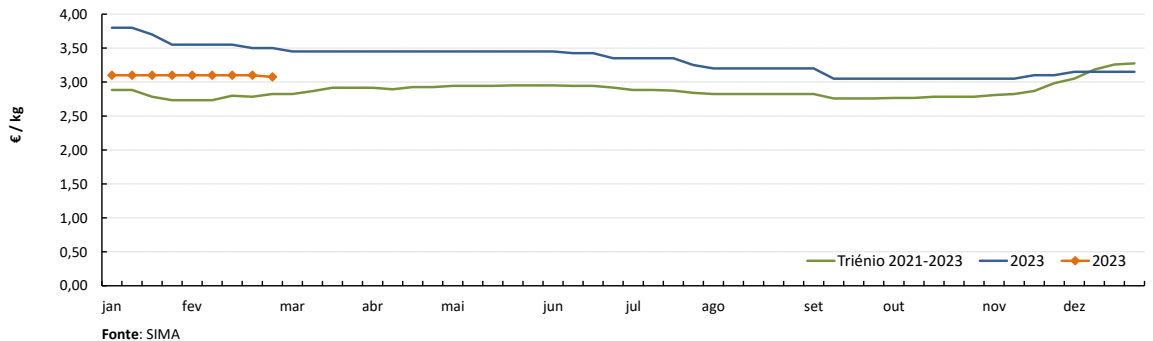

Notas: 1) A recolha de cotações do peito e perna de peru iniciou-se na semana 27 de 2020  
2) A recolha de cotações do peito e perna de frango iniciou-se na semana 01 de 2021

DESTAQUE SEMANAL - OVOS

Na semana em análise as cotações médias nacionais dos ovos de gaiola, na produção (ovo a peso de 60 a 68 g) e classificados e embalados (ovotermo) das classes de peso L e M mantiveram-se novamente estáveis em relação à semana anterior.

Na Beira Litoral a oferta e a procura foram médias nas duas áreas de mercado, Dão-Lafões e Litoral Centro. No Litoral Centro registou-se uma ligeira melhoria da procura. Estabilidade generalizada das cotações dos ovos.

No Ribatejo e Oeste a oferta e a procura foram médias. As cotações dos ovos voltaram a não apresentar quaisquer alterações.

COTAÇÕES MÉDIAS NACIONAIS - SEMANAIS

PRODUTO (Ovos de Gaiola)	Unidade de Comercialização	Estádio de Comercialização	MÉDIA DA SEMANA	Variação Percentual		
				Semana anterior	Semana homóloga do ano anterior	Semana homóloga do Triénio 2021-2023
Ovo classificado L embalado	€/ Dúzia	porta do cliente	<b>1,85</b>	0,0	-13,3	23,0
Ovo classificado M embalado	€/ Dúzia	porta do cliente	<b>1,75</b>	0,0	-13,9	24,3
Ovo a peso de 60-68 g	€/ kg	saída do aviário	<b>1,88</b>	0,0	-11,7	36,6

NOTA: Classes de peso dos ovos: XL: > ou = 73 g L: > ou = a 63 g e < 73 g M: > ou = a 53 g e < 63 g S: < 53 g

Nota: Iniciou-se na semana 04 de 2021 a recolha de cotações dos **ovos de solo** (classes de peso M e L) e dos **ovos de ar livre** (classe M/L), pelo que os ovos que se acompanhavam até esta altura passaram a designar-se **ovos de gaiola**.  
As áreas de mercado para os novos produtos são Beira Litoral Gr. e Ribatejo e Oeste Gr.

Gráficos de cotações mais frequentes

OVO de GAIOLA CLASSIFICADO L EMBALADO (ovotermo)  
Cotação Média Nacional

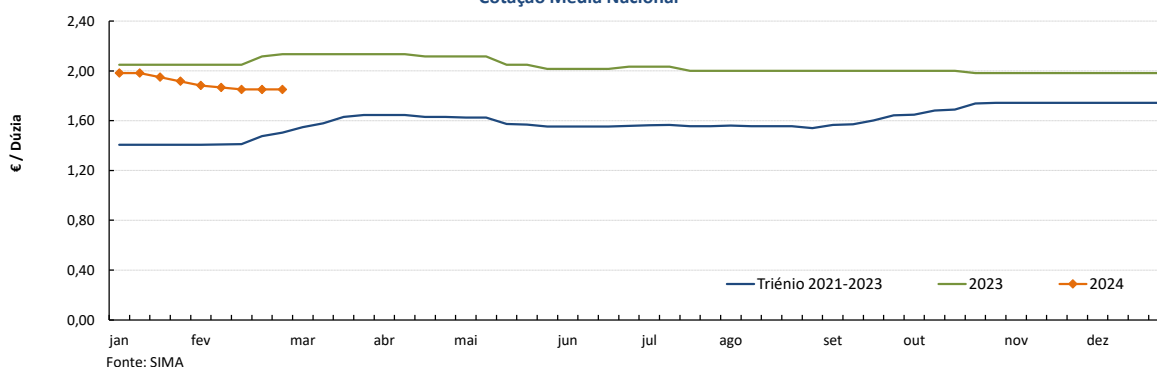

OVO de GAIOLA CLASSIFICADO M EMBALADO (ovotermo)  
Cotação Média Nacional

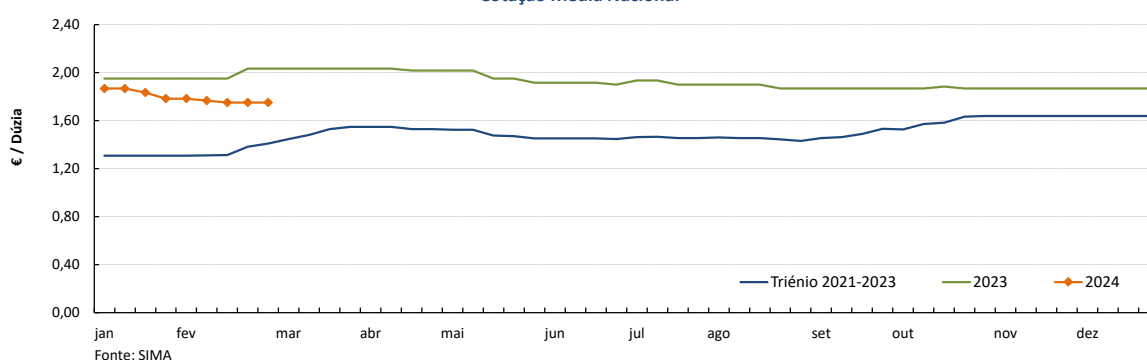

## Ovos

26-02 a 03-03-2024

### Gráficos de cotações mais frequentes

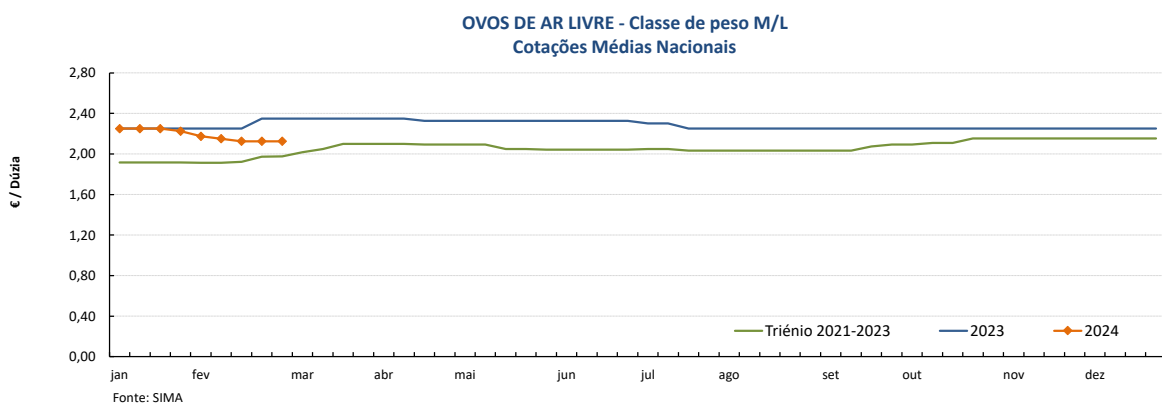
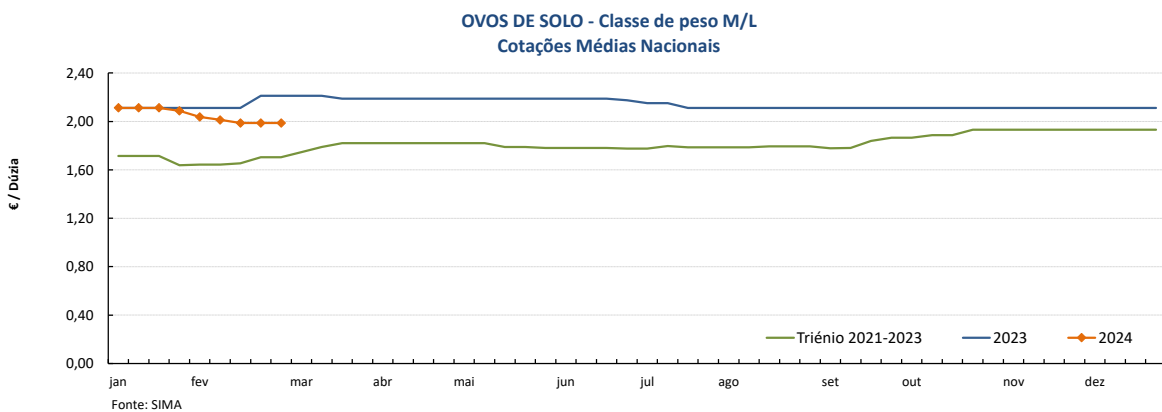
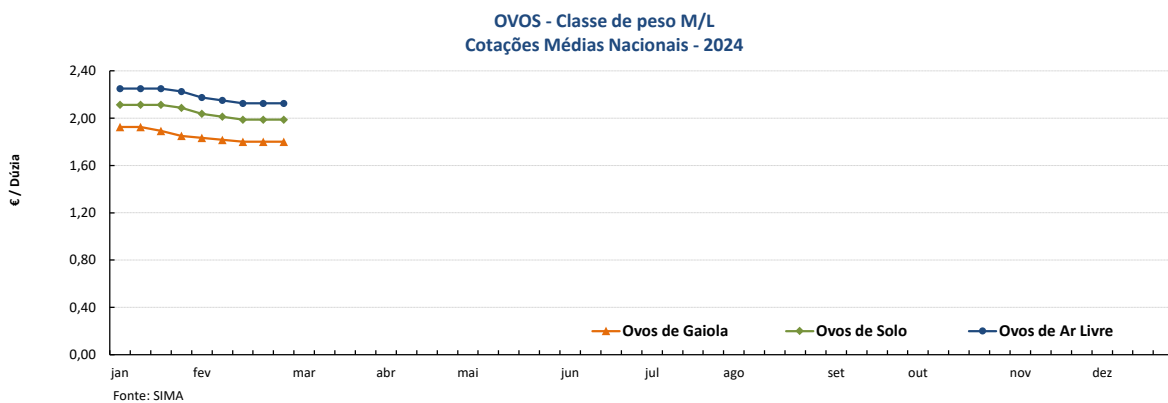
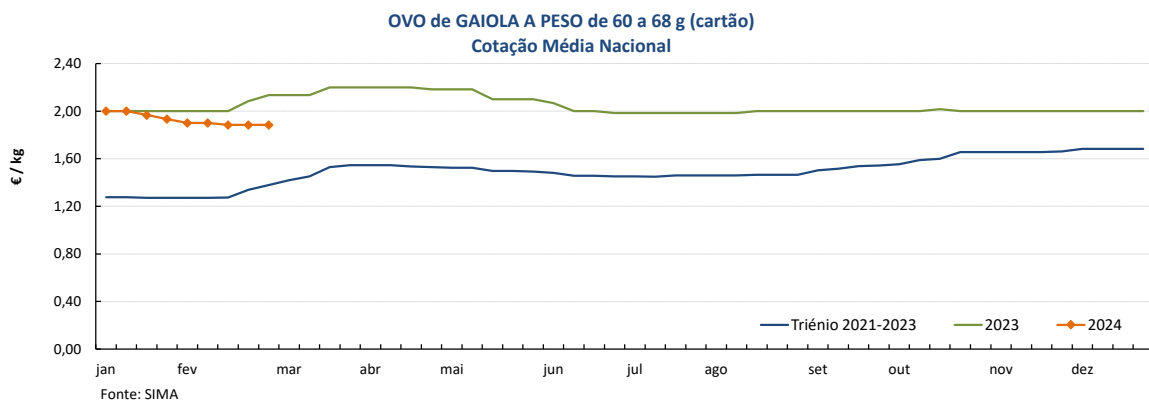

Nota: A recolha de cotações de ovos de solo e de ar livre iniciou-se na semana 04 de 2021

## Aves e Ovos

26-02 a 03-03-2024

### PREÇOS MÉDIOS DE MERCADO NA UNIÃO EUROPEIA

FRANGO 65 % (€ / 100 kg Peso carcaça)				OVOS média classes L / M (€ / 100 kg)			
PAÍSES	SEMANA DE 19/02 a 25/02/2024	SEMANA DE 12/02 a 18/02/2024	VAR % Semana Anterior	PAÍSES	SEMANA DE 19/02 a 25/02/2024	SEMANA DE 12/02 a 18/02/2024	VAR % Semana Anterior
Bélgica	230,53	229,54	0,4	Bélgica	200,06	197,94	1,1
Bulgária	198,16	190,00	4,3	Bulgária	219,53		
República Checa	226,12	229,53	-1,5	República Checa	175,27	177,50	-1,3
Dinamarca				Dinamarca *			
Alemanha	422,00	422,00	0,0	Alemanha *	253,16	249,53	1,5
Estónia				Estónia	263,75	264,71	-0,4
Grécia				Grécia			
Espanha	221,49	221,49	0,0	Espanha	188,41	185,60	1,5
França	300,00	300,00	0,0	França	236,31	235,40	0,4
Croácia	257,24	253,62	1,4	Croácia	255,55	260,77	-2,0
Irlanda	262,89	259,51	1,3	Irlanda	214,98	230,83	-6,9
Itália		266,00		Itália			
Chipre	245,81	245,81	0,0	Chipre	172,91	172,19	0,4
Letónia				Letónia	206,75	207,07	-0,2
Lituânia				Lituânia	164,42	165,18	-0,5
Hungria	229,43	231,89	-1,1	Hungria	221,18	221,12	0,0
Malta				Malta			
Países Baixos				Países Baixos *	219,00	216,00	1,4
Áustria	334,45	346,76	-3,6	Áustria *	267,85	266,38	0,6
Polónia		191,33		Polónia	239,07	227,01	5,3
Portugal	235,00	242,50	-3,1	Portugal		218,25	
Romenia	214,00	210,02	1,9	Romenia	189,94	189,48	0,2
Eslovénia	302,13	301,25	0,3	Eslovénia	228,73	228,66	0,0
Eslováquia	249,56	228,35	9,3	Eslováquia	192,75	194,97	-1,1
Finlândia	337,51	334,99	0,8	Finlândia	209,41	210,18	-0,4
Suécia	334,24	329,47	1,4	Suécia *	252,73	252,70	0,0
U.E.	258,48	259,04	-0,2	U.E.	226,43	224,25	1,0

Fonte: Comissão Europeia - Regulamento de Execução (UE) 2017/1185

\* produção de ovos no solo; todos os outros países produção em gaiola

Fonte: Comissão Europeia - Regulamento de Execução (UE) 2017/1185

Preços de Mercado do Frango 65% na UE

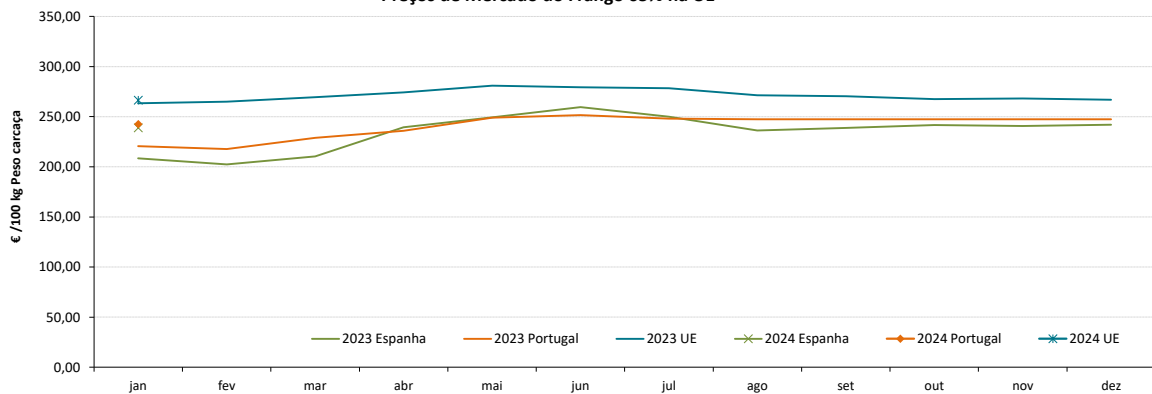

Preços de Mercado dos Ovos L / M na UE

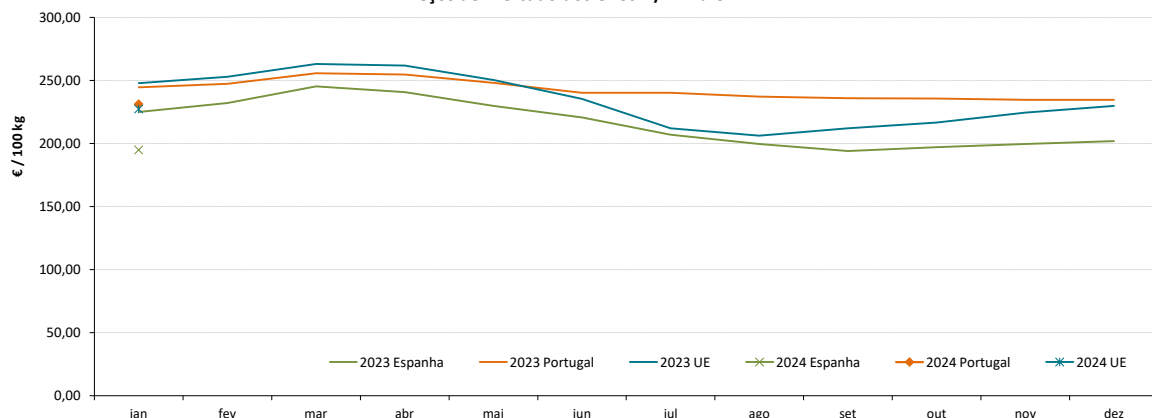

## Aves e Ovos

26-02 a 03-03-2024

## COMÉRCIO INTERNACIONAL DE OVOS - janeiro a dezembro

PRODUTO	ENTRADAS		SAÍDAS		Variação 2023/2022 %	
	2023	2022	2023	2022	ENTRADAS	SAÍDAS
<b>1000 unidades</b>						
Ovos de galinha frescos	135 799	119 637	93 595	156 180	13,5	-40,1
Ovos de outras aves frescos ou conservados	13 944	5 549	130 335	122 541	151,3	6,4
Ovos de outras aves domésticas frescos ou conservados	11 146	14 516	1 888	6 960	-23,2	-72,9
<b>TOTAL</b>	<b>160 889</b>	<b>139 702</b>	<b>225 818</b>	<b>285 681</b>	<b>15,2</b>	<b>-21,0</b>
<b>1 000 €</b>						
Ovos de galinha frescos	16 877	10 844	10 512	14 357	55,6	-26,8
Ovos de outras aves frescos ou conservados	1 096	479	10 807	10 168	128,5	6,3
Ovos de outras aves domésticas frescos ou conservados	1 610	1 193	385	742,8	35,0	-48,2
<b>TOTAL</b>	<b>19 583</b>	<b>12 516</b>	<b>21 703</b>	<b>25 268</b>	<b>56,5</b>	<b>-14,1</b>

Fonte: INE (2023 - dados preliminares)

## COMÉRCIO INTERNACIONAL DE AVES - janeiro a dezembro

PRODUTO	ENTRADAS		SAÍDAS		Variação 2023/2022 %	
	2023	2022	2023	2022	ENTRADAS	SAÍDAS
<b>tonelada</b>						
Carne galos/galinhas fresca ou refrigerada	6 381,9	3 264,9	10 221,8	10 673,8	95,5	-4,2
Carne galos/galinhas congelada	2 516,7	3 026,4	4 801,3	3 588,5	-16,8	33,8
Carne peru/perua congelada	679,7	756,0	45,0	45,5	-10,1	-1,1
Carne peru/perua fresca ou refrigerada	1 297,4	957,7	9,3	9,3	35,5	-0,1
Pedaços/Miudezas galos/galinhas congelada	29 229,0	25 488,8	10 144,7	8 923,9	14,7	13,7
Pedaços/Miudezas galos/galinhas fresca ou refrigerada	23 959,2	18 265,1	1 185,4	1 109,1	31,2	6,9
Pedaços/Miudezas peru/perua congelada	4 544,3	6 159,6	7 892,7	7 584,8	-26,2	4,1
Pedaços/Miudezas peru/perua fresca ou refrigerada	14 971,7	13 191,6	393,4	331,7	13,5	18,6
<b>TOTAL Galos/Galinhas</b>	<b>62 086,8</b>	<b>50 045,3</b>	<b>26 353,1</b>	<b>24 295,3</b>	<b>24,1</b>	<b>8,5</b>
<b>TOTAL Peru/Perua</b>	<b>21 493,0</b>	<b>21 064,8</b>	<b>8 340,3</b>	<b>7 971,2</b>	<b>2,0</b>	<b>4,6</b>
<b>1 000 €</b>						
Carne galos/galinhas fresca ou refrigerada	18 008,0	8 041,2	20 695,7	21 220,7	123,9	-2,5
Carne galos/galinhas congelada	4 767,4	5 870,0	8 179,9	6 163,9	-18,8	32,7
Carne peru/perua congelada	1 799,1	2 190,7	118,1	197,6	-17,9	-40,2
Carne peru/perua fresca ou refrigerada	3 171,8	2 912,4	29,9	29,3	8,9	2,1
Pedaços/Miudezas galos/galinhas congelada	66 608,8	56 985,8	16 499,2	13 564,2	16,9	21,6
Pedaços/Miudezas galos/galinhas fresca ou refrigerada	79 076,2	59 962,5	3 006,8	2 670,6	31,9	12,6
Pedaços/Miudezas peru/perua congelada	11 192,4	15 130,7	13 456,1	11 972,6	-26,0	12,4
Pedaços/Miudezas peru/perua fresca ou refrigerada	62 194,5	62 372,9	880,8	872,2	-0,3	1,0
<b>TOTAL Galos/Galinhas</b>	<b>168 460,4</b>	<b>130 859,5</b>	<b>48 381,5</b>	<b>43 619,3</b>	<b>28,7</b>	<b>10,9</b>
<b>TOTAL Peru/Perua</b>	<b>78 357,8</b>	<b>82 606,6</b>	<b>14 484,9</b>	<b>13 071,7</b>	<b>-5,1</b>	<b>10,8</b>

Fonte: INE (2023 - dados preliminares)

## Aves e Ovos

26-02 a 03-03-2024

### ÍNDICE DE PREÇOS DE PRODUTOS AGRÍCOLAS NO PRODUTOR (Base 2015)

	(Continente)				
	janeiro 2024	dezembro 2023	janeiro 2023	Var. % Mês anterior	Var. % Mês homólogo ano anterior
<b>Aves de Capoeira</b>	129,91	133,51	127,96	-2,7	1,5
<b>Ovos</b>	199,17	200,87	213,45	-0,8	-6,7

Fonte: INE

### ÍNDICE HARMONIZADO DE PREÇOS NO CONSUMIDOR (Base 2015)

	(Portugal)				
	janeiro 2024	dezembro 2023	janeiro 2023	Var. % Mês anterior	Var. % Mês homólogo ano anterior
<b>Carne de Aves</b>	128,63	125,64	131,72	2,4	-2,3
<b>Ovos</b>	159,95	152,55	168,30	4,9	-5,0

Fonte: Eurostat

### ABATES APROVADOS PARA CONSUMO - janeiro a dezembro

	1000 Cabeças		tonelada		Var. período homólogo ano anterior (%)	
	2023	2022	2023	2022	Cabeças	tonelada
	<b>Frangos de carne</b>	216 773	211 364	306 544	300 038	2,6
<b>Peru</b>	3 825	3 915	44 587	45 651	-2,3	-2,3

Fonte: INE (dados provisórios)

### PRODUÇÃO DE OVOS PARA CONSUMO - janeiro a dezembro

	1000 Unidades		tonelada		Var. período homólogo ano anterior (%)	
	2023	2022	2023	2022	Unidades	tonelada
	<b>Ovos</b>	1 952 382	1 929 783	121 048	119 647	1,2

Fonte: INE (dados provisórios)

Frangos de carne - Abates aprovados para consumo

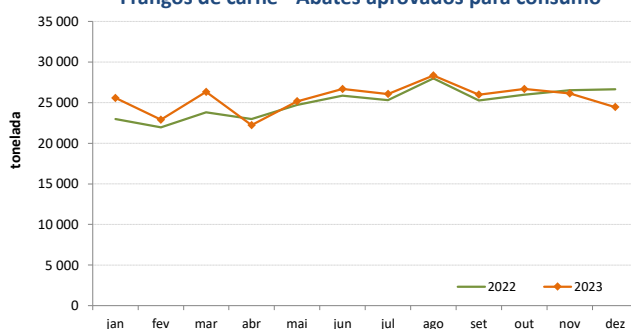

Peru - Abates aprovados para consumo

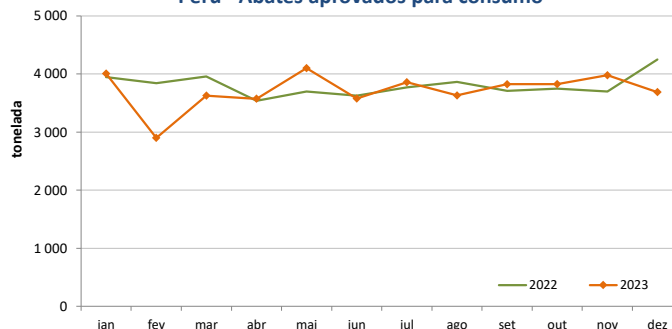

Produção de Ovos de galinha para consumo

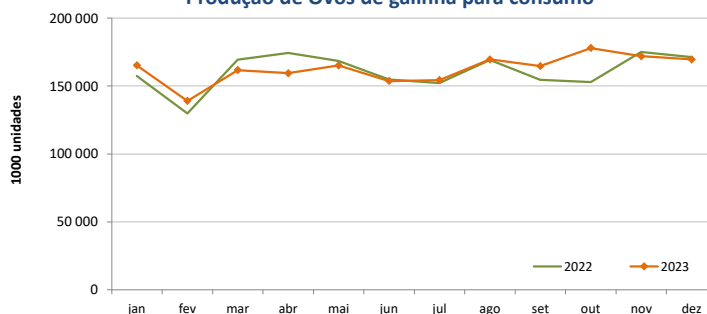

O conhecimento do mercado é a chave do sucesso!

O SIMA disponibiliza informação essencial para os empresários agrícolas e outros agentes tomarem as melhores decisões

Para consulta de preços de produtos agrícolas consultar o site: [regsima.gpp.pt/regsima/consulta/](https://regsima.gpp.pt/regsima/consulta/)

Coordenação Central  
Gabinete de Planeamento, Políticas e Administração Geral  
Direção de Serviços de Estatística  
Divisão de Estatística

tel: 213 234 600

SISTEMA DE INFORMAÇÃO DE MERCADOS AGRÍCOLAS  
e-mail: [sima@gpp.pt](mailto:sima@gpp.pt)

As Newsletter do SIMA podem também ser consultadas no facebook em: <https://www.facebook.com/SIMA.Portugal>