

Suínos

DESTAQUE SEMANAL

Após 13 semanas de estabilidade, as cotações médias nacionais dos porcos classe E e classe S voltaram a apresentar um acréscimo em relação à semana anterior (+4 cêntimos / kg). Os leitões, de <12 kg e de 19-25 Kg, mantiveram-se estáveis.

Subida das cotações dos porcos classe E e classe S no Ribatejo e Oeste, Entre-Douro-e-Minho e Beira Interior (+4 cêntimos / kg), mas também no Alentejo e na Beira Litoral (+2 cêntimos / kg). Completa estabilidade das cotações dos leitões, de <12 kg e de 19-25 kg, nas quatro regiões analisadas. Ligeiro aumento das porcas de refugo: Algarve (+3 cêntimos / kg) e Beira Litoral (+1 cêntimo / kg).

COTAÇÕES MÉDIAS NACIONAIS - SEMANAIS

PRODUTO	Unidade de Comercialização	Estádio de Comercialização	MÉDIA DA SEMANA	Variação Percentual		
				Semana anterior	Semana homóloga do ano anterior	Semana homóloga do Triénio 2021-2023
<b>Porco classe E (57%*)</b>	€/ kg P.C.	Entrada Matadouro	<b>2,24</b>	1,8	-8,2	23,0
<b>Porco classe S</b>	€/ kg P.C.	Entrada Matadouro	<b>2,23</b>	1,8	-8,3	22,1
<b>Leitão até 12 kg</b>	€/ kg P.V.	Saída Produção	<b>4,66</b>	0,0	21,2	45,2
<b>Leitão 19 a 25 kg</b>	€/ kg P.V.	Saída Produção	<b>3,85</b>	0,0	-9,4	42,6

Nota: 1)\* Carne magra em % de peso da carcaça (ver nota na página 4)

2) kg P.C. - kg de Peso carcaça; kg P.V. - kg de Peso vivo

Gráficos de cotações mais frequentes

**PORCO Classe E (57 %)**  
Cotação Média Nacional

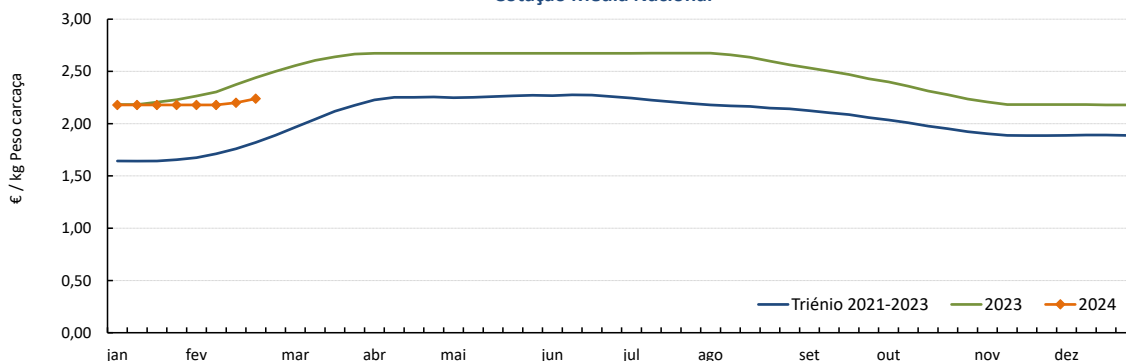

Fonte: SIMA

**PORCO Classe S**  
Cotação Média Nacional

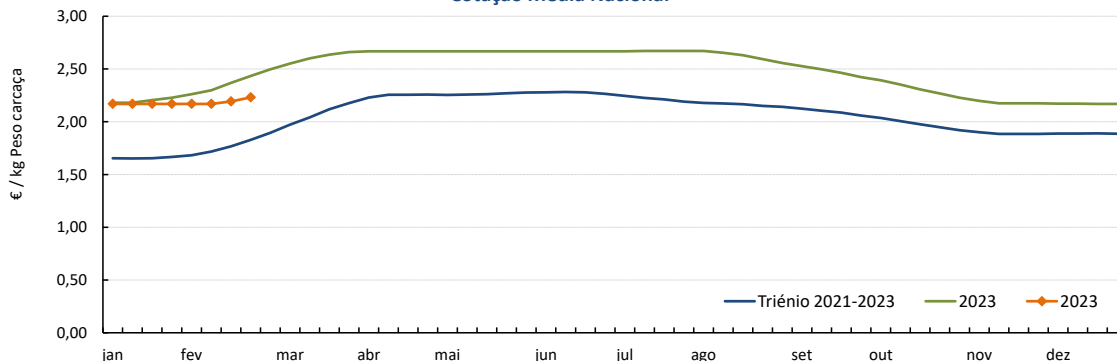

Fonte: SIMA

## Suínos

19-02 a 25-02-2024

### Gráficos de cotações mais frequentes

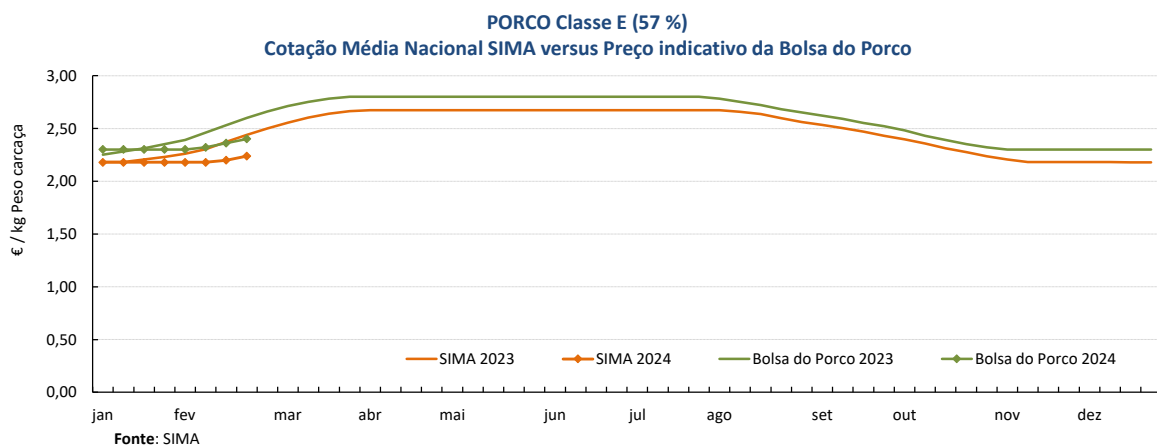
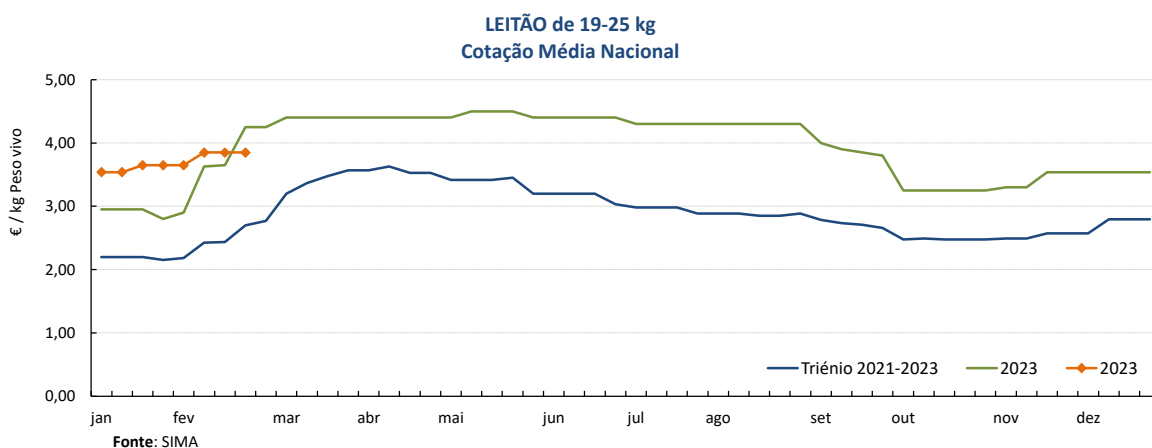
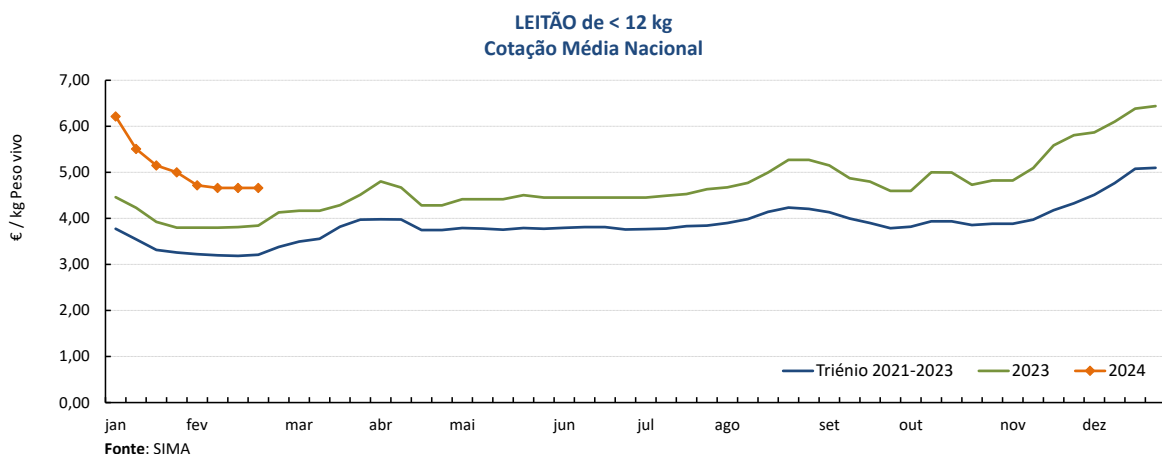

## Suínos

19-02 a 25-02-2024

### Cotações em Bolsas / Mercados UE

#### 1. PORTUGAL - BOLSA DO PORCO (MONTIJO)

PRODUTO	Unidade de Comercialização	Unidade de Comercialização	Preço indicativo (€)				Variação Semana Anterior (€/kg)
			01/02/2024	08/02/2024	15/02/2024	22/02/2024	
Porco classe E - 57% de músculo (à entrada do matadouro)	€/kg	Peso carcaça	2,302	2,322	2,362	<b>2,402</b>	0,040

Nota: A partir da Sessão 1 de 2017 a Bolsa do Porco passou a apresentar apenas a variação em relação à semana anterior e na Sessão 18 de 2022 voltou a fixar semanalmente um preço indicativo não vinculativo

#### 2. ESPANHA

##### 2.1. LÉRIDA - BOLSA

PRODUTO	Unidade de Comercialização	Cotação (€)		Variação Semana Anterior (€/kg)	Variação Semana Anterior (%)	
		15/02/2024	22/02/2024			
Porco Acabado de Lérida "Normal"	€/kg	Peso vivo	1,681	<b>1,708</b>	0,027	1,6
Porco Acabado de Lérida "Normal"	€/kg	Peso carcaça	2,212	<b>2,247</b>	0,036	
Leitão (20 kg)	€/Unidade		82,00	<b>84,00</b>	2,000	2,4

##### 2.2. MADRID - BOLSA

PRODUTO	Unidade de Comercialização	Cotação (€)		Variação Semana Anterior (€/kg-Unidade)	Variação Semana Anterior (%)	
		12/02/2024	19/02/2024			
Porco "Normal"	€/kg	Peso vivo	1,639	<b>1,669</b>	0,030	1,8
Porco Carcaça classe E	€/kg	Peso carcaça	2,228	<b>2,266</b>	0,038	1,7
Leitão "selecto"	€/Unidade		99,00	<b>99,00</b>	0,000	0,0

#### 3. FRANÇA - BRETANHA

PRODUTO	Unidade de Comercialização	Cotação (€)		Variação Semana Anterior (€/kg)	Variação Semana Anterior (%)	
		15/02/2024	22/02/2024			
Porco 56 TMP * (80-102 kg)	€/kg	Peso carcaça	1,847	<b>1,907</b>	0,060	3,2
Porco de reforma	€/kg	Peso carcaça	1,546	<b>1,586</b>	0,040	2,6

\* Taxa de músculo das peças

#### 4. DINAMARCA

PRODUTO	Unidade de Comercialização	Cotação em DKK		Cotação em €		Variação Semana Anterior (%)	
		sem 08/2024	sem 09/2024	sem 08/2024	sem 09/2024		
Porco +60 % carne	kg	Peso carcaça	12,10	<b>12,10</b>	1,62	<b>1,62</b>	0,0

#### 5. PAÍSES BAIXOS - BOLSA

PRODUTO	Unidade de Comercialização	Cotação (€)		Variação Semana Anterior (€/kg)	Variação Semana Anterior (%)	
		sem 07/2024	sem 08/2024			
Porco 56 % carne	€/kg	Peso carcaça	2,04	<b>2,08</b>	0,040	2,0
Leitão 25 kg	€/Unidade		72,50	<b>75,00</b>	-	3,4

#### 6. ALEMANHA

PRODUTO	Unidade de Comercialização	Cotação (€)		Variação Semana Anterior (€/kg)	Variação Semana Anterior (%)	
		14/02/2024	21/02/2024			
Porco 56 % carne	€/kg	Peso carcaça	2,15	<b>2,15</b>	0,000	0,0

## Suíños

19-02 a 25-02-2024

### PREÇOS MÉDIOS DE MERCADO NA UNIÃO EUROPEIA (EUR / 100 kg Peso carcaça)

PORCO CLASSE E				PORCO CLASSE S			
PAÍSES	SEMANA DE 12/02 a 18/02/24	SEMANA DE 05/02 a 11/02/24	VAR % Semana Anterior	PAÍSES	SEMANA DE 12/02 a 18/02/24	SEMANA DE 05/02 a 11/02/24	VAR % Semana Anterior
Bélgica	204,22	194,90	4,8	Bélgica	210,74	201,50	4,6
Bulgária	252,66	252,84	-0,1	República Checa	210,52	205,58	2,4
República Checa	205,83	201,06	2,4	Dinamarca	183,25	183,21	0,0
Dinamarca	179,89	179,85	0,0	Alemanha	226,84	220,07	3,1
Alemanha	223,90	217,02	3,2	Estónia			
Estónia				Grécia		234,13	
Grécia		234,13		Espanha	210,27	208,36	0,9
Espanha	199,94	199,21	0,4	França	203,00	201,00	1,0
França	195,00	193,00	1,0	Croácia	218,78	214,42	2,0
Croácia	204,14	197,95	3,1	Irlanda	194,92	191,11	2,0
Irlanda	194,56	190,61	2,1	Letónia	217,35	210,06	3,5
Chipre	255,12	254,34	0,3	Lituânia	211,74	207,62	2,0
Letónia	229,30	219,77	4,3	Luxemburgo			
Lituânia	216,95	209,62	3,5	Hungria	214,27	206,82	3,6
Luxemburgo				Malta			
Hungria	208,46	199,67	4,4	Países Baixos	178,00	171,82	3,6
Malta				Áustria	237,31	230,95	2,8
Países Baixos	176,86	170,68	3,6	Polónia	217,20	209,57	3,6
Áustria	227,49	220,27	3,3	Portugal	219,22	216,90	1,1
Polónia	215,60	207,72	3,8	Romenia	210,64	212,88	-1,0
Portugal	220,02	217,96	0,9	Eslovénia	239,71	231,29	3,6
Romenia	210,49	213,40	-1,4	Eslováquia	209,32	207,44	0,9
Eslovénia	222,24	214,59	3,6	Finlândia	221,28	221,44	-0,1
Eslováquia	225,69	216,80	4,1	Suécia	232,01	234,25	-1,0
Finlândia	213,93	213,84	0,0	U.E.	209,71	205,71	1,9
Suécia	229,00	231,15	-0,9				
U.E.	208,08	203,24	2,4				

Fonte: Comissão Europeia - Regulamento de Execução (UE) 2017/1185

Nota: As carcaças dos suínos são divididas em classes de acordo com o teor estimado de carne magra em percentagem de peso da carcaça e classificadas em conformidade (Grelha de Classificação SEUROP):

Classe S (Superior) - 60% ou mais

Classe E (Excelente) - 55% ou mais, mas menos de 60%

#### Preços de Mercado do Porco classe E na UE

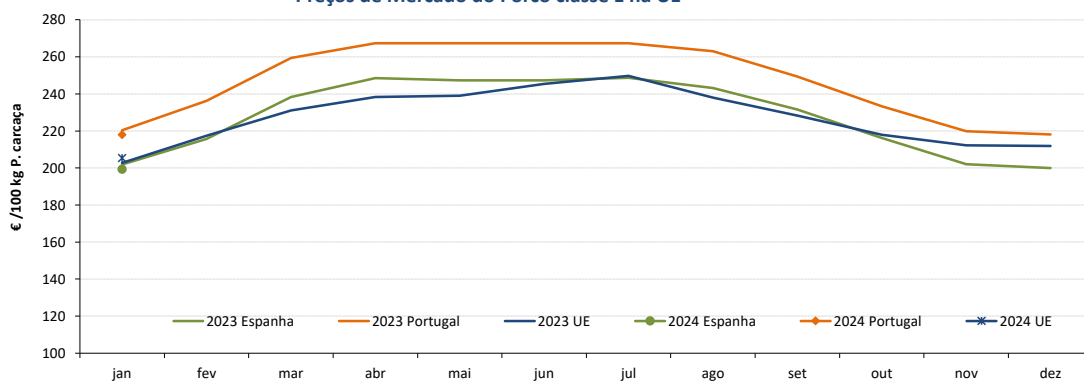

#### Preços de Mercado do Porco classe S na UE

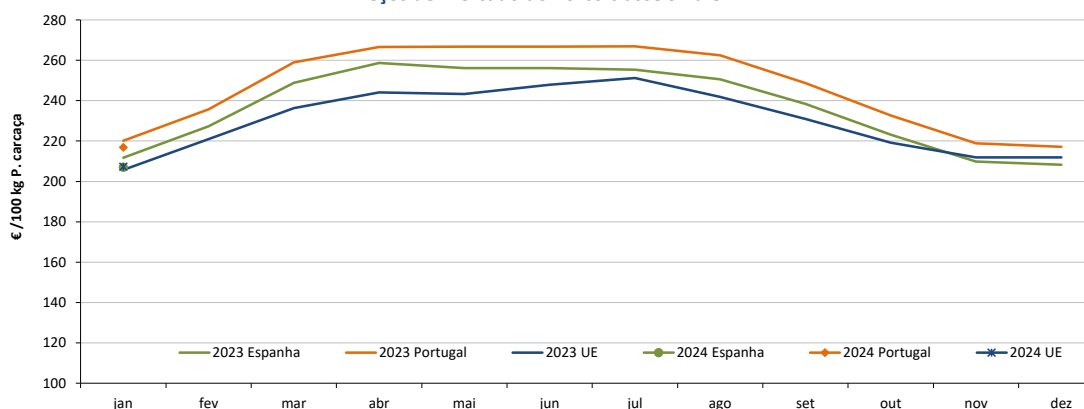

## Suínos

19-02 a 25-02-2024

### PREÇOS MÉDIOS DE MERCADO NA UNIÃO EUROPEIA

LEITÕES de cerca de 25 kg (€ / Unidade)			
PAÍSES	SEMANA DE	SEMANA DE	VAR %
	12/02 a 18/02/24	05/02 a 11/02/24	Semana Anterior
Bélgica	88,50	88,50	0,0
República Checa			
Dinamarca	60,49	60,49	0,0
Alemanha	79,90	79,90	0,0
Estónia			
Espanha	87,30	87,30	0,0
França	59,75	59,75	0,0
Croácia	82,80	82,80	0,0
Itália			
Letónia	78,81	78,81	0,0
Hungria			
Países Baixos	64,50	64,50	0,0
Portugal	77,00	77,00	0,0
Finlândia	84,62	84,62	0,0
Suécia	89,16	89,16	0,0
U.E.	78,84	78,84	0,0

Fonte: Comissão Europeia - Regulamento de Execução (UE) 2017/1185

#### Preços de Mercado dos Leitões de 25 kg na UE

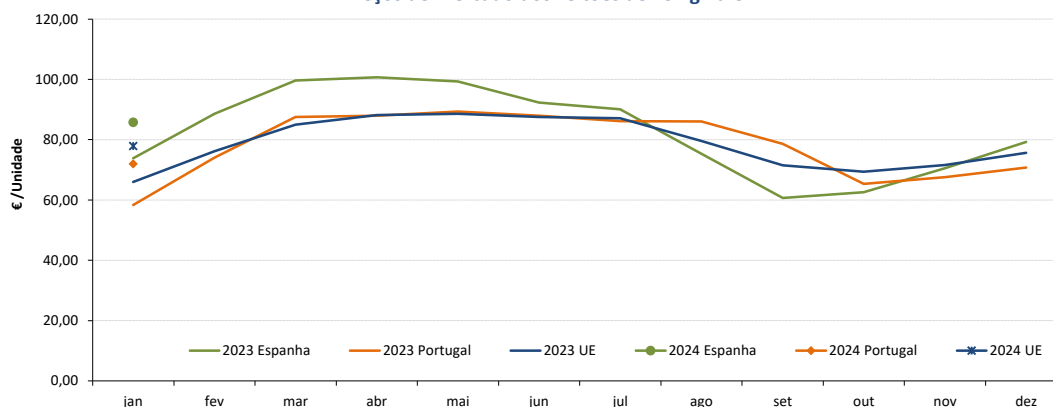

### ABATES APROVADOS PARA CONSUMO - janeiro a dezembro

(Portugal)

	Cabeças		tonelada		Variação % período homólogo ano anterior	
	2023	2022	2023	2022	Cabeças	tonelada
<b>Leitões</b>	1 357 433	1 464 585	9 620,2	10 278,5	-7,3	-6,4
<b>Porcos de Engorda</b>	3 839 265	3 969 649	321 813,3	332 343,7	-3,3	-3,2
<b>Reprodutores</b>	32 784	40 183	4 843,1	6 163,5	-18,4	-21,4
<b>TOTAL</b>	5 229 482	5 474 417	336 276,6	348 785,7	-4,5	-3,6

FONTE: INE (dados provisórios)

#### Total de Suínos - Abates aprovados para consumo

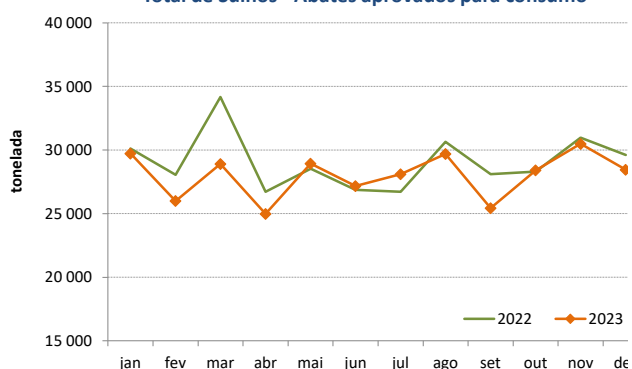

#### Leitões - Abates aprovados para consumo

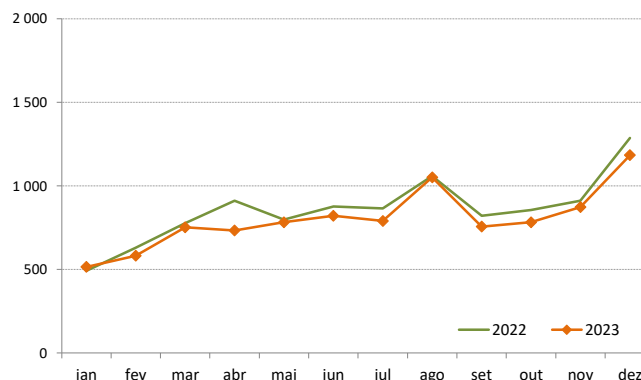

## Suíños

19-02 a 25-02-2024

### ÍNDICE DE PREÇOS DE PRODUTOS AGRÍCOLAS NO PRODUTOR (Base 2015)

	janeiro 2024	dezembro 2023	janeiro 2023	Var. % Mês anterior	Var. % Mês ano anterior
<b>Suíños</b>	148,29	154,07	147,51	-3,8	0,5

FONTE: INE

### ÍNDICE HARMONIZADO DE PREÇOS NO CONSUMIDOR (Base 2015)

(Portugal)

	janeiro 2024	dezembro 2023	janeiro 2023	Var. % Mês anterior	Var. % Mês homólogo ano anterior
<b>Carne de Suíno</b>	145,02	143,23	143,44	1,2	1,1

Fonte: Eurostat

### COMÉRCIO INTERNACIONAL - janeiro a dezembro

PRODUTO	ENTRADAS		SAÍDAS		Variação 2023/2022 %	
	2023	2022	2023	2022	ENTRADAS	SAÍDAS
<b>Cabeças</b>						
<b>Outros Suínos Vivos &lt;50 kg</b>	170 007	174 788	236 480	154 414	-2,7	53,1
<b>Outros Suínos Vivos &gt;50 kg</b>	938 012	880 240	338 692	280 758	6,6	20,6
<b>Suínos Rep. Raça Pura</b>	48	68	1 900	3 942		-51,8
<b>TOTAL</b>	1 108 067	1 055 096	577 072	439 114	5,0	31,4
<b>tonelada</b>						
<b>Carne Congelada</b>	24 075	26 133	16 629	19 632	-7,9	-15,3
<b>Carne Fresca/Refrigerada</b>	68 583	69 720	13 495	12 798	-1,6	5,4
<b>Outros Suínos Vivos &lt;50 kg</b>	1 967	2 096	4 366	2 784	-6,2	56,8
<b>Outros Suínos Vivos &gt;50 kg</b>	97 982	91 025	38 137	30 996	7,6	23,0
<b>Suínos Rep. Raça Pura</b>	6	10	220	465	-35,7	-52,6
<b>Miudezas</b>	1 611	1 512	11 396	10 147	6,5	12,3
<b>TOTAL</b>	194 224	190 496	84 243	76 821	2,0	9,7
<b>1 000 €</b>						
<b>Carne Congelada</b>	91 270	79 535	42 131	43 930	14,8	-4,1
<b>Carne Fresca/Refrigerada</b>	261 755	244 829	38 610	35 101	6,9	10,0
<b>Outros Suínos Vivos &lt;50 kg</b>	7 785	6 055	19 966	8 706	28,6	129,3
<b>Outros Suínos Vivos &gt;50 kg</b>	188 641	145 249	80 329	54 218	29,9	48,2
<b>Suínos Rep. Raça Pura</b>	133	152	566	696	-12,6	-18,7
<b>Miudezas</b>	3 216	3 511	12 552	11 265	-8,4	11,4
<b>TOTAL</b>	552 799	479 331	194 156	153 916	15,3	26,1

Nota: estão incluídos os animais vivos e a carne das espécies suínas domésticas e não domésticas (por exemplo os javalis)

FONTE: INE (2023 - dados preliminares)

O conhecimento do mercado é a chave do sucesso!

O disponibiliza informação essencial para os empresários agrícolas e outros agentes tomarem as melhores decisões

Para consulta de preços de produtos agrícolas consultar o site: [regsima.gpp.pt/regsima/consulta/](https://regsima.gpp.pt/regsima/consulta/)

Coordenação Central

Gabinete de Planeamento, Políticas e Administração Geral  
Direção de Serviços de Estatística  
Divisão de Estatística

tel: 213 234 600

SISTEMA DE INFORMAÇÃO DE MERCADOS AGRÍCOLAS  
e-mail: [sima@gpp.pt](mailto:sima@gpp.pt)

As Newsletters do SIMA podem também ser consultadas no facebook em: <https://www.facebook.com/SIMA.Portugal>