

## Ovinos

## CONJUNTURA SEMANAL - OVINOS

Na semana em análise registou-se uma redução relativamente significativa da cotação média nacional dos borregos de <12 kg em relação à semana anterior (-34 cêntimos / kg). As cotações médias nacionais dos borregos de 22-28 kg e de >28 kg mantiveram-se estáveis.

Na Beira Interior a oferta de borrego foi média nas áreas de mercado de Castelo Branco e da Guarda e relativamente abundante na Cova da Beira. A procura foi fraca na Cova da Beira e média em Castelo Branco e na Guarda. As cotações dos borregos de <12 kg sofreram uma redução na Cova da Beira (-12 cêntimos / kg) e na Guarda (-90 cêntimos / kg) e as dos borregos de 13-21 kg na Guarda (-50 cêntimos / kg).

Na Beira Litoral a oferta de borrego foi muito fraca na área de mercado de Viseu e fraca em Coimbra. A procura foi muito fraca nas duas áreas. As cotações dos borregos e dos animais adultos não apresentaram quaisquer alterações.

No Alentejo a oferta de borrego foi relativamente fraca nas áreas de mercado de Estremoz e Alentejo Norte e média em Évora, Alentejo Litoral, Elvas e Beja. A procura foi média no Alentejo Litoral, Estremoz, Beja e Elvas e relativamente animada em Évora e no Alentejo Norte. Ligeiro acréscimo de cotações dos borregos de 13-21 kg em Elvas e no Alentejo Norte (+5 a +6 cêntimos / kg).

No Ribatejo e Oeste, na área de mercado do Ribatejo, a oferta de borrego foi relativamente fraca e a procura foi fraca. Estabilidade generalizada de cotações.

Em Trás-os-Montes a oferta e a procura de borrego foram relativamente fracas. As cotações dos borregos de <12 kg e de 13-21 kg mantiveram-se estáveis em relação à semana passada nas três áreas de mercado, Alto Tâmega, Terra Fria e Terra Quente.

## COTAÇÕES MÉDIAS NACIONAIS - SEMANAIS

PRODUTO	Unidade de Comercialização	Estádio de Comercialização	MÉDIA DA SEMANA	VARIÇÃO PERCENTUAL		
				Semana Anterior	Semana Homóloga do ano anterior	Semana Homóloga do Triénio 2021-2023
<b>Borrego de &lt; 12 kg</b>	€ / kg Peso vivo	Saída Produção	<b>4,66</b>	-6,8	19,5	23,8
<b>Borrego de 22-28 kg</b>	€ / kg Peso vivo	Saída Produção	<b>3,99</b>	0,0	-0,3	9,8
<b>Borrego de &gt; 28 kg</b>	€ / kg Peso vivo	Saída Produção	<b>3,52</b>	0,0	0,3	8,8

## Gráficos de cotações mais frequentes

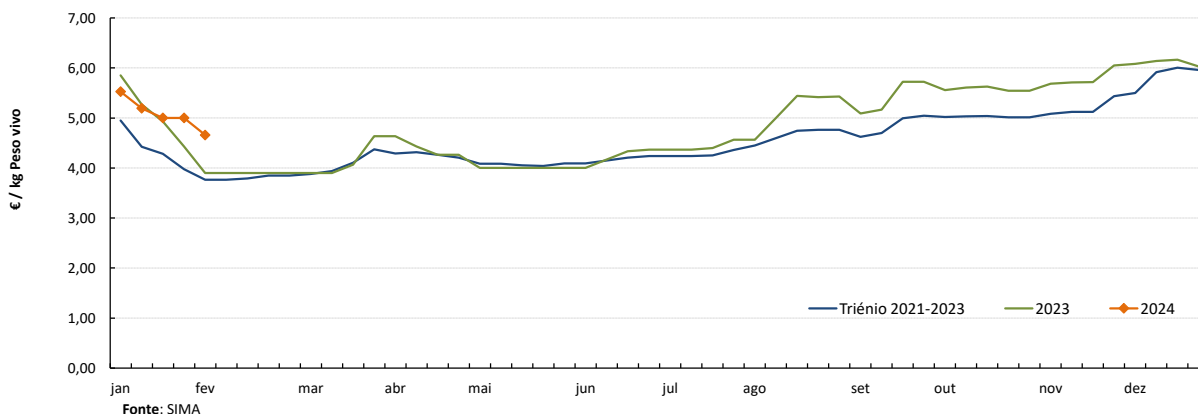
 BORREGO de <12 kg  
Cotação Média Nacional

## Ovinos

29-01 a 04-02-2024

### Gráficos de cotações mais frequentes

**BORREGO de 22-28 kg**  
Cotação Média Nacional

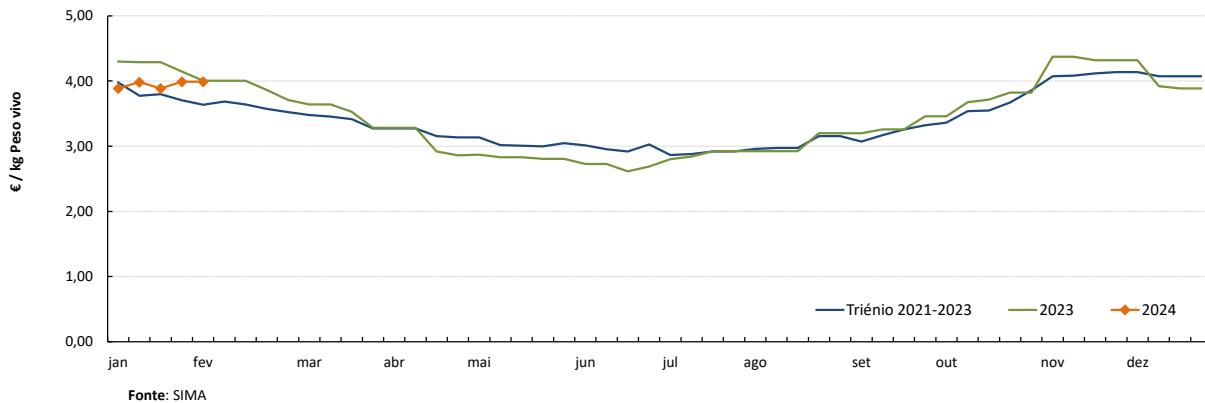

**BORREGO de > 28 kg**  
Cotação Média Nacional

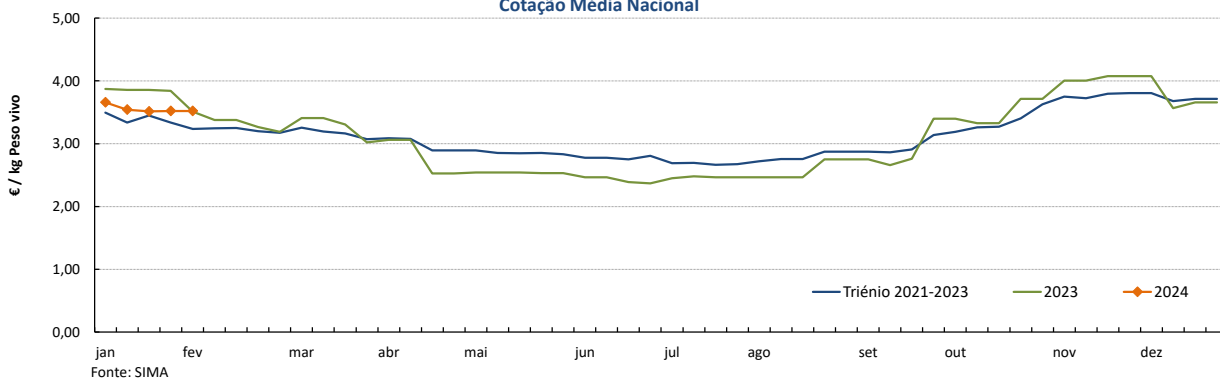

### COTAÇÕES MÉDIAS NACIONAIS - MENSAIS

PRODUTO	Unidade de Comercialização	Estádio de Comercialização	janeiro 2024	VARIÇÃO PERCENTUAL		
				dezembro 2023	janeiro 2023	janeiro do Triénio 2021-2023
<b>Borrego de &lt; 12 kg</b>	€/ kg Peso vivo	Saída Produção	<b>5,18</b>	-15,2	1,2	17,5
<b>Borrego de 22-28 kg</b>	€/ kg Peso vivo	Saída Produção	<b>3,94</b>	-1,7	-7,5	3,2
<b>Borrego de &gt; 28 kg</b>	€/ kg Peso vivo	Saída Produção	<b>3,56</b>	-4,8	-7,7	4,5

## Caprinos

29-01 a 04-02-2024

### CONJUNTURA - CAPRINOS

Na semana em análise registou-se uma redução da cotação média dos cabritos de <10 kg na região da Beira Interior (-37 cêntimos / kg). Em Trás-os-Montes e na Beira Litoral as cotações médias destes animais mantiveram-se estáveis em relação à semana anterior.

Na Beira Interior a oferta de cabrito foi fraca na área de mercado da Sertã e média na Cova da Beira e na Guarda. A procura foi fraca na Cova da Beira e na Sertã e média na Guarda. Quebra de cotações dos cabritos de <10 kg (-1,1 € / kg) e de >10 kg (-90 cêntimos / kg) na área de mercado da Guarda.

Na Beira Litoral a oferta e a procura de cabrito foram muito fracas nas duas áreas de mercado, Coimbra e Viseu. A oferta é escassa, mas satisfaz a fraca procura. As cotações dos cabritos de <10 kg mantiveram-se estáveis.

Em Trás-os-Montes a oferta e a procura de cabrito foram relativamente fracas. As cotações dos cabritos de <10 kg mantiveram-se estáveis nas três áreas de mercado consideradas, Alto Tâmega, Terra Fria e Terra Quente.

No Ribatejo e Oeste, na área de mercado do Ribatejo, a oferta de cabrito foi fraca e a procura foi muito fraca. Estabilidade de cotações.

No Alentejo a oferta de cabrito foi relativamente fraca nas duas áreas de mercado, Alentejo Norte e Estremoz; a procura foi fraca no Alentejo Norte e relativamente fraca em Estremoz. Redução das cotações máx. dos cabritos de <10 kg nas duas áreas (-20 cêntimos / kg).

### COTAÇÕES MÉDIAS REGIONAIS - SEMANAIS

Cabrito < 10 kg	Unidade de Comercialização	Estádio de Comercialização	MÉDIA DA SEMANA	VARIÇÃO PERCENTUAL		
				Semana Anterior	Semana Homóloga do ano anterior	Semana Homóloga do Triénio 2021-2023
<b>Beira Interior</b>	€ / kg Peso vivo	Saída Produção	<b>5,18</b>	-6,6	2,3	11,2
<b>Beira Litoral</b>	€ / kg Peso vivo	Saída Produção	<b>5,25</b>	0,0	-4,5	15,6
<b>Trás-os-Montes</b>	€ / kg Peso vivo	Saída Produção	<b>6,00</b>	0,0	-7,7	2,9

### Gráficos de cotações mais frequentes

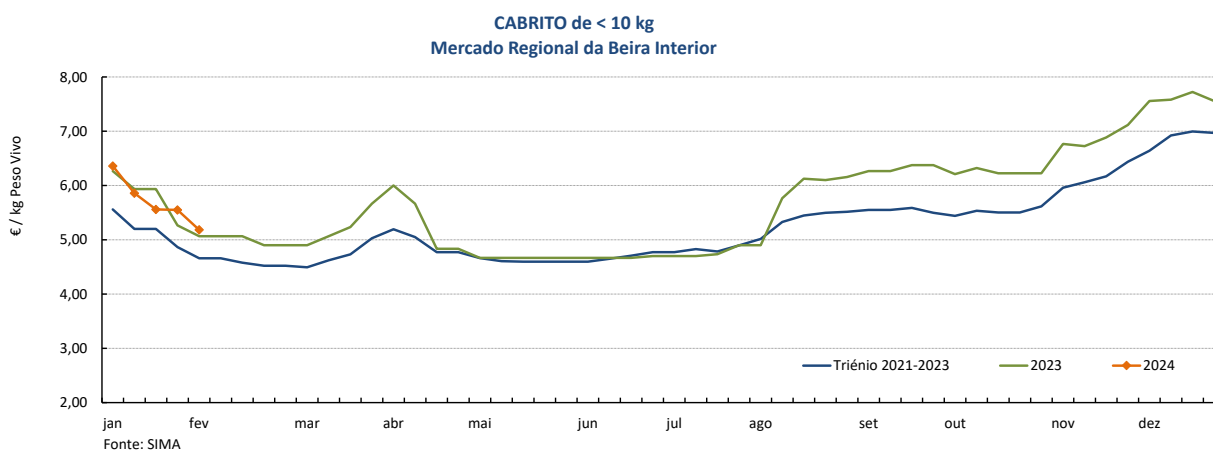

## Caprinos

29-01 a 04-02-2024

### Gráficos de cotações mais frequentes

**CABRITO de < 10 kg**  
Mercado Regional da Beira Litoral

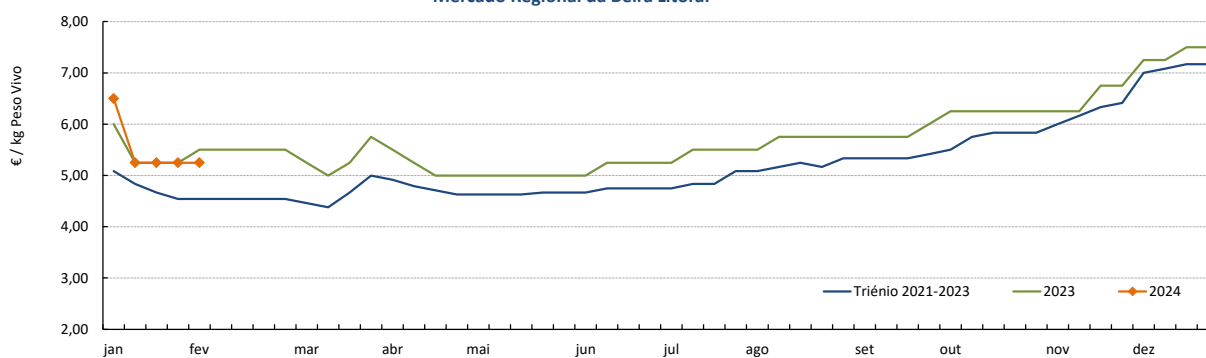

Fonte: SIMA

**CABRITO de < 10 kg**  
Mercado Regional de Trás-os-Montes

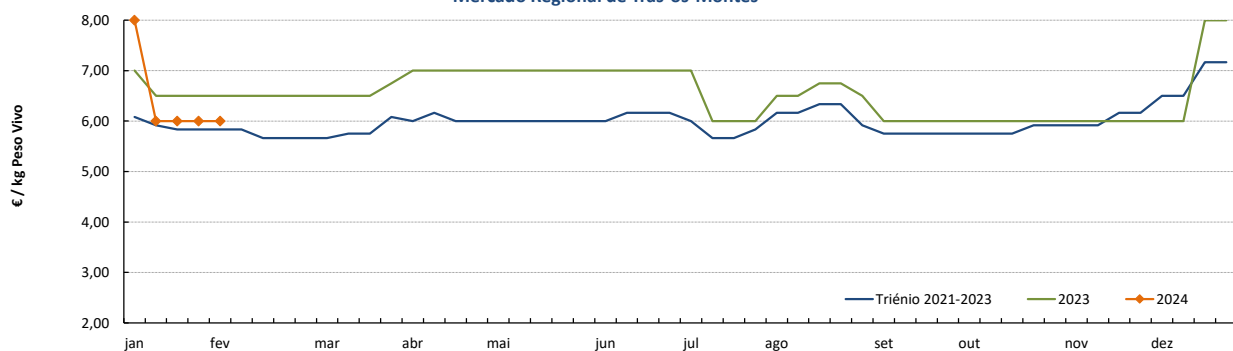

Fonte: SIMA

**CABRITO de < 10 kg**  
Cotações nos Mercados Regionais em 2024

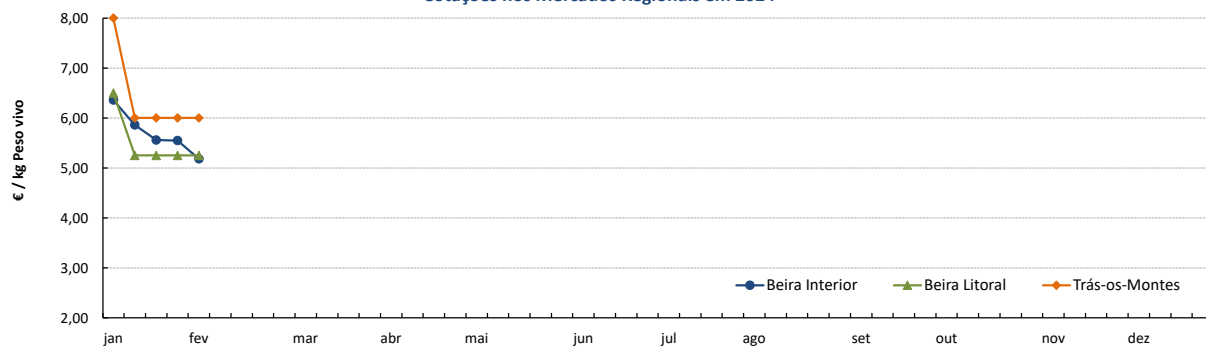

Fonte: SIMA

### COTAÇÕES MÉDIAS REGIONAIS - MENSAIS

Cabrito < 10 kg	Unidade de Comercialização	Estádio de Comercialização	janeiro 2024	VARIÇÃO PERCENTUAL		
				dezembro 2023	janeiro 2023	janeiro Triénio 2021-2023
<b>Beira Interior</b>	€/ kg Peso vivo	Saída Produção	<b>5,83</b>	-23,3	-0,3	12,0
<b>Beira Litoral</b>	€/ kg Peso vivo	Saída Produção	<b>5,56</b>	-24,6	2,3	16,3
<b>Trás-os-Montes</b>	€/ kg Peso vivo	Saída Produção	<b>6,50</b>	-7,1	-1,9	9,9

## Ovinos

29-01 a 04-02-2024

### PREÇOS MÉDIOS DE MERCADO NA UNIÃO EUROPEIA

#### 1. BORREGOS PESADOS

#### 2. BORREGOS LEVES

PAÍSES	EUR / 100 kg Peso carcaça		VAR.% Semana anterior	PAÍSES	EUR / 100 kg Peso carcaça		VAR.% Semana anterior
	SEMANA DE 25/12 a 31/12/2023	SEMANA DE 18/11 a 24/12/2023			SEMANA DE 25/12 a 31/12/2023	SEMANA DE 18/11 a 24/12/2023	
Bélgica				Bulgária			
Bulgária				Grécia			
Alemanha		833,88		Espanha	916,40	943,37	-2,9
Espanha	867,04	893,93	-3,0	Croácia	1139,77	1037,79	9,8
França	893,00	891,00	0,2	Itália			
Croácia	1139,81	1097,21	3,9	Letónia	575,18	553,65	3,9
Irlanda	651,27	646,10	0,8	Hungria			
Itália				Polónia			
Chipre	873,00	873,00	0,0	Portugal	1005,54	1014,87	-0,9
Letónia	556,81	544,05	2,3	Eslovénia	688,80	703,11	-2,0
Lituânia	577,64	606,10	-4,7	Eslováquia			
Hungria				UE27	840,97	852,76	-1,4
Países Baixos							
Áustria	663,00	619,00	7,1				
Polónia	739,79	740,15	0,0				
Portugal	732,00	732,00	0,0				
Roménia							
Eslovénia	706,25	712,07	-0,8				
Finlândia	587,59	560,76	4,8				
Suécia	644,40	620,25	3,9				
UE27	790,99	791,99	-0,1				

Fonte: Comissão Europeia - Regulamento de Execução (UE) 2017/1185

**Nota:** Em março de 2019 Portugal alterou a metodologia de cálculo do preço dos borregos leves (passando a incluir todas as categorias de borregos com peso de carcaça inferior a 13 kg) e passou a comunicar o preço dos borregos pesados.

#### Preços de Mercado dos Borregos Pesados na UE

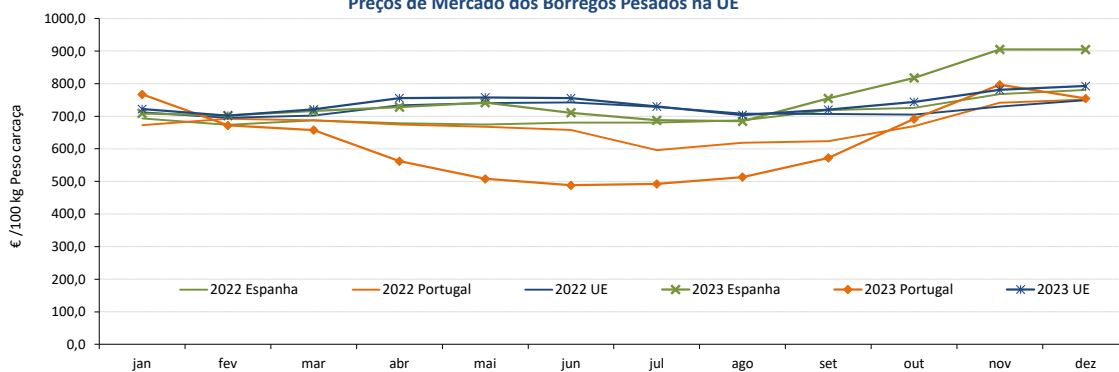

#### Preços de Mercado dos Borregos Leves na UE

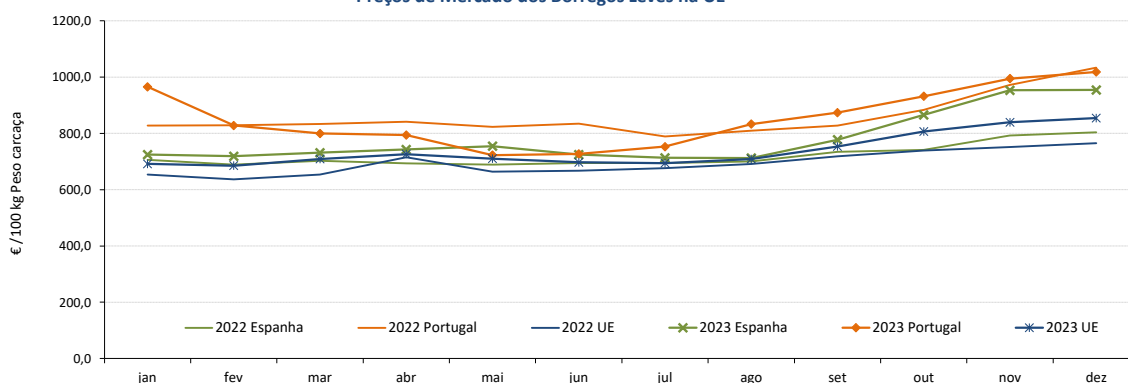

## Ovinos e Caprinos

29-01 a 04-02-2024

## COMÉRCIO INTERNACIONAL - janeiro a novembro

PRODUTO	ENTRADAS		SAÍDAS		Variação 2023/2022 %	
	2023	2022	2023	2022	ENTRADAS	SAÍDAS
<b>Cabeças</b>						
Outros Ovinos Vivos	63 749	162 983	443 537	431 960	-60,9	2,7
Ovinos Rep.Raça Pura	0	15	0	0		
Outros Caprinos Vivos	9 843	13 654	0	351	-27,9	
Caprinos Rep.Raça Pura	4 213	1 694	0	0	148,7	
<b>tonelada</b>						
Carne Ovino Congelada	2 144,7	1 940,0	395,5	555,9	10,5	-28,9
Carne Ovino Fresca/Refrig.	4 396,9	3 451,4	898,6	707,5	27,4	27,0
Outros Ovinos Vivos	1 935,5	5 305,7	17 521,1	17 457,0	-63,5	0,4
Ovinos Rep.Raça Pura	0,0	0,9	0	0,0		
Miudezas Ovino/Cap.	19,0	31,9	360,5	545,2	-40,4	-33,9
Carne Caprino Congelada	708,0	624,3	81,3	50,9	13,4	59,6
Carne Caprino Fres/Refrig.	542,4	856,7	11,2	12,2	-36,7	-8,1
Outros Caprinos Vivos	82,0	140,7	0,0	14,1	-41,7	
Caprinos Rep.Raça Pura	29,4	17,3	0,0	0,0	70,0	
<b>TOTAL - Ovinos</b>	<b>8 496,1</b>	<b>10 729,9</b>	<b>19 175,7</b>	<b>19 265,6</b>	<b>-20,8</b>	<b>-0,5</b>
<b>TOTAL - Caprinos</b>	<b>1 361,7</b>	<b>1 639,0</b>	<b>92,5</b>	<b>77,2</b>	<b>-16,9</b>	<b>19,7</b>
<b>1 000 €</b>						
Carne Ovino Congelada	16 273,8	15 380,4	1 853,9	2 833,5	5,8	-34,6
Carne Ovino Fresca/Refrig.	29 829,9	22 516,5	4 178,7	3 137,4	32,5	33,2
Outros Ovinos Vivos	6 770,1	16 948,6	78 955,8	81 467,1	-60,1	-3,1
Ovinos Rep.Raça Pura	0,0	12,8	0	0,0		
Miudezas Ovino/Cap.	40,4	66,9	588,6	974,2	-39,6	-39,6
Carne Caprino Congelada	5 866,9	4 969,6	694,9	482,4	18,1	44,1
Carne Caprino Fres/Refrig.	4 670,1	6 726,7	58,6	59,1	-30,6	-0,8
Outros Caprinos Vivos	563,3	745,5	0,0	12,5	-24,4	
Caprinos Rep.Raça Pura	267,4	151,6	0,0	0,0	76,4	
<b>TOTAL - Ovinos</b>	<b>52 914,2</b>	<b>54 925,2</b>	<b>85 576,9</b>	<b>88 412,1</b>	<b>-3,7</b>	<b>-3,2</b>
<b>TOTAL - Caprinos</b>	<b>11 367,7</b>	<b>12 593,4</b>	<b>753,6</b>	<b>554,1</b>	<b>-9,7</b>	<b>36,0</b>

FONTE: INE (2023 - dados preliminares)

## Ovinos e Caprinos

29-01 a 04-02-2024

### ÍNDICE DE PREÇOS DE PRODUTOS AGRÍCOLAS NO PRODUTOR (Base 2015)

(Continente)

	dezembro 2023	novembro 2023	dezembro 2022	Var. % Mês anterior	Var. % Mês homólogo ano anterior
Ovinos e Caprinos	172,73	148,85	167,21	16,0	3,3

FONTE: INE

### ÍNDICE HARMONIZADO DE PREÇOS NO CONSUMIDOR (Base 2015)

(Portugal)

	dezembro 2023	novembro 2023	dezembro 2022	Var. % Mês anterior	Var. % Mês homólogo ano anterior
Carne de Ovino e Caprino	132,81	130,50	131,11	1,8	1,3

Fonte: Eurostat

### ABATES APROVADOS PARA CONSUMO - janeiro a novembro

(Portugal)

	Cabeças		tonelada		Var. período homólogo ano anterior (%)	
	2023	2022	2023	2022	Cabeças	tonelada
<b>Borregos de &lt;10 Kg</b>	146 332	158 196	979,3	1 020,5	-7,5	-4,0
<b>Borregos de &gt;10 Kg</b>	286 076	354 536	4 103,2	5 022,8	-19,3	-18,3
<b>Adultos</b>	77 160	99 870	1 725,9	2 293,5	-22,7	-24,7
<b>TOTAL - Ovinos</b>	509 568	612 602	6 808,5	8 336,7	-16,8	-18,3
<b>Cabritos</b>	57 679	76 125	332,3	439,4	-24,2	-24,4
<b>Adultos</b>	12 156	17 561	205,3	297,1	-30,8	-30,9
<b>TOTAL - Caprinos</b>	69 835	93 686	537,6	736,5	-25,5	-27,0

FONTE: INE (dados provisórios)

#### Ovinos - Abates aprovados para consumo

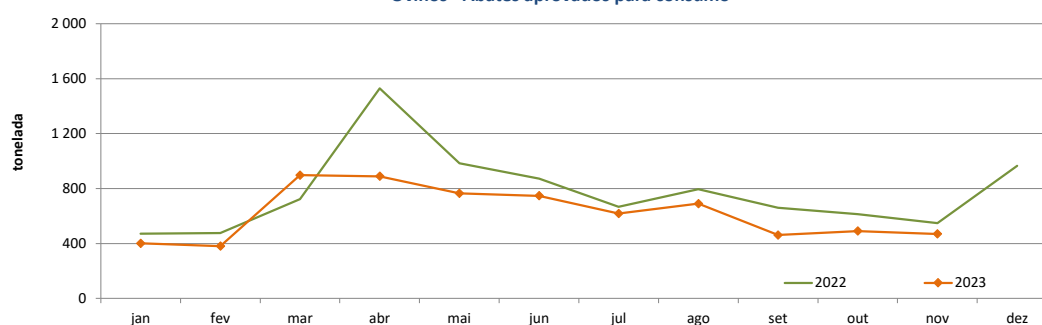

#### Caprinos - Abates aprovados para consumo

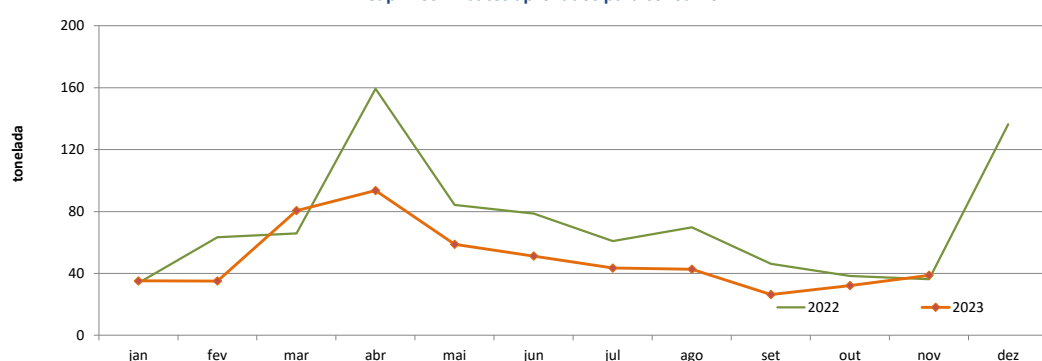

O conhecimento do mercado é a chave do sucesso!



O SIMA disponibiliza informação essencial para os empresários agrícolas e outros agentes tomarem as melhores decisões. Para consulta de preços de produtos agrícolas consultar o site: [regsima.gpp.pt/regsima/consulta/](https://regsima.gpp.pt/regsima/consulta/)

Coordenação Central  
Gabinete de Planeamento, Políticas e Administração Geral  
Direção de Serviços de Estatística  
Divisão de Estatística

tel: 213 234 600

SISTEMA DE INFORMAÇÃO DE MERCADOS AGRÍCOLAS  
Praça do Comércio, 1149-010 Lisboa

e-mail: [sima@gpp.pt](mailto:sima@gpp.pt)

As Newsletters do SIMA podem também ser consultadas no facebook em: <https://www.facebook.com/SIMA.Portugal>