

Newsletter - Leite e Produtos Lácteos

FEVEREIRO de 2023

Informação Mensal - FEVEREIRO

PREÇOS DO LEITE À PRODUÇÃO - Preços Médios Mensais

€ / 100 kg

PRODUTO (Leite de vaca cru com teores reais de matérias gordas e proteínas)	dezembro 2023	VARIACÃO PERCENTUAL			
		novembro 2023	dezembro 2022	dezembro Triénio 2020- 2022	
Leite adquirido a Produtores Individuais	Continente	46,25	-0,1	-18,4	14,6
	Açores ⁽¹⁾	41,16	-0,8	-20,3	11,7
	Portugal	44,56	-0,3	-18,8	13,8
Leite adquirido a Postos coletivos de receção e Salas coletivas de ordenha	Continente	42,76	-1,0	-19,8	12,7
Leite adquirido a Produtores Individuais - Produtores entregam o leite em postos de receção da fábrica; transporte a cargo do produtor	Açores	39,41	-1,4	-23,6	10,4
Leite biológico	Portugal	56,49	-1,7	-13,2	

Fonte: GPP/SIMA

NOTA: O preço do Leite cru pago aos produtores, com teores reais de Matérias Gordas e de Proteínas é comunicado mensalmente à Comissão Europeia - Regulamento (UE) nº 2017/1185, Artigo 12(a) - Anexo II - 4.(a); A recolha do preço do leite biológico iniciou-se em maio de 2021.

⁽¹⁾ Produtores possuem tanque de refrigeração na exploração; transporte a cargo da fábrica

TEORES DE GORDURA E PROTEÍNA DO LEITE - Médias Mensais

PRODUTO (Leite de vaca cru com teores reais de matérias gordas e proteínas)	Teor Médio de Matéria Gorda %		Teor Médio de Proteína %		
	dezembro 2023	novembro 2023	dezembro 2023	novembro 2023	
Leite adquirido a Produtores Individuais	Continente	3,92	3,93	3,41	3,38
	Açores ⁽¹⁾	3,95	3,94	3,29	3,29
	Portugal	3,93	3,93	3,37	3,35
Leite adquirido a Postos coletivos de receção e Salas coletivas de ordenha	Continente	4,12	4,10	3,38	3,34
Leite adquirido a Produtores Individuais - Produtores entregam o leite em postos de receção da fábrica; transporte a cargo do produtor	Açores	3,94	3,91	3,29	3,29
Leite biológico	Portugal	4,12	4,06	3,36	3,32

Leite adquirido a Produtores individuais - Preço Médio Mensal CONTINENTE

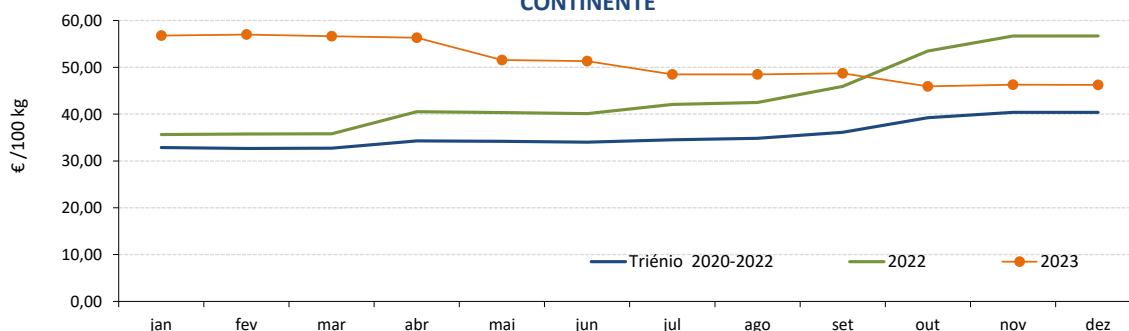

Fonte: GPP/SIMA

Leite e Produtos Lácteos

FEVEREIRO de 2023

Leite adquirido a Produtores individuais - Produtores possuem tanque de refrigeração na exploração; transporte a cargo da fábrica - Preço Médio Mensal - AÇORES

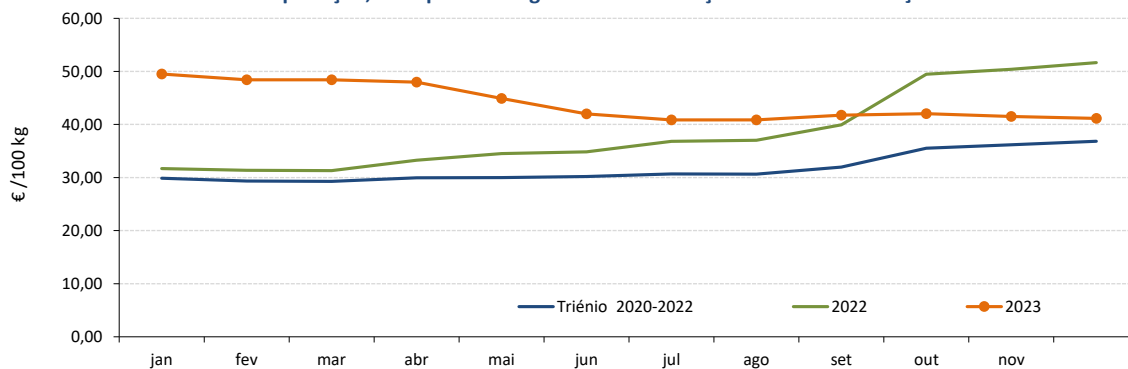

Fonte: GPP/SIMA

Leite adquirido a Produtores individuais Preço Médio Mensal - PORTUGAL

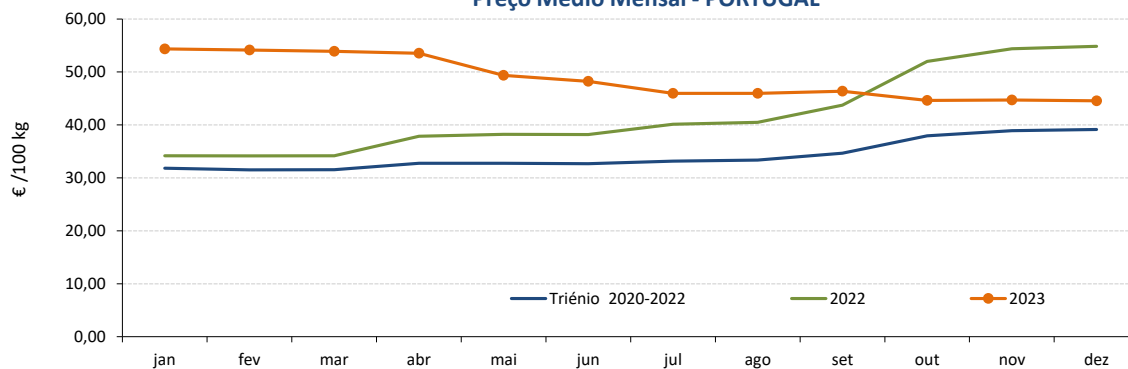

Fonte: GPP/SIMA

Leite adquirido a Postos de receção e Salas Coletivas de ordenha - Preço Médio Mensal - CONTINENTE

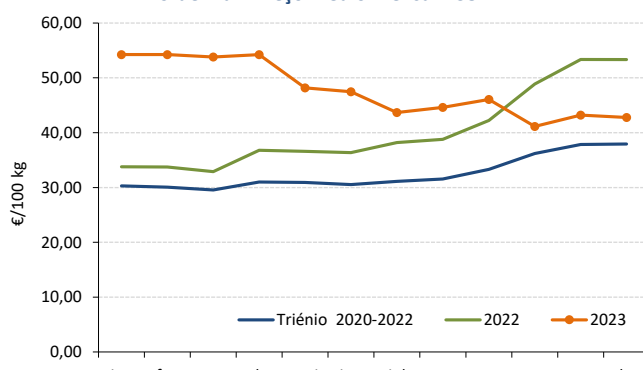

Fonte: GPP/SIMA

Leite adquirido a Produtores individuais - Produtores entregam o leite em postos de receção da fábrica; transporte a cargo do produtor - Preço Médio Mensal AÇORES

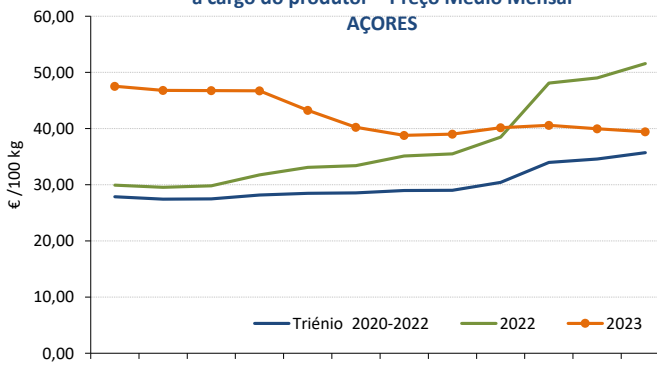

Fonte: GPP/SIMA

Leite Biológico - Preço Médio Mensal PORTUGAL

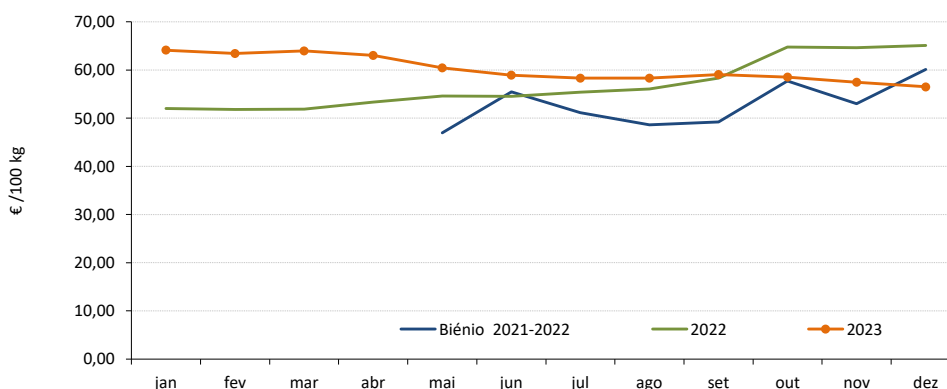

Leite e Produtos Lácteos

FEVEREIRO de 2023

PREÇOS À SAÍDA DA FÁBRICA - Preços Médios Mensais

€ / 100 kg

PRODUTO	janeiro 2024	VARIÇÃO PERCENTUAL		
		dezembro 2023	janeiro 2023	janeiro Triénio 2021-2023
Manteiga	552,27	7,9	-3,0	1,4
Leite em pó desnatado	261,97	5,0	-25,9	-7,8
Leite em pó inteiro	386,61	-5,1	-23,2	9,5
Soro de Leite em pó	70,66	-0,3	-28,4	-16,1
Queijo Flamengo (Bola/Barra)	677,92	-1,8	-8,5	22,5

Fonte: GPP/SIMA

Nota: Os preços da manteiga, do leite em pó inteiro e do soro de leite em pó são comunicados semanalmente à Comissão Europeia - Regulamento (UE) nº 2017/1185, Artigo 11 - Anexo I -7; n.d. - não disponível

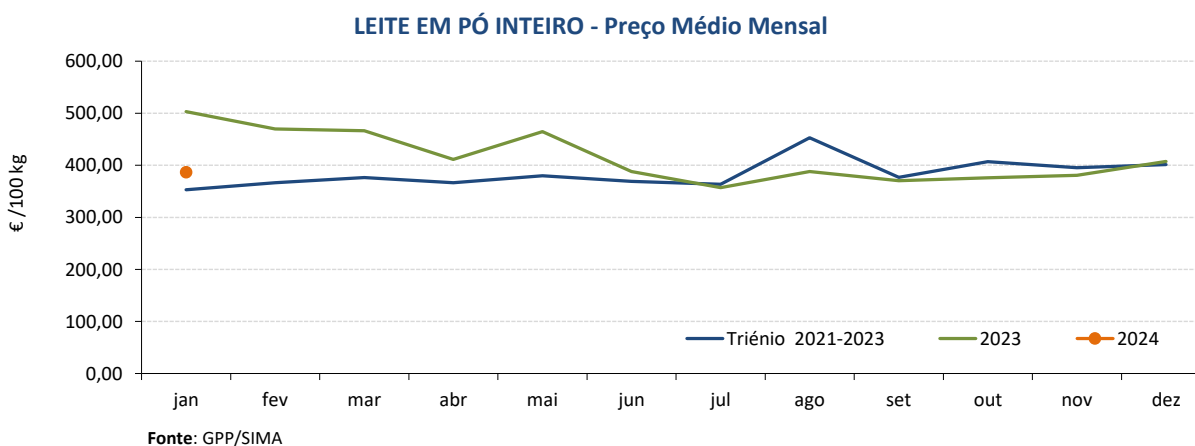
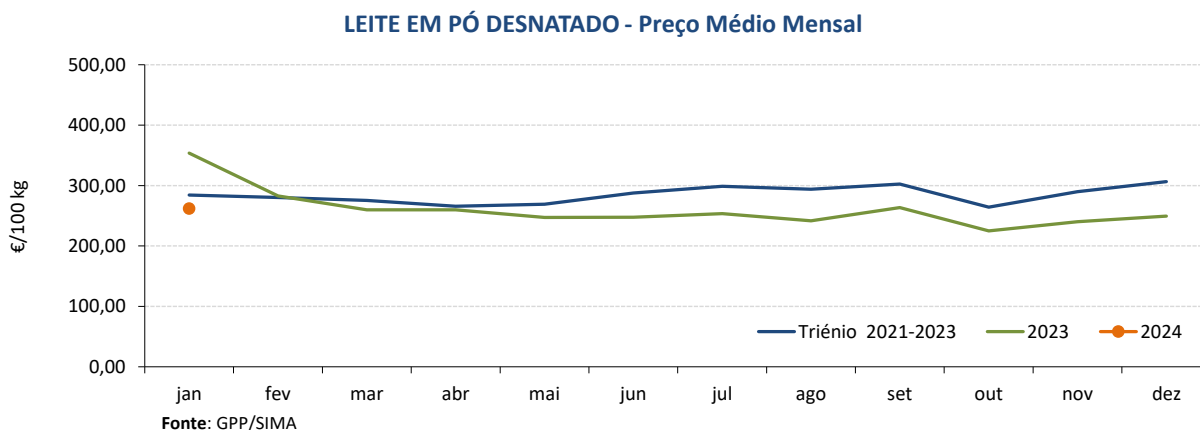
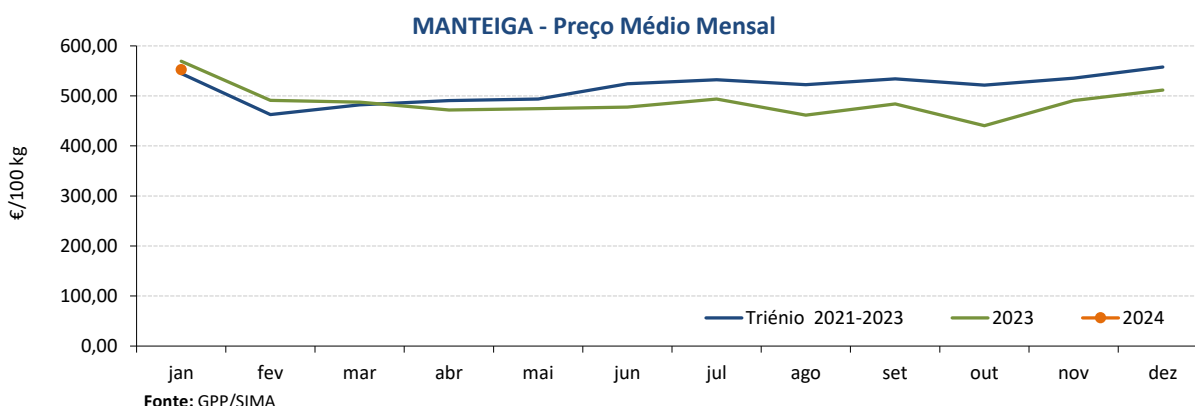

Leite e Produtos Lácteos

FEVEREIRO de 2023

SORO DE LEITE EM PÓ - Preço Médio Mensal

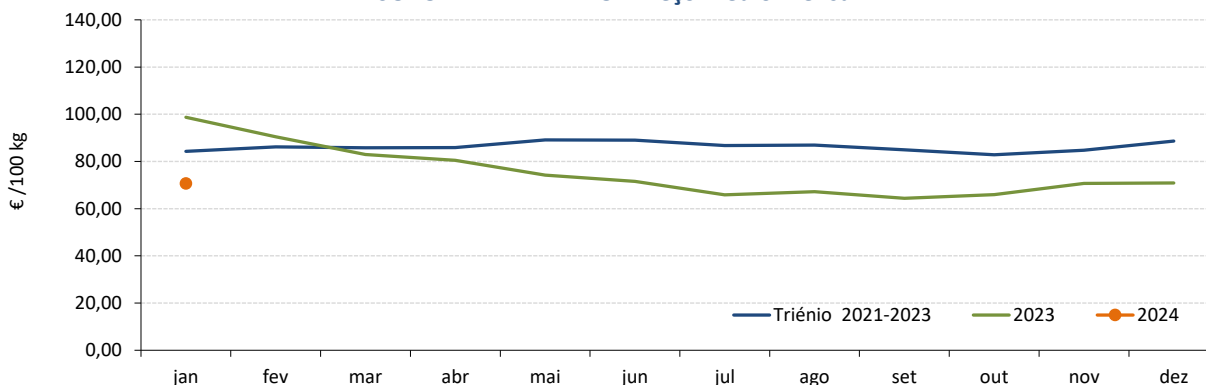

Fonte: GPP/SIMA

QUEIJO FLAMENGO - Preço Médio Mensal

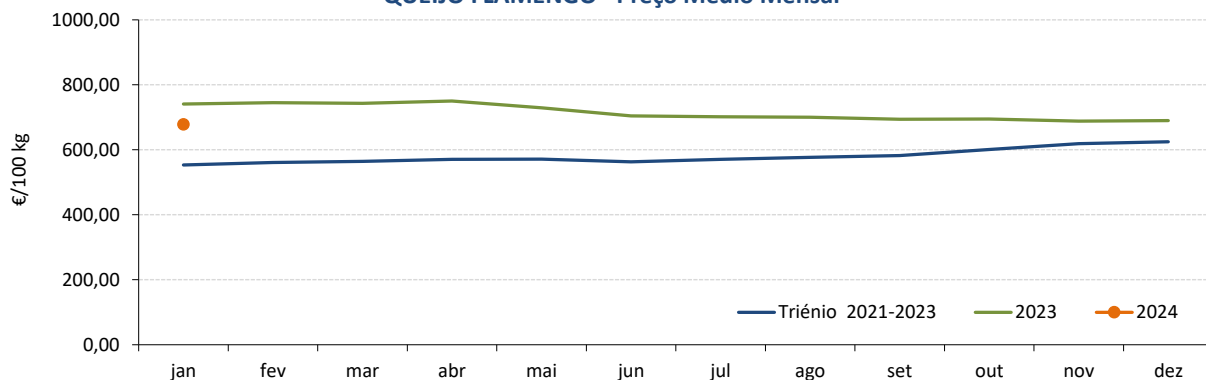

Fonte: GPP/SIMA

ÍNDICES DE PREÇOS DO LEITE UHT - (Base 100 = 2000)

PRODUTO	janeiro 2024	VARIACÃO PERCENTUAL		
		dezembro 2023	janeiro 2023	janeiro Triénio 2021-2023
Leite embalado UHT Gordo	131,67	-8,0	-9,3	15,7
Leite embalado UHT Meio Gordo	118,04	-1,0	-6,2	26,8
Leite embalado UHT Magro	117,08	-2,0	-5,9	22,8

LEITE EMBALADO UHT MEIO GORDO - Índice de Preço Médio Mensal

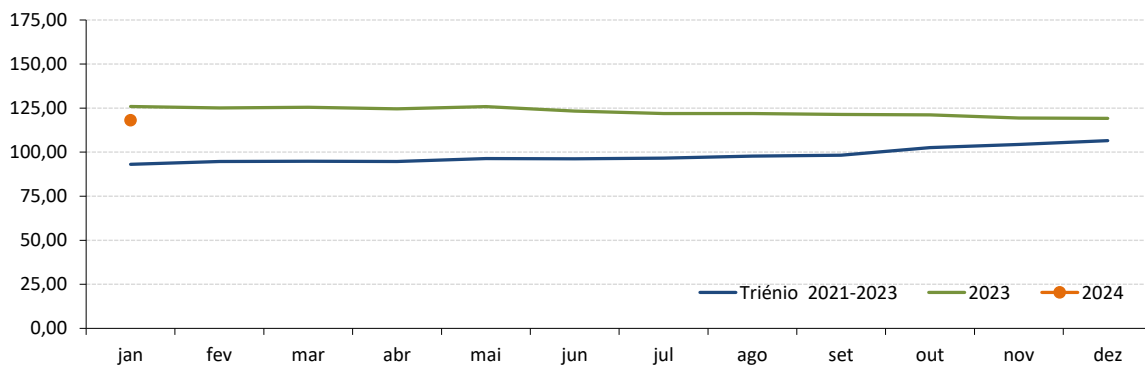

Fonte: GPP/SIMA

Leite e Produtos Lácteos

FEVEREIRO de 2023

LEITE CRU DE VACA - PREÇOS MÉDIOS À PRODUÇÃO NA UNIÃO EUROPEIA

€ / 100 kg

Estado Membro	novembro	outubro	novembro	novembro	Variação %		
	2023	2023	2022	Triénio 2020-2022	Mês anterior	Mês homólogo ano anterior	Mês homól. Triénio 2020-2022
Bélgica / BE	42,17	40,56	58,29	43,62	4,0	-27,7	-3,3
Bulgária / BG	42,46	42,14	51,23	39,68	0,8	-17,1	7,0
Rep. Checa / CZ	41,99	40,71	52,89	40,60	3,1	-20,6	3,4
Dinamarca / DK	41,70	41,69	61,43	45,52	0,0	-32,1	-8,4
Alemanha / DE	44,34	42,99	61,55	45,89	3,1	-28,0	-3,4
Estónia / EE	42,06	41,14	53,21	38,94	2,2	-21,0	8,0
Irlanda / IE	43,41	42,34	69,24	52,34	2,5	-37,3	-17,1
Grécia / GR	52,28	51,83	59,61	46,53	0,9	-12,3	12,4
Espanha / ES	50,68	50,19	56,99	41,75	1,0	-11,1	21,4
França / FR	47,38	47,45	48,85	41,81	-0,1	-3,0	13,3
Croácia / HR	48,78	48,77	48,41	39,15	0,0	0,8	24,6
Itália / IT	48,55	48,33	55,35	43,38	0,5	-12,3	11,9
Chipre / CY	64,16	63,81	64,42	60,46	0,5	-0,4	6,1
Letónia / LV	36,81	35,25	49,05	37,93	4,4	-25,0	-3,0
Lituânia / LT	41,96	38,93	54,62	42,08	7,8	-23,2	-0,3
Luxemburgo / LU	c	c	c				
Hungria / HU	42,08	40,64	52,51	38,59	3,5	-19,9	9,1
Malta / MT	56,40	56,61	62,67	59,02	-0,4	-10,0	-4,4
Países Baixos / NL	42,25	41,00	62,25	45,92	3,0	-32,1	-8,0
Áustria / AT	48,32	47,88	58,88	46,99	0,9	-17,9	2,8
Polónia / PL	47,74	43,74	58,36	43,68	9,1	-18,2	9,3
Portugal / PT	44,70	44,64	54,38	38,90	0,1	-17,8	14,9
Roménia / RO	44,77	44,18	58,48	42,12	1,3	-23,4	6,3
Eslovénia / SI	44,73	43,55	54,95	40,68	2,7	-18,6	10,0
Eslováquia / SK	43,18	41,74	50,78	39,23	3,4	-15,0	10,1
Finlândia / FI	51,53	50,66	55,58	45,83	1,7	-7,3	12,4
Suécia / SE	39,16	38,93	58,33	45,95	0,6	-32,9	-14,8
UE 27	45,45	44,40	57,77	44,38	2,4	-21,3	2,4

Fonte: Comissão Europeia - Regulamento (UE) nº 2017/1185, Artigo 12(a) - Anexo II - 4.(a)

c - dado confidencial

Nota: os valores de outubro de BE, DE, IE e UE foram retificados

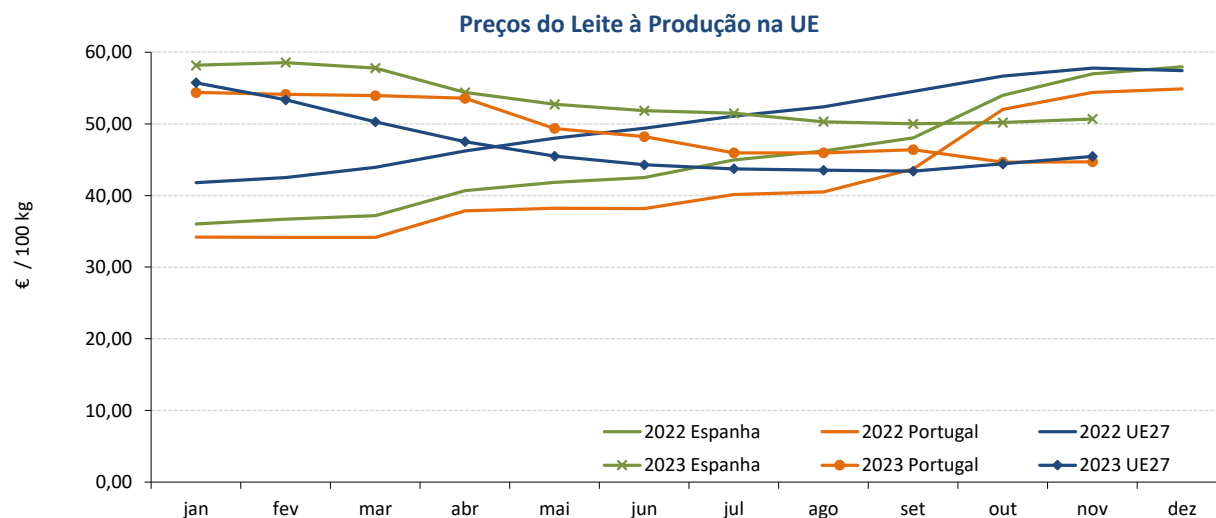

Fonte: Comissão Europeia

Leite e Produtos Lácteos

FEVEREIRO de 2023

LEITE CRU DE VACA BIOLÓGICO- PREÇOS MÉDIOS À PRODUÇÃO NA UNIÃO EUROPEIA

€/ 100 kg

Estado Membro	novembro	outubro	novembro	novembro	Variação %		
	2023	2023	2022	Biénio 2021-2022	Mês anterior	Mês homólogo ano anterior	Mês homól. Biénio 2021-2022
Bélgica / BE		50,73	61,29	54,65			
Bulgária / BG	61,59	61,43	59,37	52,75	0,3	3,7	16,8
Rep. Checa / CZ	48,05	47,31	53,36	47,07	1,6	-9,9	2,1
Dinamarca / DK	47,73	47,72	66,94	57,27	0,0	-28,7	-16,7
Alemanha / DE	56,88	55,98	64,33	58,50	1,6	-11,6	-2,8
Estónia / EE	42,10	40,72	51,33	41,62	3,4	-18,0	1,2
Irlanda / IE							
Grécia / GR	57,20	56,34	62,85	58,72	1,5		-2,6
Espanha / ES	62,91	62,04	62,43	54,66	1,4	0,8	15,1
França / FR	53,42	53,17	51,37	50,16	0,5	4,0	6,5
Croácia / HR							
Itália / IT	59,58	59,58	63,09	58,91	0,0	-5,6	1,1
Chipre / CY	103,74	104,06	104,28	106,67	-0,3	-0,5	-2,7
Letónia / LV	35,43	33,50	47,62	40,91	5,8	-25,6	-13,4
Lituânia / LT	46,76	44,80	61,11	52,02	4,4	-23,5	-10,1
Luxemburgo / LU	c	c	c				
Hungria / HU	c	c	c				
Malta / MT							
Países Baixos / NL	57,63	57,63	65,75	59,02	0,0	-12,3	-2,4
Áustria / AT	53,53	52,99	64,16	57,06	1,0	-16,6	-6,2
Polónia / PL	59,33	57,60	63,43	54,97	3,0	-6,5	7,9
Portugal / PT	57,45	58,54	64,62	53,02	-1,9	-11,1	8,4
Roménia / RO	42,29	46,21	50,30	50,30	-8,5		-15,9
Eslovénia / SI	56,16	55,43	64,14	53,78	1,3	-12,4	4,4
Eslováquia / SK	c	c	49,97	44,57			
Finlândia / FI	c	c	c				
Suécia / SE		42,80	61,73	54,02			
UE 27	52,93	52,51	61,03	55,39	0,8	-13,3	-4,4

Fonte: Comissão Europeia - Regulamento (UE) nº 2017/1185, Artigo 12(a) - Anexo II - 4.(a)

c - dado confidencial

Nota: os valores de outubro de DE e UE foram retificados

Preços do Leite Biológico à Produção na UE

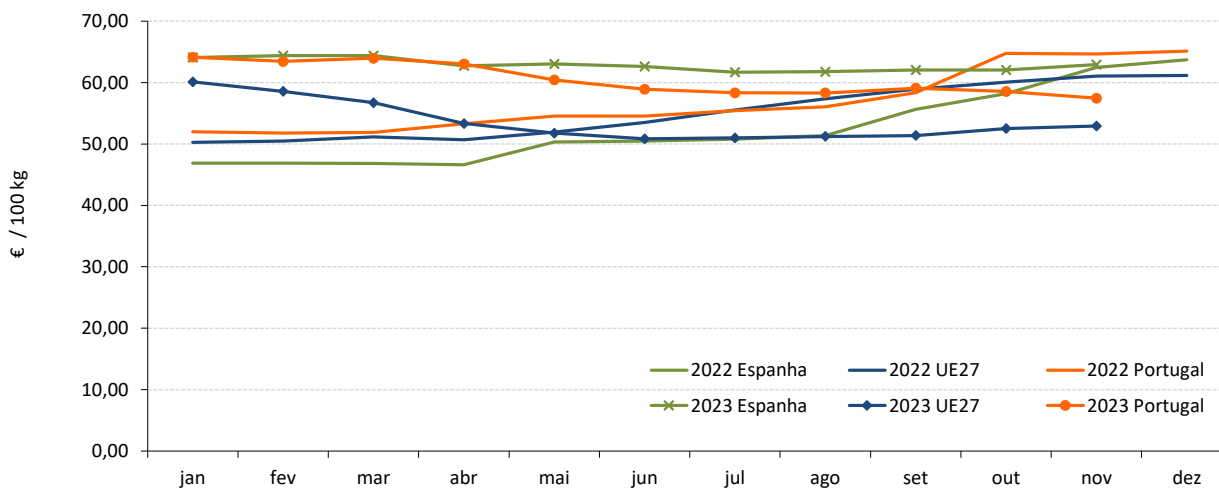

Fonte: Comissão Europeia

Leite e Produtos Lácteos

FEVEREIRO de 2023

RECOLHA TOTAL de LEITE de VACA CRU na UNIÃO EUROPEIA

Estado Membro	(milhares de toneladas)				
	outubro 2023	setembro 2023	outubro 2022	Var % Mês anterior	Var % Mês hom. ano ant.
Bélgica / BE	376,5	364,9	374,0	3,2	0,7
Bulgária / BG	51,4	53,9	52,4	-4,7	-1,9
Rep. Checa / CZ	263,4	256,8	259,1	2,6	1,7
Dinamarca / DK	461,5	457,0	463,5	1,0	-0,4
Alemanha / DE	2 610,1	2 556,4	2 610,5	2,1	0,0
Estónia / EE	68,9	70,4	63,4	-2,1	8,7
Irlanda / IE	622,9	786,4	712,7	-20,8	-12,6
Grécia / GR	50,3	48,8	60,1	3,0	-16,4
Espanha / ES	591,0	579,2	587,6	2,0	0,6
França / FR	1 858,8	1 747,8	1 946,9	6,3	-4,5
Croácia / HR	29,4	28,7	31,8	2,4	-7,5
Itália / IT	1 000,9	980,9	1 015,1	2,0	-1,4
Chipre / CY	25,1	24,1	23,5	4,4	6,9
Letónia / LV	69,8	73,5	66,7	-5,1	4,6
Lituânia / LT	119,0	124,5	113,8	-4,4	4,6
Luxemburgo / LU	:	:	:		
Hungria / HU	131,9	126,8	134,4	4,0	-1,9
Malta / MT	3,0	2,9	3,2	5,6	-4,1
Países Baixos / NL	1 113,0	1 092,7	1 139,9	1,9	-2,4
Áustria / AT	257,5	245,6	257,0	4,8	0,2
Polónia / PL	1 045,4	1 038,1	1 029,8	0,7	1,5
Portugal / PT	145,8	147,0	142,5	-0,8	2,3
Roménia / RO	94,7	94,3	98,8	0,3	-4,2
Eslovénia / SI	44,4	43,2	45,8	2,7	-3,0
Eslováquia / SK	65,7	63,9	66,2	2,7	-0,9
Finlândia / FI	176,2	174,3	176,6	1,1	-0,2
Suécia / SE	225,1	221,6	222,5	1,6	1,2
UE 27	11 501,4	11 403,6	11 697,7	0,9	-1,7

Fonte: Comissão Europeia - Regulamento (UE) nº 2017/1185

RECOLHA de LEITE de VACA CRU BIOLÓGICO na UNIÃO EUROPEIA

Estado Membro	(milhares de toneladas)					% Leite Biológico no total leite recolhido
	outubro 2023	setembro 2023	outubro 2022	Var % Mês anterior	Var % Mês hom. ano ant.	
Bélgica / BE	9,92	8,57	9,56		3,8	2,6%
Bulgária / BG	0,11	0,12	0,20	-12,3	-45,4	0,2%
Rep. Checa / CZ	2,47	2,49	2,64	-0,9	-6,5	0,9%
Dinamarca / DK	54,00	53,00	60,00	1,9	-10,0	11,7%
Alemanha / DE	118,85	117,37	120,18	1,3	-1,1	4,6%
Estónia / EE	0,26	0,32	0,24	-18,2	7,7	0,4%
Irlanda / IE			0,00			0,0%
Grécia / GR	1,58	1,43	1,26	10,7	25,4	3,1%
Espanha / ES	3,22	3,01	3,78	7,2	-14,8	0,5%
França / FR	99,71	90,88	106,91	9,7	-6,7	5,4%
Croácia / HR						0,0%
Itália / IT	17,95	17,82	19,37	0,8	-7,3	1,8%
Chipre / CY	0,11	0,12	0,24	-2,6	-53,7	0,5%
Letónia / LV	3,68	4,17	4,15	-11,7	-11,2	5,3%
Lituânia / LT	4,71	4,75	3,05	-0,8	54,8	4,0%
Luxemburgo / LU						
Hungria / HU	0,58	0,58	0,58	0,0	0,0	0,4%
Malta / MT		0,00	0,00			0,0%
Países Baixos / NL	20,38	19,52	20,29	4,4	0,4	1,8%
Áustria / AT	46,87	43,24	49,04	8,4	-4,4	18,2%
Polónia / PL	1,61	1,62	2,06	-1,1	-21,9	0,2%
Portugal / PT	0,42	0,31	0,49	37,1	-13,5	0,3%
Roménia / RO	4,12	4,14	4,46	-0,4	-7,7	4,4%
Eslovénia / SI	0,50	0,47	0,49	5,1	2,0	1,1%
Eslováquia / SK	0,56	0,58	0,97	-4,1	-42,6	0,8%
Finlândia / FI	5,65	5,67	6,52	-0,2	-13,3	3,2%
Suécia / SE	27,19	26,49	36,35	2,7	-25,2	12,1%

Fonte: Comissão Europeia - Regulamento (UE) nº 2017/1185

Leite e Produtos Lácteos

FEVEREIRO de 2023

PREÇOS À SAÍDA DA FÁBRICA NA UNIÃO EUROPEIA - Preços Médios Mensais

€ / 100 kg

PRODUTO	dezembro 2023	VARIÇÃO PERCENTUAL		
		novembro 2023	dezembro 2022	dezembro Triénio 2020-2022
Manteiga	548,55	5,6	-7,1	11,4
Leite em pó desnatado	256,57	-2,1	-12,9	-8,1
Leite em pó inteiro	369,27	1,5	-12,1	1,0
Queijo Edam	433,02	3,4	-17,3	5,7
Soro de leite em pó	85,63	3,3	-8,1	-8,6

Fonte: Comissão Europeia - Regulamento (UE) nº 2017/1185, Artigo 11 - Anexo I -7

Nota: A partir de 1 de fevereiro de 2020, a média da UE refere-se à UE27 (sem o Reino Unido). Para fins de comparação, as médias da UE (sem o Reino Unido) também foram recalculadas para os últimos 5 anos (2016 a 2020). Os coeficientes de ponderação e a lista dos Estados-Membros incluídos no cálculo das médias da UE também foram atualizados.

MANTEIGA - Preço Médio Mensal UE / Portugal

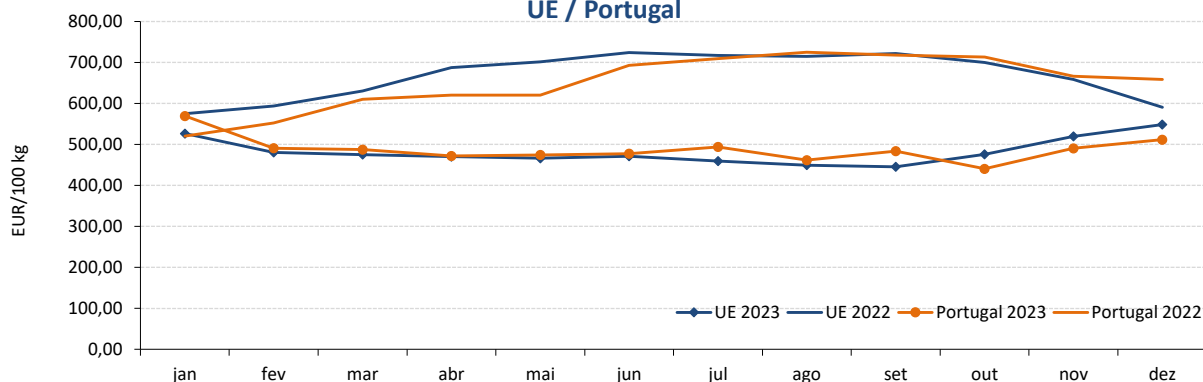

Fonte: CE e GPP/SIMA

LEITE EM PÓ DESNATADO - Preço Médio Mensal UE / Portugal

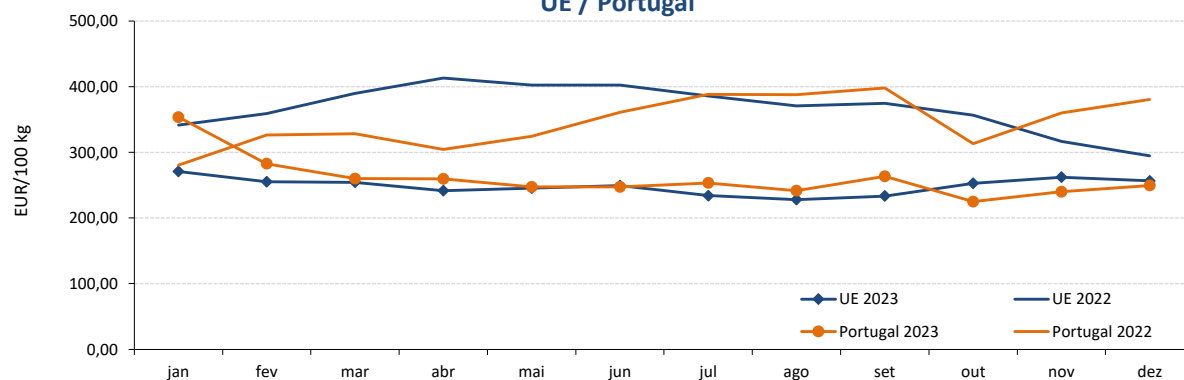

Fonte: CE e GPP/SIMA

Leite e Produtos Lácteos

MARÇO de 2023

LEITE EM PÓ INTEIRO - Preço Médio Mensal UE / Portugal

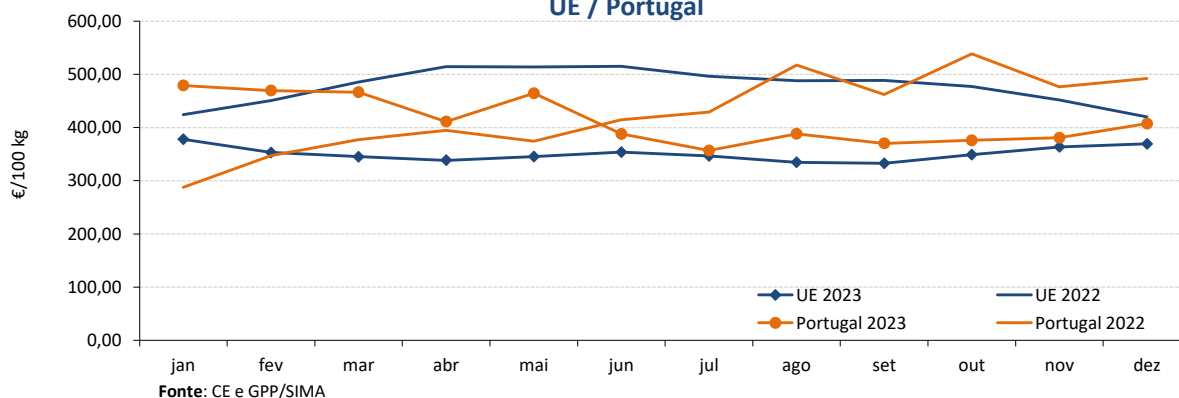

QUEIJO EDAM (UE) / FLAMENGO (PT) - Preço Médio Mensal UE / Portugal

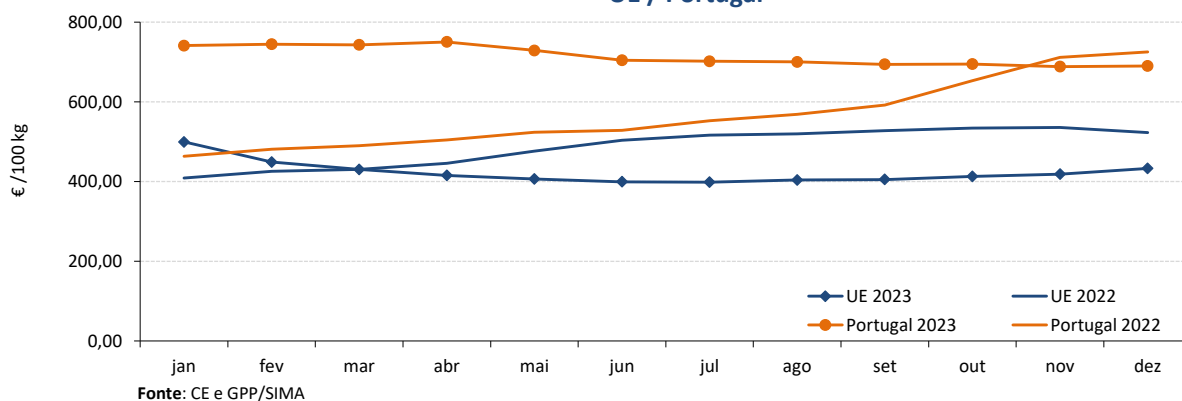

SORO DE LEITE EM PÓ - Preço Médio Mensal UE / Portugal

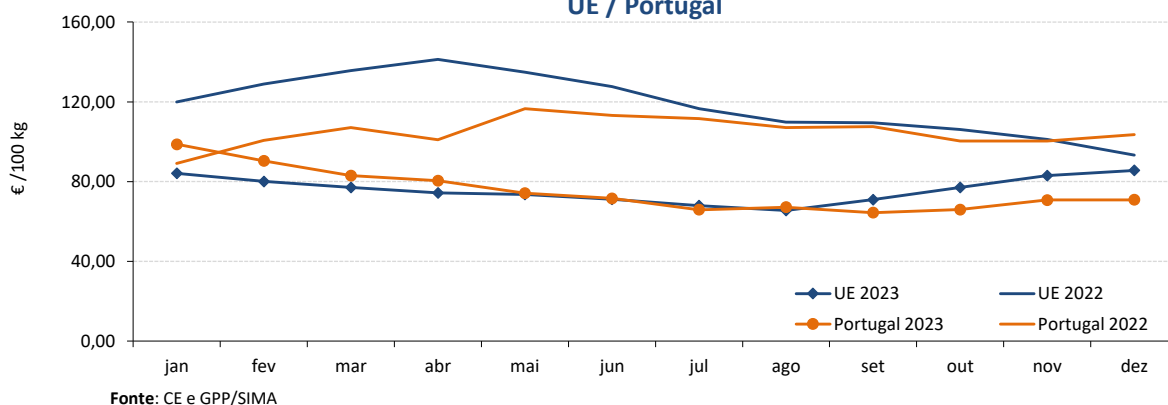

Leite e Produtos Lácteos

FEVEREIRO de 2023

ÍNDICE DE PREÇOS DE PRODUTOS AGRÍCOLAS NO PRODUTOR (Base 2015)

(Continente)

PRODUTO	novembro 2023	outubro 2023	novembro 2022	Var. % mês anterior	Var. % mês homólogo ano anterior
Leite em natureza	136,01	149,00	179,44	-8,7	-24,2

Fonte: INE

ÍNDICE HARMONIZADO DE PREÇOS NO CONSUMIDOR (Base 2015)

(Portugal)

PRODUTO	dezembro 2023	novembro 2023	dezembro 2022	Var. % mês anterior	Var. % mês homólogo ano anterior
Leite fresco gordo	144,49	144,76	154,72	-0,2	-6,6
logurte	97,61	97,60	104,22	0,0	-6,3
Queijo e Requeijão	118,02	118,65	122,58	-0,5	-3,7
Manteiga	139,88	138,00	151,77	1,4	-7,8

Fonte: Eurostat

COMÉRCIO INTERNACIONAL - janeiro a novembro

Unidade: tonelada

PRODUTO	ENTRADAS		SAÍDAS		Variação % 2023/2022	
	2023	2022	2023	2022	ENTRADAS	SAÍDAS
Leite/Natas em natureza	51 198	59 153	129 068	140 074	-13,4	-7,9
Leite/Natas concentrados	18 931	19 452	22 193	21 260	-2,7	4,4
logurte e Quefir	127 571	125 136	31 246	34 990	1,9	-10,7
Manteiga	7 448	7 174	10 487	7 276	3,8	44,1
Queijo e Requeijão	72 494	64 301	11 991	11 125	12,7	7,8
Soro de leite	13 100	11 809	19 544	18 768	10,9	4,1
TOTAL	290 743	287 025	224 529	233 492	1,3	-3,8

Unidade: milhares de EUR

PRODUTO	ENTRADAS		SAÍDAS		Variação % 2023/2022	
	2023	2022	2023	2022	ENTRADAS	SAÍDAS
Leite/Natas em natureza	67 203	57 130	85 562	77 847	17,6	9,9
Leite/Natas concentrados	56 620	61 118	72 054	81 485	-7,4	-11,6
logurte e Quefir	207 553	174 571	52 534	51 952	18,9	1,1
Manteiga	33 339	32 564	59 279	44 641	2,4	32,8
Queijo e Requeijão	343 995	305 673	69 045	61 597	12,5	12,1
Soro de leite	36 803	34 669	25 314	23 964	6,2	5,6
TOTAL	745 513	665 726	363 788	341 485	12,0	6,5

Fonte: INE (2023 - dados preliminares)

Leite e Produtos Lácteos

FEVEREIRO de 2023

RECOLHA E TRANSFORMAÇÃO DO LEITE DE VACA - janeiro a novembro

PRODUTO	Unidade: tonelada		(Portugal)
	2023	2022	Var.% 2023/2022
Recolha de Leite de vaca	1 738 533	1 702 844	2,1
Produtos Lácteos	868 126	840 274	3,3
Leite para consumo	614 119	590 393	4,0
Nata para consumo	23 681	23 636	0,2
Leite em pó gordo e meio gordo	7 970	7 811	2,0
Leite em pó magro	19 821	15 504	27,8
Manteiga	28 557	24 931	14,5
Queijo	57 593	61 386	-6,2
Leites acidificados	116 386	116 612	-0,2

Fonte: INE - dados provisórios

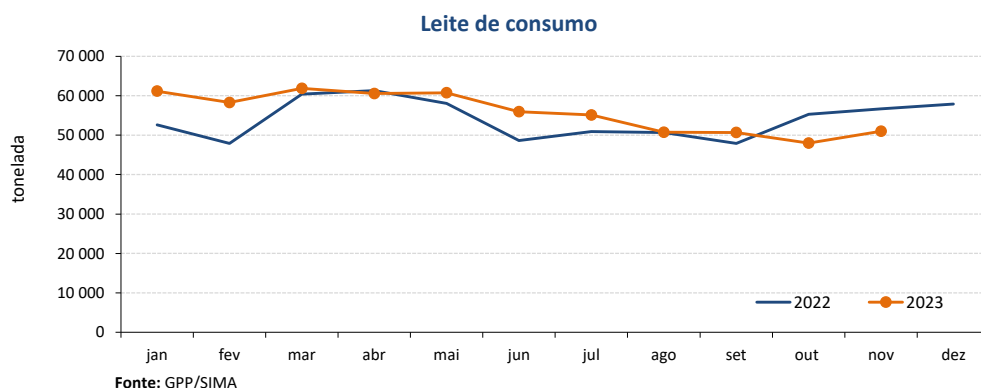
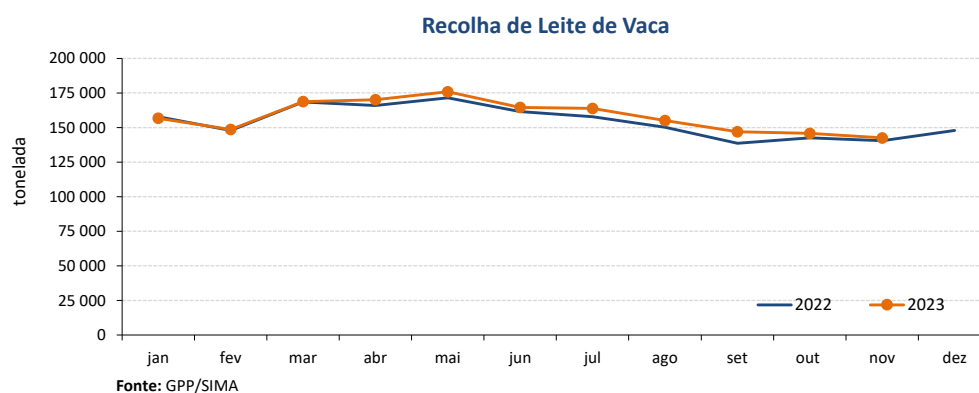
 Para consulta de preços de produtos agrícolas consultar o site www.gpp.pt/Cot/
 O SIMA no Facebook - <http://www.facebook.com/SIMA.Portugal>

O conhecimento do mercado é a chave do sucesso!

O SIMA disponibiliza informação essencial para os empresários agrícolas e outros agentes tomarem as melhores decisões

Coordenação Central

 Gabinete de Planeamento, Políticas e Administração Geral
 Direção de Serviços de Estatística
 Divisão de Estatística
 tel: 213 234 600

 SISTEMA DE INFORMAÇÃO DE MERCADOS AGRÍCOLAS
 e-mail: sima@gpp.pt

 As Newsletter do SIMA podem também ser consultadas no facebook em: <https://www.facebook.com/SIMA.Portugal>