

Newsletter - Bovinos

Semana 05
29-01 a 04-02-2024

DESTAQUE SEMANAL

As cotações médias, de novilho e de novilha, 12 a 24 meses, Turina, aumentaram, 0,037 €/kg C e 0,025 €/kg C, respetivamente. A cotação média, de novilho, 12 a 24 meses, cruzado Charolês, aumentou 0,025 €/kg C. A cotação média, de novilha, 12 a 24 meses, cruzada Charolês, não se alterou.

Região Beira Interior

Na área de mercado Castelo Branco: as cotações, mínimas, máximas e mais frequentes, de novilha e de novilho, 12 a 24 meses, Turina, aumentaram 0,10 €/kg C; as cotações, mínima e mais frequente, de novilho, 12 a 24 meses, cruzado Charolês aumentaram 0,10 €/kg C.

Na área de mercado Guarda: as cotações, mínima, máxima e mais frequente, de novilha, 12 a 24 meses, Turina, aumentaram 0,10 €/kg C; as cotações, mínima, máxima e mais frequente, de novilho, 12 a 24 meses, Turina, aumentaram 0,20 €/kg C; as cotações, mínima, máxima e mais frequente, de novilho, 12 a 24 meses, cruzado Charolês, aumentaram 0,10 €/kg C.

Região Alentejo

Na área de mercado Alentejo Litoral: a cotação mais frequente, de vitelo fêmea, 6 a 8 meses, cruzada Charolês, diminuiu 0,10 €/kg V; as cotações, máxima e mais frequente, de vitelo macho, 6 a 8 meses, cruzado Charolês, aumentaram, 0,10 €/kg V e 0,05 €/kg V, respetivamente, mas a cotação mínima diminuiu 0,15 €/kg V; as cotações, mínima e mais frequente, de vitelo fêmea, 8 a 12 meses, cruzada Charolês, diminuíram, 15,00 €/U e 40,00 €/U, respetivamente; a cotação mais frequente, de vitelo macho, 8 a 12 meses, cruzado Charolês, aumentou 25,00 €/U, mas, a cotação mínima diminuiu 25,00 €/U.

Na área de mercado Beja: a cotação mais frequente de vitelo fêmea, 6 a 8 meses, cruzada Charolês, diminuiu 0,05 €/kg V, mas, a cotação máxima aumentou 0,05 €/kg V; a cotação mais frequente, de vitelo macho, 6 a 8 meses, cruzado Charolês, aumentou 0,10 €/kg V, mas, a cotação mínima diminuiu 0,15 €/kg V; as cotações, mínima e mais frequente, de vitelo fêmea, 8 a 12 meses, cruzada Charolês, diminuíram, 10,00 €/U e 40,00 €/U, respetivamente, mas, a cotação máxima aumentou 50,00 €/U; a cotação mais frequente, de vitelo macho, 8 a 12 meses, cruzado Charolês, aumentou 25,00 €/U.

Na área de mercado Elvas: as cotações mais frequentes, de novilha e de novilho, 12 a 24 meses, cruzados Charolês, aumentaram 0,15 €/kg C; a cotação máxima, de vitelo fêmea, 6 a 8 meses, cruzada Charolês, aumentou, 0,02 €/kg; as cotações, mínima e máxima, de vitelo macho, 6 a 8 meses, cruzado Charolês, diminuíram, 0,20 €/kg V e 0,05 €/kg V, respetivamente, mas, a cotação mais frequente aumentou 0,05 €/kg V; as cotações, mínima e mais frequente, de vitelo fêmea, 8 a 12 meses, cruzada Charolês, diminuíram, 5,00 €/U e 35,00 €/U, respetivamente; as cotações, máxima e mais frequente, de vitelo macho, 8 a 12 meses, cruzado Charolês, aumentaram, 50,00 €/U, e 15,00 €/U, respetivamente, mas, a cotação mínima diminuiu 11,00 €/U.

Na área de mercado Estremoz: a cotação mais frequente, de vitelo fêmea, 6 a 8 meses, cruzada Charolês, diminuiu 0,10 €/kg V, mas, a cotação mínima aumentou 0,05 €/kg V; as cotações, máxima e mais frequente, de vitelo macho, 6 a 8 meses, cruzado Charolês, aumentaram, 0,10 €/kg V e 0,05 €/kg V, respetivamente, mas, a cotação mínima diminuiu 0,20 €/kg V; as cotações, mínima, máxima e mais frequente, de vitelo fêmea, 8 a 12 meses, cruzada Charolês, diminuíram, 10,00 €/U, 15,00 €/U e 60,00 €/U, respetivamente; as cotações, mínima e máxima, de vitelo macho, 8 a 12 meses, cruzado Charolês, diminuíram, 71,00 €/U e 30,00 €/U, respetivamente, mas, a cotação mais frequente aumentou 10,00 €/U.

Na área de mercado Évora: as cotações, mínima e máxima, de vitelo fêmea, 6 a 8 meses, cruzada Charolês, aumentaram, 0,10 €/kg V e 0,01 €/kg V, respetivamente, mas, a cotação mais frequente diminuiu 0,08 €/kg V; as cotações, máxima e mais frequente, de vitelo macho, 6 a 8 meses, cruzado Charolês, aumentaram, 0,05 €/kg V, mas, a cotação mínima diminuiu 0,25 €/kg V; as cotações, mínima, máxima e mais frequente, de vitelo fêmea, 8 a 12 meses, cruzada Charolês, diminuíram, 18,00 €/U, 16,00 €/U e 61,00 €/U, respetivamente; as cotações, mínima e máxima, de vitelo macho, 8 a 12 meses, cruzado Charolês, diminuíram, 80,00 €/U e 36,00 €/U, respetivamente, mas, a cotação mais frequente aumentou 19,00 €/U.

Na Região: as cotações, máxima e mais frequente, de vitelo macho, 6 a 8 meses, cruzado Charolês, aumentaram, 0,05 €/kg V, mas, a cotação mínima diminuiu 0,10 €/kg V; as cotações, mínima e máxima, de vitelo macho, 8 a 12 meses, cruzado Charolês, diminuíram, 15,00 €/U e 36,00 €/U, respetivamente, mas, a cotação mais frequente aumentou 19,00 €/U.

Observação: De acordo com o N.º III, Parte I, Anexo VII do Regulamento (EU) N.º 1308/2013 do Parlamento Europeu de 17 de dezembro de 2013, a carne de vitelo (macho ou fêmea) é denominada:

- a) Vitela, V, quando 6 meses ≤ Idade < 8 meses;
- b) Vitelão, Z, quando 8 meses ≤ idade < 12 meses).

Nota: kg C: kg Carcaça; kg V: kg Vivo; U: Unidade

Fonte: SIMA/Direção Regional de Agricultura e Pescas de cada região.

Na Bolsa de Bovino-Montijo, as cotações, de novilho e de novilha, aumentaram 0,02 €/kg C e 0,01 €/kg C, respetivamente. As cotações, de vaca e de vitela, não se alteraram.

Bovinos

29-01 a 04-02-2024

BOLSA-MONTIJO

| CATEGORIA | Cotação €/kg Carçaça (R) | | Variação | |
|-------------|-----------------------------|-------------|----------|------|
| | 04.ª Sessão | 04.ª Sessão | (€) | (%) |
| | 25/01/2024 | 25/01/2024 | | |
| Novilho-A | 5,39 | 5,37 | 0,02 | 0,37 |
| Novilha-E | 5,37 | 5,36 | 0,01 | 0,19 |
| Vitela-V(*) | 6,05 | 6,05 | 0,00 | 0,00 |
| Vaca-D | 3,45 | 3,45 | 0,00 | 0,00 |

(*) Carne de vitelo (macho ou fêmea)

Fonte: Bolsa de Bovino-Montijo

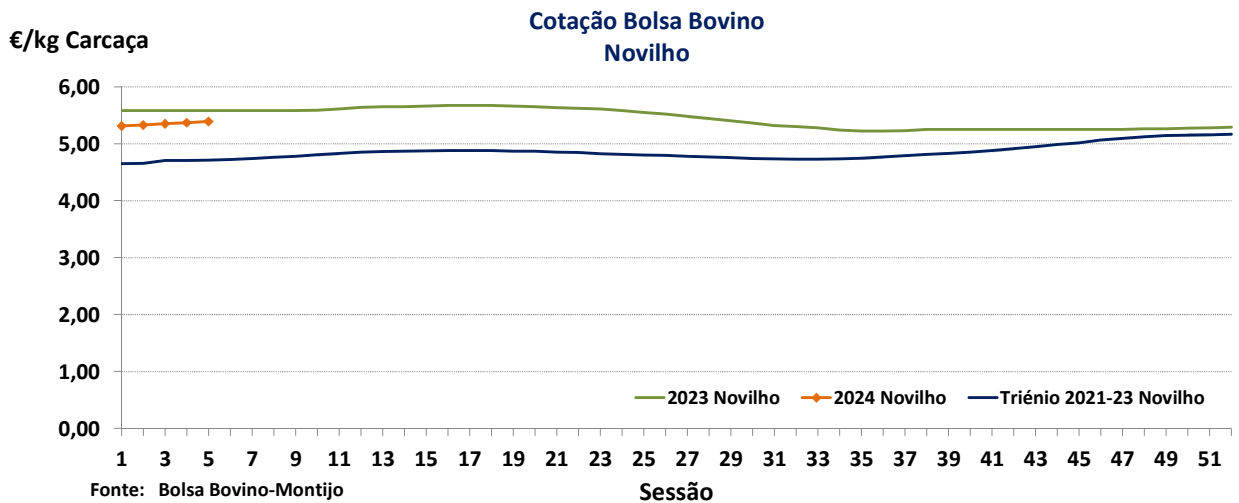
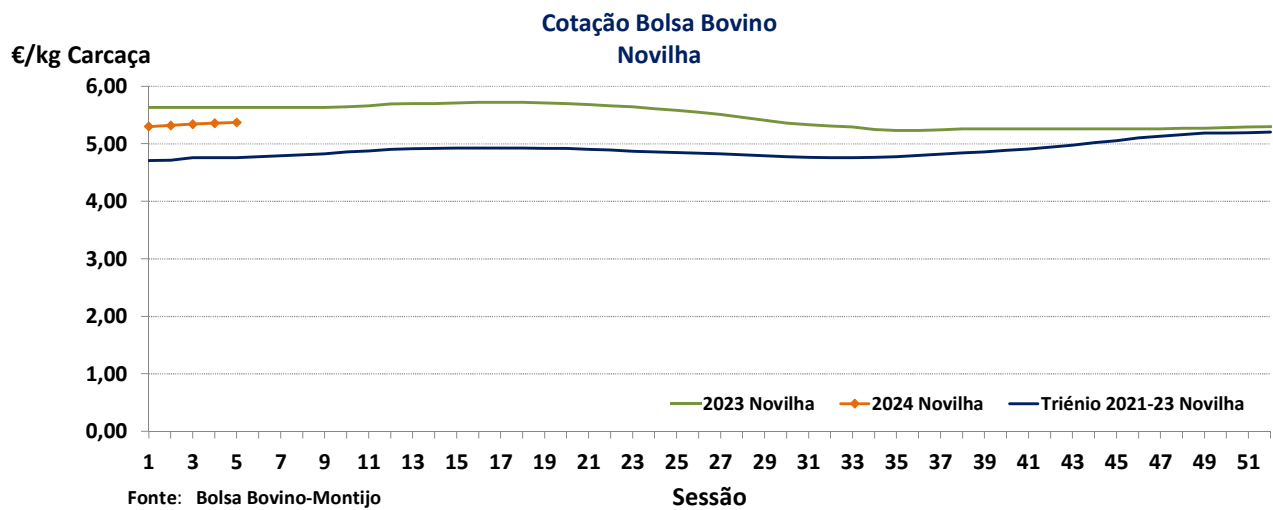

Bovinos

29-01 a 04-02-2024

ÍNDICE DE PREÇO NO PRODUTOR

Portugal

(Base 2015)

| PRODUTO | Índice Mensal | | | | Variação relativa a (%) | | | |
|------------------------|---------------|--------|--------|----------|-------------------------|-------|----------|--|
| | setembro | agosto | julho | setembro | agosto | julho | setembro | |
| | 2023 | 2023 | 2023 | 2022 | 2023 | 2023 | 2022 | |
| Bovinos adultos | 132,70 | 134,30 | 135,10 | 120,85 | -1,19 | -1,78 | 9,81 | |
| Vítelos | 114,30 | 115,20 | 114,90 | 111,66 | -0,78 | -0,52 | 2,36 | |
| Bovinos | 124,80 | 126,00 | 126,90 | 116,90 | -0,95 | -1,65 | 6,76 | |

Fonte: INE (valores atualizados em 28 de novembro de 2023)

ÍNDICE DE PREÇO NO PRODUTOR

Continente

(Base 2015)

| PRODUTO | Índice Mensal | | | | Variação relativa a (%) | | | |
|----------------|---------------|-----------|-----------|----------|-------------------------|----------|----------|--|
| | novembro | outubro | setembro | novembro | outubro | setembro | novembro | |
| | 2023 (Po) | 2023 (Po) | 2023 (Po) | 2022 | 2023 | 2023 | 2022 | |
| Bovinos | 120,18 | 121,83 | 124,43 | 120,42 | -1,35 | -3,42 | -0,20 | |

Po - valor provisório

Fonte: Boletim Mensal de Agricultura e Pescas-INE 15 de janeiro de 2024

COTAÇÃO MÉDIA SEMANAL

| PRODUTO (12 M ≤ idade < 24 M) | Cotação Média Semanal(*) €/kg Carcaça | | | | Variação relativa à (%) | | |
|----------------------------------|--|--------|--------|-------------------|-------------------------|--------|-------------------|
| | Sem 05 | Sem 04 | Sem 05 | Sem 05 | Sem 04 | Sem 05 | Sem 05 |
| | 2024 | 2023 | 2023 | triénio 2021-2023 | 2023 | 2023 | triénio 2021-2023 |
| Novilho cruz. Charolês | 5,050 | 5,025 | 5,138 | 4,398 | 0,50 | -1,70 | 14,82 |
| Novilho Turina | 4,313 | 4,275 | 4,250 | 3,647 | 0,88 | 1,47 | 18,26 |
| Novilha cruz. Charolês | 5,200 | 5,200 | 5,317 | 4,544 | 0,00 | -2,19 | 14,43 |
| Novilha Turina | 4,338 | 4,313 | 4,300 | 3,719 | 0,58 | 0,87 | 16,63 |

(*) Continente

Fonte: SIMA/GPP

COTAÇÃO MÉDIA MENSAL

| PRODUTO (12 M ≤ idade < 24 M) | Cotação Média Mensal(*) €/kg Carcaça | | | | Variação relativa a (%) | | |
|----------------------------------|---|----------|---------|-------------------|-------------------------|---------|-------------------|
| | janeiro | dezembro | janeiro | janeiro | dezembro | janeiro | janeiro |
| | 2024 | 2023 | 2023 | triénio 2021-2023 | 2023 | 2023 | triénio 2021-2023 |
| Novilho cruz. Charolês | 5,025 | 5,013 | 5,143 | 4,393 | 0,25 | -2,28 | 14,38 |
| Novilho Turina | 4,283 | 4,275 | 4,250 | 3,638 | 0,18 | 0,76 | 17,70 |
| Novilha cruz. Charolês | 5,193 | 4,951 | 5,323 | 4,538 | 4,89 | -2,44 | 14,45 |
| Novilha Turina | 4,318 | 4,313 | 4,300 | 3,709 | 0,12 | 0,41 | 16,40 |

(*) Continente

Fonte: SIMA/GPP

Bovinos

29-01 a 04-02-2024

€/kg Carçaça

Cotação Média (Continente)
NOVILHO Cruzado Charolês (12 M ≤ idade < 24 M)

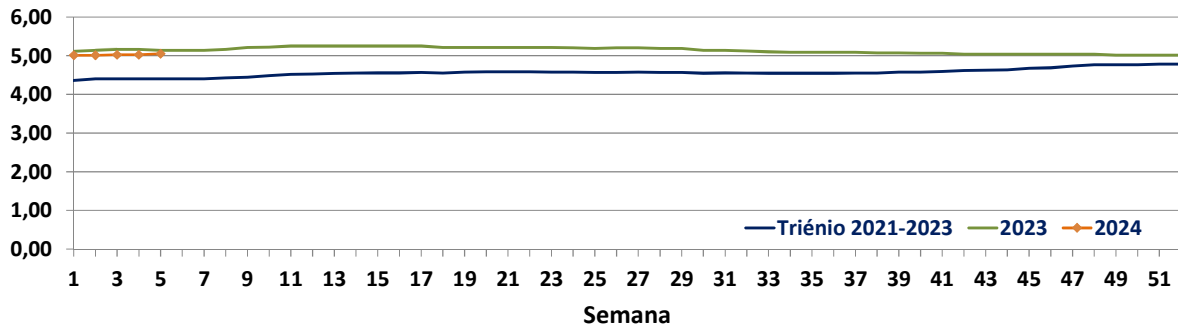

€/kg Carçaça

Cotação Média (Continente)
NOVILHO Turina (12 M ≤ idade < 24 M)

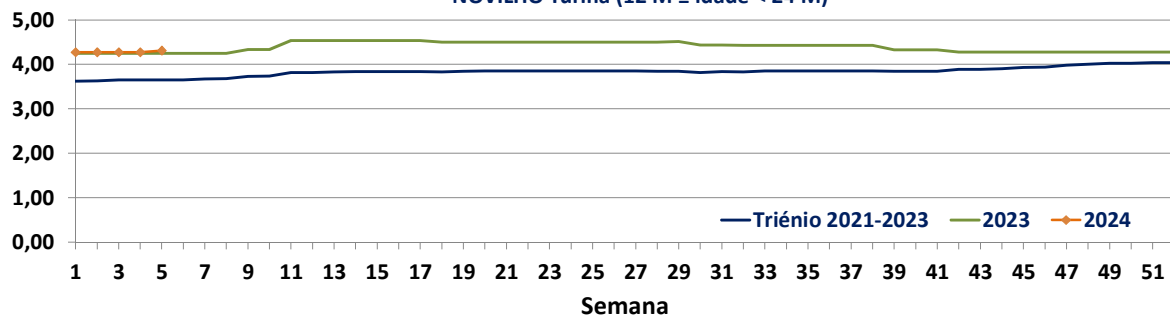

€/kg Carçaça

Cotação Média (Continente)
NOVILHA cruzada Charolês (12 M ≤ idade < 24 M)

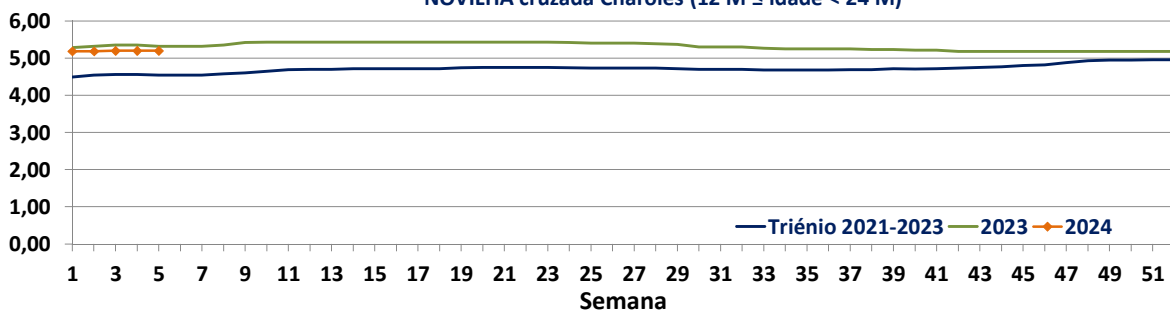

€/kg Carçaça

Cotação Média (Continente)
NOVILHA Turina (12 M ≤ idade < 24 M)

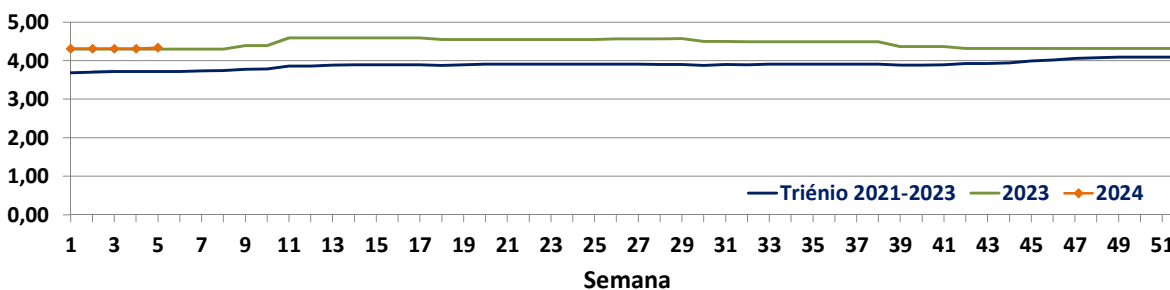

Bovinos

29-01 a 04-02-2024

PREÇO MÉDIO SEMANAL
04.ª Semana-22/01 a 28/01/2024

| Categoria(*) | Classe(*) | Preço Médio (**) | | | | | Preço Médio (***) | |
|--------------------------------|-----------|------------------|--------|--------------|----------|--------|-------------------|----------|
| | | €/kg Carcaça | | | | | €/100 kg Carcaça | |
| | | Norte | Centro | L. Vale Tejo | Alentejo | Açores | Continente | Portugal |
| V-Vitela | – | 4,65 | 5,31 | 4,63 | – | 4,20 | 465,30 | 461,50 |
| Z Vitelão | U3 | 4,72 | 5,26 | 5,16 | – | 4,45 | 495,29 | 484,03 |
| | U3 | 4,40 | 5,20 | 5,33 | – | 4,36 | 497,91 | 485,59 |
| | R2 | 4,53 | 5,20 | 4,71 | 4,35 | 4,28 | 470,23 | 454,02 |
| | R3 | 4,30 | 5,50 | 5,21 | 4,35 | 4,37 | 478,32 | 469,50 |
| | O2 | 3,98 | 4,89 | 4,63 | 4,35 | 4,26 | 436,54 | 433,27 |
| | O3 | 4,14 | 5,30 | 4,68 | 4,35 | 4,31 | 427,54 | 427,98 |
| A Novilho | U2 | 5,11 | 5,24 | 5,08 | 5,42 | 4,61 | 515,13 | 510,36 |
| | U3 | 4,66 | 5,20 | 5,26 | 5,50 | 4,57 | 528,70 | 523,87 |
| | R2 | 4,26 | 5,28 | 5,34 | 4,53 | 4,27 | 503,91 | 481,78 |
| | R3 | 4,20 | 5,50 | 5,38 | 5,51 | 4,46 | 521,69 | 506,43 |
| | O2 | 3,51 | 4,59 | 5,56 | 4,35 | 4,31 | 417,10 | 422,01 |
| | O3 | 4,10 | 5,20 | 5,74 | 4,50 | 4,48 | 472,11 | 465,16 |
| B Macho não castrado i >2 anos | R3 | – | – | 4,55 | – | – | 454,61 | 454,61 |
| C Boi | U2 | – | – | – | – | – | – | – |
| | U3 | – | – | – | – | – | – | – |
| | U4 | – | – | – | – | – | – | – |
| | R3 | – | – | – | – | – | – | – |
| | R4 | – | – | – | – | – | – | – |
| | O3 | – | – | – | – | – | – | – |
| | O4 | – | – | – | – | – | – | – |
| D Vaca | R3 | 3,51 | 4,01 | – | – | 3,17 | 362,08 | 351,11 |
| | R4 | 3,13 | – | – | – | 3,17 | 312,84 | 313,71 |
| | O2 | 2,90 | 3,00 | – | – | 2,98 | 292,30 | 294,02 |
| | O3 | 3,17 | 3,30 | 4,16 | 3,09 | 2,97 | 319,27 | 313,31 |
| | O4 | 3,14 | – | – | – | 3,30 | 314,27 | 315,36 |
| | P2 | 2,40 | 2,85 | – | – | 2,60 | 245,46 | 254,18 |
| | P3 | 2,30 | – | – | – | 2,61 | 230,00 | 235,61 |
| E Novilha | U2 | 5,20 | 5,18 | – | – | 4,82 | 518,99 | 515,40 |
| | U3 | 4,01 | 5,24 | 5,33 | 5,53 | 4,45 | 510,91 | 500,89 |
| | R2 | 4,29 | 5,31 | 5,11 | – | 4,48 | 494,59 | 489,86 |
| | R3 | 4,23 | 5,38 | 5,33 | 5,53 | 4,18 | 515,53 | 499,73 |
| | R4 | – | 5,00 | 5,28 | – | 4,60 | 524,56 | 501,19 |
| | O2 | 4,18 | 4,62 | 5,60 | 4,35 | 3,67 | 456,90 | 436,80 |
| | O3 | 4,08 | 5,60 | 5,54 | 5,53 | 4,16 | 475,09 | 462,02 |
| | O4 | 3,70 | – | 5,74 | – | – | 386,86 | 386,86 |

Nota: Preço à entrada no matadouro, isento de IVA

(*) De acordo com a Grelha Comunitária de Classificação de Carcaças: Anexo IV e N.º II, Parte I do Anexo VII, do Regulamento (EU do Parlamento Europeu) N.º1308/2013 de 17 dezembro de 2013

(**) Regiões: Preço médio ponderado calculado relativamente ao peso

(***) Continente e Portugal: O preço médio resulta da ponderação dos preços médios regionais, sendo que esta ponderação foi calculada com base no abate registado em 2022, atualizada em 01 junho de 2023

Fonte: SIMA/GPP

Bovinos

29-01 a 04-02-2024

ABATE APROVADO PARA CONSUMO janeiro a novembro

| Portugal | Unidades (n.º) | | Variação (%) | Massa (t) | | Variação (%) |
|-----------------------|----------------|----------------|--------------|-----------------|-----------------|--------------|
| | 2023 | 2022 | 2023/2022 | 2023 | 2022 | 2023/2022 |
| Animal | | | | | | |
| Vitelo - V(*) | 42 188 | 51 865 | -18,66 | 6077,4 | 7542,2 | -19,42 |
| Vitelão - Z(*) | 79 561 | 81 199 | -2,02 | 14 598,0 | 14 992,6 | -2,63 |
| Novilho | 98 966 | 103 974 | -4,82 | 31 623,9 | 33 125,1 | -4,53 |
| Boi | 1228 | 1370 | -10,36 | 421,7 | 445,4 | -5,31 |
| Vaca | 82 420 | 93 147 | -11,52 | 22 866,0 | 25 216,8 | -9,32 |
| Novilha | 63 495 | 63 501 | -0,01 | 15 274,6 | 15 178,6 | 0,63 |
| TOTAL | 367 858 | 395 056 | -6,88 | 90 861,5 | 96 500,5 | -5,84 |

(*)macho e fêmea

Fonte: INE (2023: Valores atualizados em 16 de janeiro de 2024)

Abate mensal aprovado para consumo

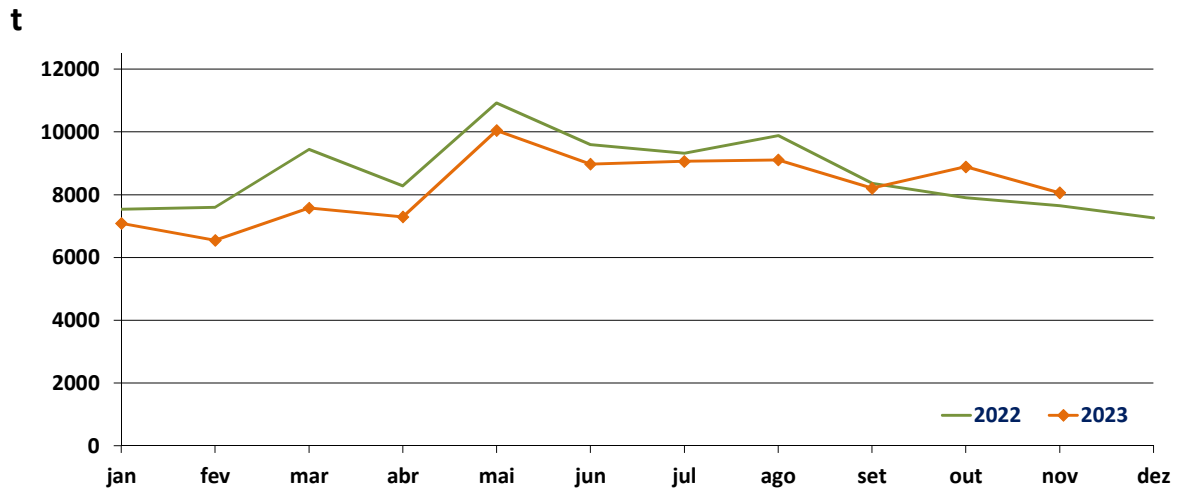

Fonte: INE (2023: Valor mensal atualizado em 16 de janeiro de 2024)

Bovinos

29-01 a 04-02-2024

PREÇO MÉDIO SEMANAL- UNIÃO EUROPEIA

I - NOVILHO AR3

| País (Ordenação de origem) | Preço Médio Semanal (€/100 kg Carcaça) | | Variação (%) Sem 04/Sem 03 |
|-------------------------------|---|---------------------------------|-------------------------------|
| | Semana 04 22/01 a 28/01/2024 | Semana 03 15/01 a 21/01/2024 | |
| Bélgica (BE) | 401,13 | 401,75 | -0,15 |
| Bulgária (BG) | 484,14 | 484,14 | 0,00 |
| República Checa (CZ) | 451,85 | 452,38 | -0,12 |
| Dinamarca (DK) | 424,32 | 419,96 | 1,04 |
| Alemanha (DE) | 488,57 | 488,27 | 0,06 |
| Estónia (EE) | c | c | - |
| Irlanda (IE) (Boi BR3) | 515,52 | 513,18 | 0,46 |
| Grécia (EL) | n.d. | n.d. | - |
| Espanha (ES) | 504,66 | 493,07 | 2,35 |
| França (FR) | 528,00 | 527,00 | 0,19 |
| Croácia (HR) | 510,15 | 521,05 | -2,09 |
| Itália (IT) | 539,05 | 515,07 | 4,66 |
| Chipre (CY) | n.d. | n.d. | - |
| Letónia (LV) | n.d. | n.d. | - |
| Lituânia (LT) | 389,86 | 390,96 | -0,28 |
| Luxemburgo (LU) | c | c | - |
| Hungria (HU) | n.d. | n.d. | - |
| Malta (MT) | n.d. | n.d. | - |
| Países Baixos (NL) | 371,00 | 397,00 | -6,55 |
| Áustria (AT) | 496,45 | 498,08 | -0,33 |
| Polónia (PL) | 484,54 | 480,31 | 0,88 |
| Portugal (PT) | 506,43 | 494,70 | 2,37 |
| Roménia (RO) | 482,89 | 456,94 | 5,68 |
| Eslovénia (SI) | 494,22 | 494,07 | 0,03 |
| Eslováquia (SK) | c | c | - |
| Finlândia (FI) | 496,55 | 497,93 | -0,28 |
| Suécia (SE) | 510,96 | 526,39 | -2,93 |
| U.E. | 499,60 | 498,40 | 0,24 |

c: Confidencial

n.d.: Não disponível

Fonte: Observatório do Mercado de Carne-Carne de Bovino-Estatísticas-Comissão Europeia

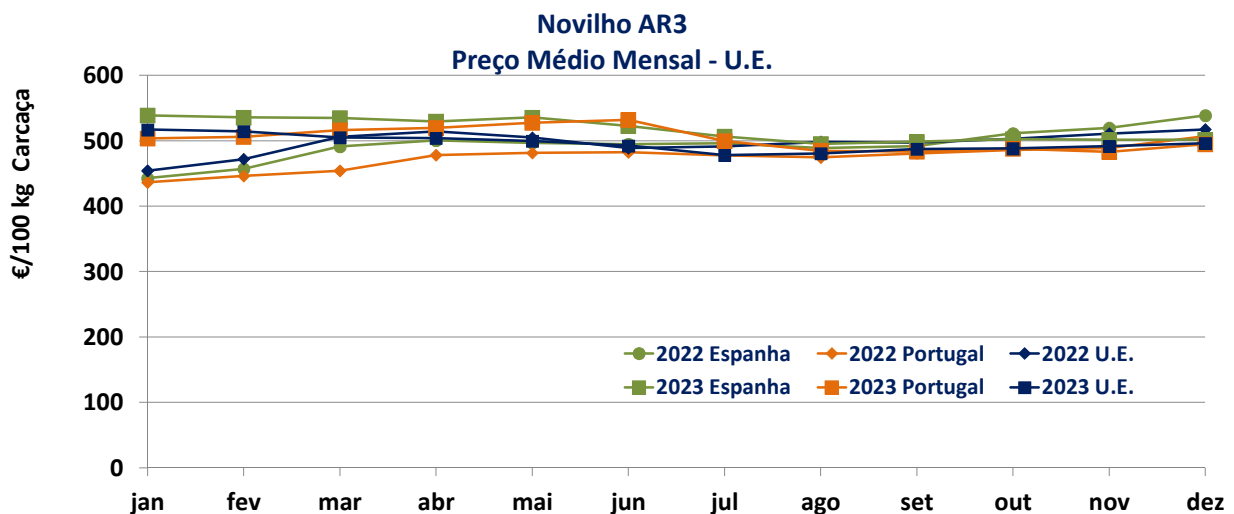

Fonte: Observatório do Mercado de Carne-Carne de Bovino-Estatísticas-Comissão Europeia

Bovinos

29-01 a 04-02-2024

II - OUTROS BOVINOS-VIVOS
A. VITELo MACHO DE RECRIA-VIVO
(8 dias a 4 semanas)

A.1 VITELo MACHO TIPO LEITEIRO-VIVO

| País (Ordenação de origem) | Preço Médio Semanal (€/Cabeça) | | Variação (%) Sem 04/Sem 03 |
|-------------------------------|-----------------------------------|---------------------------------|-------------------------------|
| | Semana 04 22/01 a 28/01/2024 | Semana 03 15/01 a 21/01/2024 | |
| Bélgica (BE) | 53,42 | 53,42 | 0,00 |
| Dinamarca (DK) | 100,58 | 100,57 | 0,02 |
| Alemanha (DE) | 89,64 | 90,20 | -0,62 |
| Irlanda (IE) | 113,58 | 92,72 | 22,50 |
| Espanha (ES) | 87,67 | 87,65 | 0,02 |
| França (FR) | 53,76 | 53,76 | 0,00 |
| Itália (IT) | 116,71 | 116,96 | -0,21 |
| Países Baixos (NL) | 72,00 | 76,00 | -5,26 |
| Áustria (AT) | 137,15 | 177,01 | -22,52 |
| Polónia (PL) | 194,10 | 193,97 | 0,07 |
| Roménia (RO) | 50,03 | 44,46 | 12,52 |
| U.E. | 96,71 | 96,31 | 0,41 |

Fonte: Observatório do Mercado de Carne-Carne de Bovino-Estatísticas-Comissão Europeia

A.2. VITELo MACHO PARA CARNE-VIVO

| País (Ordenação de origem) | Preço Médio Semanal (€/Cabeça) | | Variação (%) Sem 04/Sem 03 |
|-------------------------------|-----------------------------------|---------------------------------|-------------------------------|
| | Semana 04 22/01 a 28/01/2024 | Semana 03 15/01 a 21/01/2024 | |
| Bélgica (BE) | 358,06 | 359,17 | -0,31 |
| Dinamarca (DK) | n.d. | n.d. | - |
| Alemanha (DE) | 183,40 | 183,60 | -0,11 |
| Irlanda (IE) | 247,70 | 201,84 | 22,72 |
| Espanha (ES) | 201,70 | 200,71 | 0,49 |
| França (FR) | 231,38 | 231,38 | 0,00 |
| Itália (IT) | 238,94 | 239,79 | -0,35 |
| Países Baixos (NL) | 169,00 | 175,00 | -3,43 |
| Áustria (AT) | 297,71 | 313,42 | -5,01 |
| Polónia (PL) | 292,04 | 291,84 | 0,07 |
| Roménia (RO) | 314,44 | 389,67 | -19,31 |
| U.E. | 233,13 | 232,98 | 0,06 |

n.d.: Não disponível

Fonte: Observatório do Mercado de Carne-Carne de Bovino-Estatísticas-Comissão Europeia

B. BOVINO PARA CARNE-VIVO
B.1. VITELo-VIVO (macho e fêmea)
(6 meses ≤ idade < 12 meses)

| País (Ordenação de origem) | Preço Médio Semanal (€/kg Vivo) | | Variação (%) Sem 04/Sem 03 |
|-------------------------------|------------------------------------|---------------------------------|-------------------------------|
| | Semana 04 22/01 a 28/01/2024 | Semana 03 15/01 a 21/01/2024 | |
| Bélgica (BE) | 4,63 | 4,63 | 0,00 |
| Irlanda (IE) | 2,68 | 2,60 | 3,08 |
| Espanha (ES) | 3,28 | 3,25 | 0,92 |
| França (FR) | 3,43 | 3,41 | 0,59 |
| Itália (IT) | 3,48 | 3,47 | 0,29 |
| Áustria (AT) | 2,87 | 2,76 | 3,99 |
| Portugal (PT) | 3,05 | 2,89 | 5,54 |
| Suécia (SE) | 2,47 | 2,46 | 0,72 |
| U.E. | 3,24 | 3,20 | 1,32 |

Fonte: Observatório do Mercado de Carne-Carne de Bovino-Estatísticas-Comissão Europeia

Bovinos

29-01 a 04-02-2024

B. BOVINO PARA CARNE-VIVO
B.2. NOVILHO-VIVO
(12 meses ≤ idade < 24 meses)

| País (Ordenação de origem) | Preço Médio Semanal (€/kg Vivo) | | Variação (%) Sem 04/Sem 03 |
|-------------------------------|------------------------------------|---------------------------------|-------------------------------|
| | Semana 04 22/01 a 28/01/2024 | Semana 03 15/01 a 21/01/2024 | |
| Bélgica (BE) | 4,43 | 4,43 | 0,00 |
| Alemanha (DE) | 4,30 | 4,39 | -2,05 |
| Irlanda (IE) | 2,56 | 2,50 | 2,40 |
| França (FR) | 3,24 | 3,24 | 0,00 |
| Itália (IT) | 3,74 | 3,72 | 0,54 |
| Áustria (AT) | 2,28 | 2,50 | -8,80 |
| Portugal (PT) | 3,03 | 2,92 | 3,77 |
| Suécia (SE) | 2,12 | 2,28 | -7,13 |
| U.E. | 3,37 | 3,39 | -0,58 |

n.d.: Não disponível

Fonte: Observatório do Mercado de Carne-Carne de Bovino-Estatísticas-Comissão Europeia

B.3. NOVILHA-VIVA
(12 meses ≤ idade < 24 meses)

| País (Ordenação de origem) | Preço Médio Semanal (€/kg Vivo) | | Variação (%) Sem 04/Sem 03 |
|-------------------------------|------------------------------------|---------------------------------|-------------------------------|
| | Semana 04 22/01 a 28/01/2024 | Semana 03 15/01 a 21/01/2024 | |
| Bélgica (BE) | 3,13 | 3,13 | 0,00 |
| Alemanha (DE) | 2,37 | 2,35 | 0,85 |
| Irlanda (IE) | 2,58 | 2,55 | 1,18 |
| França (FR) | 3,25 | 3,25 | 0,00 |
| Itália (IT) | 2,95 | 2,94 | 0,34 |
| Áustria (AT) | 2,47 | 2,30 | 7,39 |
| Portugal (PT) | 2,80 | 2,84 | -1,41 |
| Suécia (SE) | 2,14 | 2,03 | 5,31 |
| U.E. | 2,81 | 2,79 | 0,70 |

n.d.: Não disponível

Fonte: Observatório do Mercado de Carne-Carne de Bovino-Estatísticas-Comissão Europeia

C. VITELLO- (macho e fêmea)
(Abatido idade < 8 meses)

| País (Ordenação de origem) | Preço Médio Semanal (€/100 kg) | | Variação (%) Sem 04/Sem 03 |
|-------------------------------|-----------------------------------|---------------------------------|-------------------------------|
| | Semana 04 22/01 a 28/01/2024 | Semana 03 15/01 a 21/01/2024 | |
| Bélgica (BE) | 710,25 | 711,25 | -0,14 |
| Alemanha (DE) | 565,00 | 567,00 | -0,35 |
| França (FR) | 713,50 | 723,10 | -1,33 |
| Itália (IT) | 578,00 | 574,12 | 0,68 |
| Países Baixos (NL) | 582,63 | 582,63 | 0,00 |
| Portugal (PT) | 461,50 | 455,47 | 1,32 |
| Eslovénia (SI) | 452,62 | 454,43 | -0,40 |
| U.E. | 626,14 | 628,44 | -0,37 |

Fonte: Observatório do Mercado de Carne-Carne de Bovino-Estatísticas-Comissão Europeia

Bovinos

29-01 a 04-02-2024

COMÉRCIO INTERNACIONAL PORTUGAL-MUNDO

| PRODUTO | Importação (n.º) | | Variação 2023/2022 (%) | Exportação (n.º) | | Variação 2023/2022 (%) |
|--|------------------|-------------|------------------------------|------------------|----------------|------------------------------|
| | jan a nov | | | jan a nov | | |
| | 2023 | 2022 | | 2023 | 2022 | |
| Espécies domésticas, reprodutores de raça pura (vivas) | 691 | 60 | 1051,67 | 1615 | 1946 | -17,01 |
| Espécies domésticas, não reprodutores de raça pura (vivas) | 176 | 417 | -57,79 | 88 548 | 145 874 | -39,30 |
| Outros Animais (vivos) | 1383 | 2 123 | -34,86 | 1 721 | 1343 | 28,15 |
| TOTAL: Animais vivos | 2250 | 2600 | -13,46 | 91 884 | 149 163 | -38,40 |

2023-Valores preliminares atualizados em 09 de janeiro de 2024

Fonte: Comércio Internacional-INE

| PRODUTO | Importação (t) | | Variação 2022/2021 (%) | Exportação (t) | | Variação 2023/2022 (%) |
|--|------------------|------------------|------------------------------|-----------------|-----------------|------------------------------|
| | jan a nov | | | jan a nov | | |
| | 2023 | 2022 | | 2023 | 2022 | |
| Espécies domésticas, reprodutores de raça pura (vivas) | 154,5 | 25,1 | 515,42 | 925,3 | 1098,8 | -15,79 |
| Espécies domésticas, não reprodutores de raça pura (vivas) | 77,9 | 177,3 | -56,05 | 29 047,0 | 48 020,9 | -39,51 |
| Outros Animais (vivos) | 754,5 | 1117,5 | -32,49 | 605,6 | 486,4 | 24,49 |
| SubTotal: Animais vivos | 986,9 | 1319,9 | -25,23 | 30 577,9 | 49 606,1 | -38,36 |
| Carnes frescas ou refrigeradas | 101 612,0 | 93 369,0 | 8,83 | 13 979,1 | 14 610,7 | -4,32 |
| Carnes congeladas | 21 108,3 | 18 514,2 | 14,01 | 1815,8 | 2155,7 | -15,77 |
| Miudezas frescas ou refrigeradas | 1105,8 | 813,5 | 35,93 | 150,1 | 83,9 | 78,86 |
| Miudezas congeladas | 1210,0 | 1314,4 | -7,95 | 604,0 | 944,9 | -36,07 |
| Carnes salgadas/secas/fumadas | 76,3 | 50,9 | 49,78 | 34,9 | 21,7 | 60,94 |
| Sub Total: Carnes | 125 112,4 | 114 062,1 | 9,69 | 16 583,9 | 17 817,0 | -6,92 |
| TOTAL: Animais vivos+Carnes | 126 099,3 | 115 382,0 | 9,29 | 47 161,8 | 67 423,0 | -30,05 |

2023-Valores preliminares atualizados em 09 de janeiro de 2024

Fonte: Comércio Internacional-INE

| PRODUTO | Importação (1000 €) | | Variação 2022/2021 (%) | Exportação (1000 €) | | Variação 2023/2022 (%) |
|--|---------------------|------------------|------------------------------|---------------------|------------------|------------------------------|
| | jan a nov | | | jan a nov | | |
| | 2023 | 2022 | | 2023 | 2022 | |
| Espécies domésticas, reprodutores de raça pura (vivas) | 790,3 | 129,0 | 512,43 | 1912,6 | 1988,9 | -3,83 |
| Espécies domésticas, não reprodutores de raça pura (vivas) | 267,4 | 604,1 | -55,74 | 100 223,5 | 155 245,3 | -35,44 |
| Outros Animais (vivos) | 2699,2 | 3848,1 | -29,85 | 1638,5 | 1453,6 | 12,72 |
| SubTotal: Animais vivos | 3756,9 | 4581,3 | -17,99 | 103 774,6 | 158 687,8 | -34,60 |
| Carnes frescas ou refrigeradas | 638 728,4 | 582 348,7 | 9,68 | 66 844,9 | 70 059,0 | -4,59 |
| Carnes congeladas | 132 214,1 | 128 615,7 | 2,80 | 11288,5 | 11358,6 | -0,62 |
| Miudezas frescas ou refrigeradas | 4580,1 | 3230,6 | 41,77 | 260,0 | 172,8 | 50,44 |
| Miudezas congeladas | 3143,0 | 3280,9 | -4,21 | 920,5 | 1410,4 | -34,74 |
| Carnes salgadas/secas/fumadas | 746,7 | 558,3 | 33,74 | 856,4 | 586,8 | 45,93 |
| Sub Total: Carnes | 779 412,3 | 718 034,3 | 8,55 | 80 170,2 | 83 587,6 | -4,09 |
| TOTAL: Animais vivos+Carnes | 783 169,2 | 722 615,6 | 8,38 | 183 944,8 | 242 275,4 | -24,08 |

2023-Valores preliminares atualizados em 09 de janeiro de 2024

Fonte: Comércio Internacional-INE

Para aceder a preços de produtos consultar
www.gpp.pt/regsima/consulta/
 O SIMA no facebook <http://www.facebook.com/SIMA>

O SIMA disponibiliza informação essencial para os empresários agrícolas e outros agentes tomarem as melhores decisões

O conhecimento do mercado é a chave do sucesso!

Coordenação Central

Divisão de Estatística

Direção de Serviços de Estatística

Gabinete de Planeamento, Políticas e Administração Geral

Praça do Comércio, 1149-010 Lisboa

tel: 213 234 600

SIMA-SISTEMA DE INFORMAÇÃO DE MERCADOS AGRÍCOLAS

sima@gpp.pt