

## Aves

## CONJUNTURA SEMANAL - AVES

Na semana em análise as cotações médias nacionais do frango vivo (de 1,8 kg), do frango abatido (65% - de 1100 a 1300 g), do peru vivo (de 14 a 15 kg) e do peru abatido (80% - de 5,7 a 9,8 kg), mantiveram-se estáveis em relação à semana anterior.

Na região da Beira Litoral, na área de mercado da Beira Litoral, a oferta de frango foi abundante e a procura foi relativamente animada, tendo esta última baixado um pouco na semana passada. No final desta semana a procura melhorou ligeiramente com o início do mês de fevereiro. As cotações não registaram quaisquer alterações em relação à semana passada.

Na região do Ribatejo e Oeste, na área de mercado do Ribatejo e Oeste, a oferta de frango foi relativamente abundante e a procura relativamente animada. Completa estabilidade de cotações, quer no mercado de produção, quer no mercado grossista.

## COTAÇÕES MÉDIAS NACIONAIS - SEMANAIS

PRODUTO	Unidade de Comercialização	Estádio de Comercialização	MÉDIA DA SEMANA	VARIÇÃO PERCENTUAL		
				Semana Anterior	Semana Homóloga do ano anterior	Semana Homóloga do Triénio 2021-2023
Frango vivo - 1,8 kg	€/ kg Peso vivo	entrada centro abate	<b>1,17</b>	0,0	6,4	24,0
Frango 65 % - 1,1 a 1,3 kg	€/ kg Peso carcaça	porta do cliente	<b>2,43</b>	0,0	11,5	30,6
Peru vivo - 14 a 15 kg	€/ kg Peso vivo	entrada centro abate	<b>1,85</b>	0,0	0,0	22,0
Peru 80 % - 5,7 a 9,8 kg	€/ kg Peso carcaça	porta do cliente	<b>3,40</b>	0,0	-4,2	22,4

NOTA: Frango 65% - frango depenado, eviscerado, sem cabeça nem patas e sem pescoço, coração, fígado e moela;  
Peru 80% - peru depenado, eviscerado, sem cabeça nem patas, com pescoço, coração, fígado e moela;

## Gráficos de cotações mais frequentes

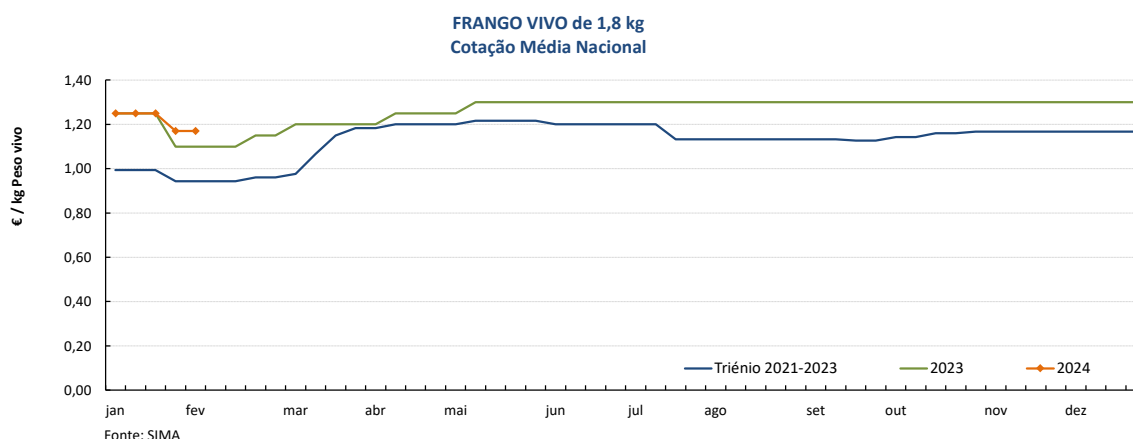

## Aves

29-01 a 04-02-2024

### Gráficos de cotações mais frequentes

**FRANGO 65% de 1,1 a 1,3 kg**  
Cotação Média Nacional

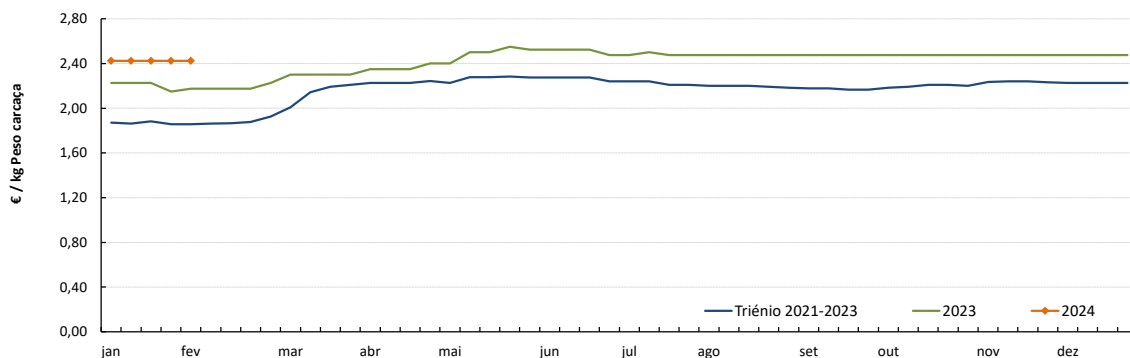

Fonte: SIMA

**PERU VIVO de 14 a 15 kg**  
Cotação Média Nacional

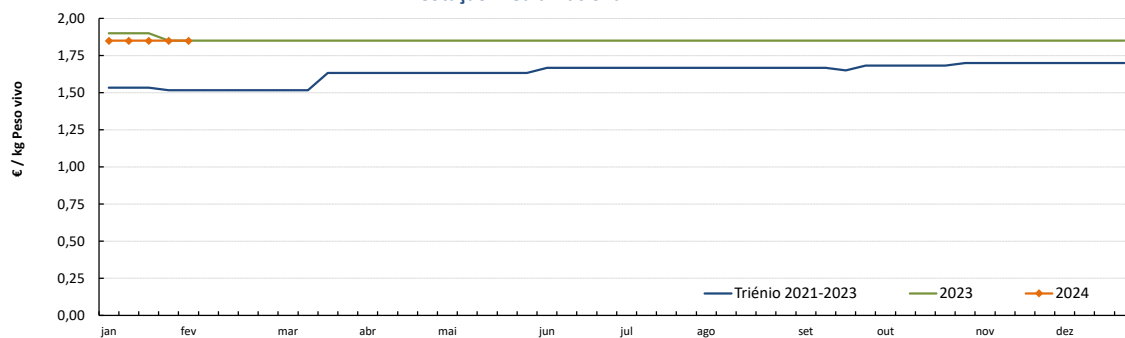

Fonte: SIMA

**PERU 80% de 5,7 a 9,8 kg**  
Cotação Média Nacional

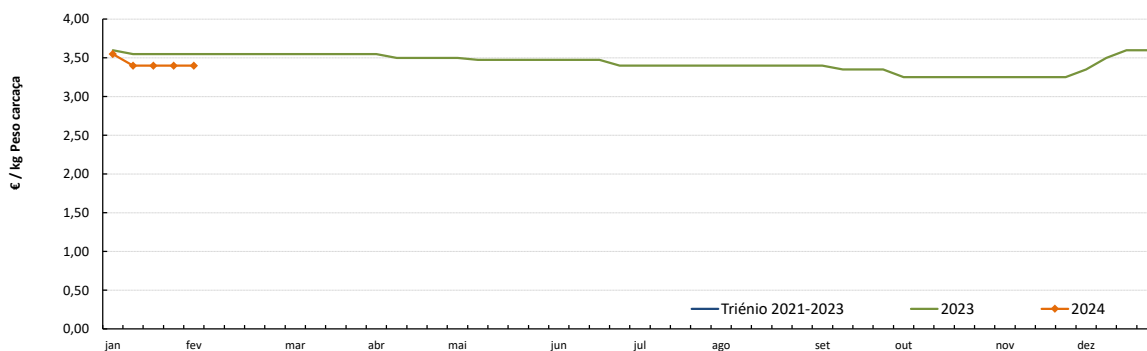

Fonte: SIMA

### COTAÇÕES MÉDIAS NACIONAIS - MENSAIS

PRODUTO	Unidade de Comercialização	Estádio de Comercialização	janeiro 2024	VARIÇÃO PERCENTUAL		
				dezembro 2023	janeiro 2023	janeiro do Triénio 2021-2023
Frango vivo - 1,8 kg	€/ kg Peso vivo	entrada centro abate	<b>1,23</b>	-5,4	1,4	25,4
Frango 65 % - 1,1 a 1,3 kg	€/ kg P. carcaça	porta do cliente	<b>2,43</b>	-2,0	9,9	29,8
Peru vivo - 14 a 15 kg	€/ kg Peso vivo	entrada centro abate	<b>1,85</b>	0,0	-2,0	21,0
Peru 80 % - 5,7 a 9,8 kg	€/ kg P. carcaça	porta do cliente	<b>3,44</b>	-2,1	-3,5	22,5

NOTA: kg P.C. - kg de Peso carcaça; kg P.V. - kg de Peso vivo

Aves

29-01 a 04-02-2024

Gráficos de cotações mais frequentes

PEITO de FRANGO  
Cotação Média Nacional

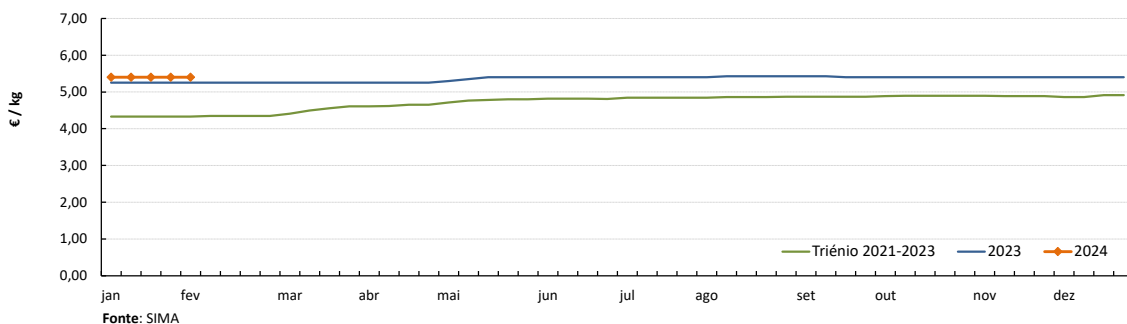

PERNA DE FRANGO COM COSTA  
Cotação Média Nacional

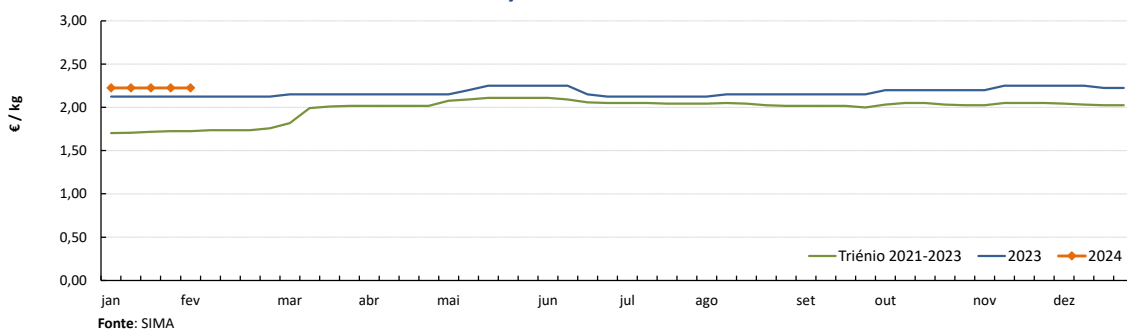

PEITO de PERU  
Cotação Média Nacional

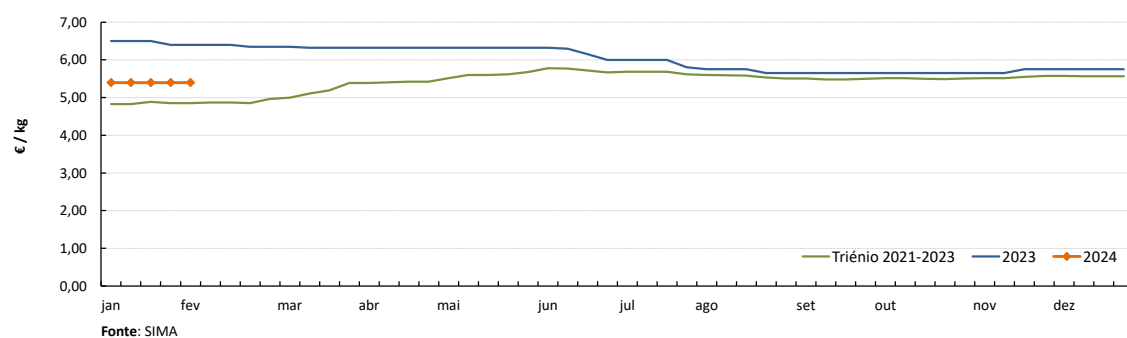

PERNA de PERU  
Cotação Média Nacional

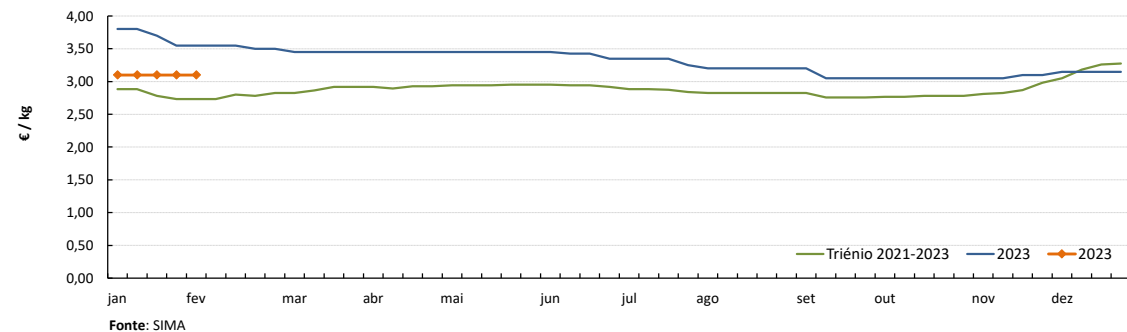

Notas: 1) A recolha de cotações do peito e perna de peru iniciou-se na semana 27 de 2020  
2) A recolha de cotações do peito e perna de frango iniciou-se na semana 01 de 2021

## CONJUNTURA SEMANAL - OVOS

Na semana em análise as cotações médias nacionais dos ovos de gaiola na produção (ovo a peso de 60 a 68 g) e classificados e embalados (ovotermo) da classe de peso L voltaram a descer em relação à semana anterior, respetivamente -3 cêntimos / kg e -4 cêntimos / dúzia. A cotação média nacional dos ovos classificados e embalados da classe de peso M manteve-se estável.

Na Beira Litoral a oferta foi relativamente fraca na área de mercado de Dão-Lafões e média no Litoral Centro. A procura foi relativamente fraca em Dão-Lafões e média no Litoral Centro. Relativamente às cotações +freq. dos ovos de gaiola registou-se apenas uma redução dos ovos na produção (-5 cêntimos / kg). Na área de mercado da Beira Litoral, os ovos de solo e de ar livre classificados voltaram a pautar-se pela descida (-5 cêntimos / dúzia); a oferta foi média e a procura relativamente fraca.

No Ribatejo e Oeste a oferta e a procura foram médias e equilibradas. No que se refere às cotações +freq. deu-se uma descida dos ovos de gaiola na produção (-5 cêntimos / kg) e dos ovos classificados das classes de peso, S embalado, M em cartão, L embalado e XL em cartão e embalado (-10 cêntimos / dúzia). Os ovos de solo e de ar livre classificados também sofreram um decréscimo (-5 cêntimos / dúzia).

**Nota:** Iniciou-se na semana 04 de 2021 a recolha de cotações dos **ovos de solo** (classes de peso M e L) e dos **ovos de ar livre** (classe M/L), pelo que os ovos que se acompanhavam até esta altura passaram a designar-se **ovos de gaiola**. As áreas de mercado para os novos produtos são Beira Litoral Gr. e Ribatejo e Oeste Gr.

## COTAÇÕES MÉDIAS NACIONAIS - SEMANAIS

PRODUTO (Ovos de Gaiola)	Unidade de Comercialização	Estádio de Comercialização	MÉDIA DA SEMANA	Variação Percentual		
				Semana anterior	Semana homóloga do ano anterior	Semana homóloga do Triénio 2021-2023
Ovo classificado L embalado	€ / Dúzia	porta do cliente	<b>1,88</b>	-1,7	-8,1	33,9
Ovo classificado M embalado	€ / Dúzia	porta do cliente	<b>1,78</b>	0,0	-8,5	36,5
Ovo a peso de 60-68 g	€ / kg	saída do aviário	<b>1,90</b>	-1,7	-5,0	49,6

**NOTA:** Classes de peso dos ovos: XL: > ou = 73 g L: > ou = a 63 g e < 73 g M: > ou = a 53 g e < 63 g S: < 53 g

## Gráficos de cotações mais frequentes

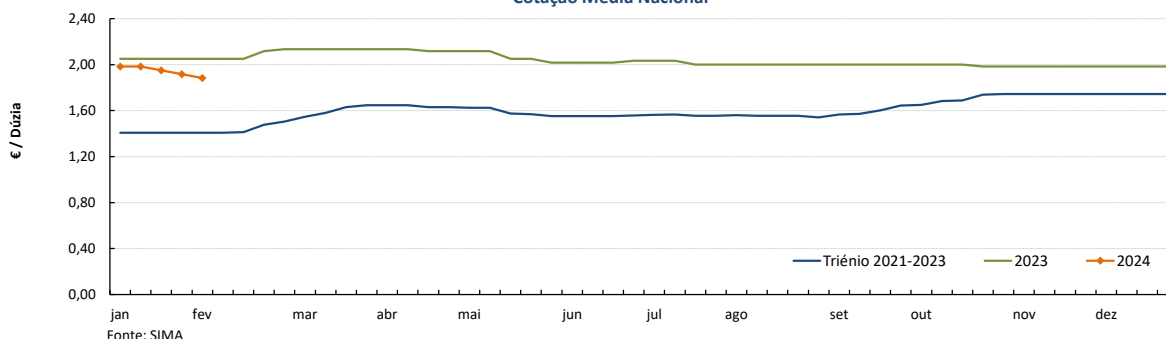
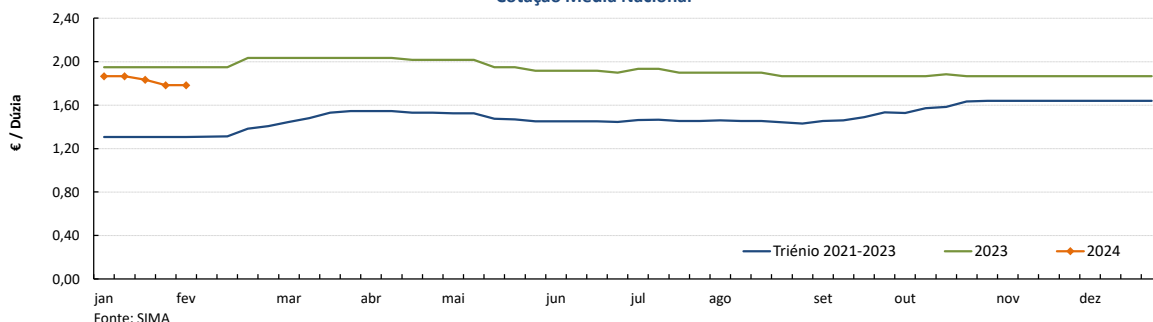
 OVO de GAIOLA CLASSIFICADO L EMBALADO (ovotermo)  
 Cotação Média Nacional

 OVO de GAIOLA CLASSIFICADO M EMBALADO (ovotermo)  
 Cotação Média Nacional

## Ovos

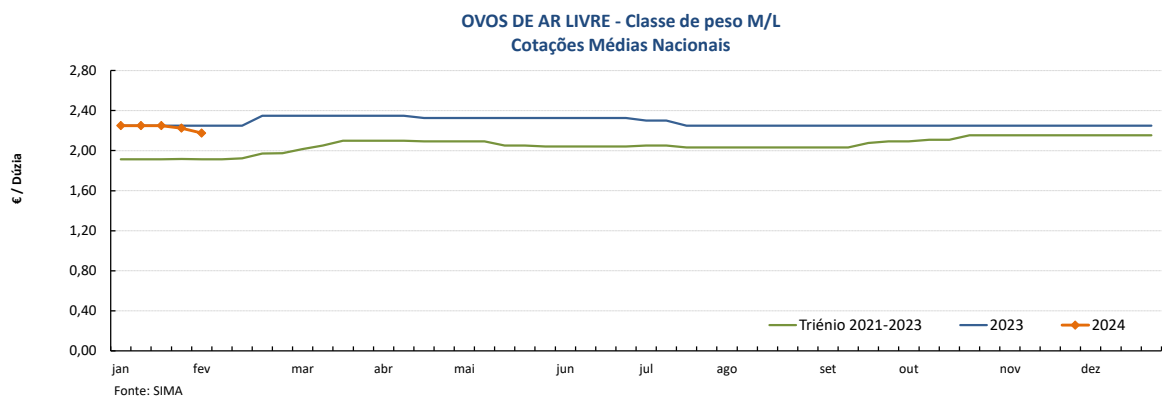
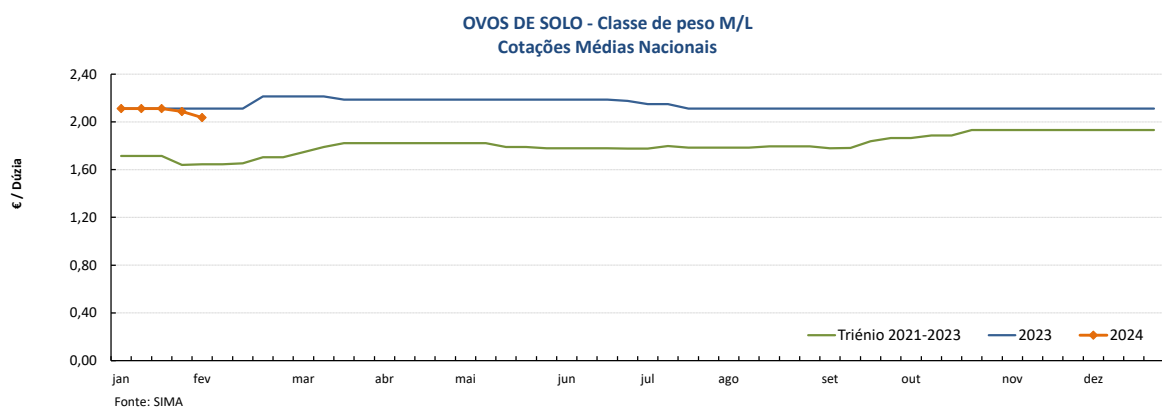
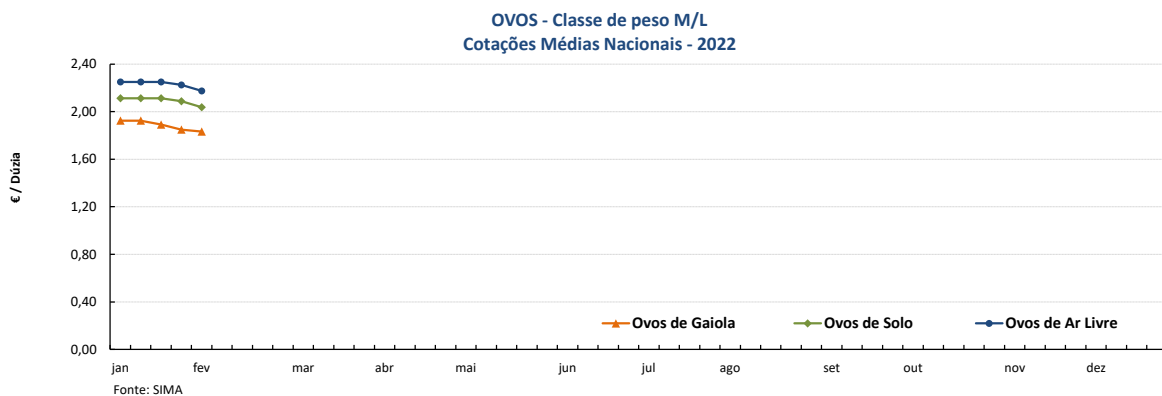
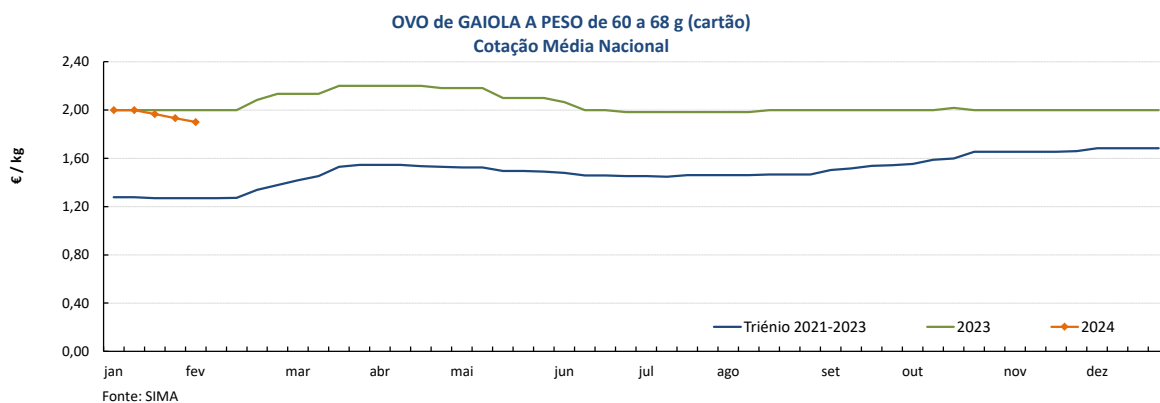
29-01 a 04-02-2024



### COTAÇÕES MÉDIAS NACIONAIS - MENSAIS

PRODUTO	Unidade de Comercialização	Estádio de Comercialização	janeiro 2024	VARIÇÃO PERCENTUAL		
				dezembro 2023	janeiro 2023	janeiro do Triénio 2021-2023
Ovo classif. L embalado	€/ dúzia	entrada centro abate	<b>1,96</b>	-1,3	-4,5	39,2
Ovo classif. M embalado	€/ dúzia	porta do cliente	<b>1,84</b>	-1,6	-5,8	40,6
Ovo a peso de 60-68 g	€/ kg	porta do cliente	<b>1,98</b>	-1,3	-1,3	55,1

## Aves e Ovos

29-01 a 04-02-2024

### PREÇOS MÉDIOS DE MERCADO NA UNIÃO EUROPEIA

**FRANGO 65 % (€ / 100 kg Peso carcaça)**
**OVOS média classes L / M (€ / 100 kg)**

PAÍSES	SEMANA DE		VAR % Semana Anterior	PAÍSES	SEMANA DE		VAR % Semana Anterior
	22/01 a 28/01/2024	15/01 a 21/01/2024			22/01 a 28/01/2024	15/01 a 21/01/2024	
Bélgica	0,00	225,32		Bélgica	0,00	205,03	
Bulgária	201,56	205,34	-1,8	Bulgária	235,84	231,03	2,1
República Checa	233,92	229,22	2,1	República Checa	182,79	183,16	-0,2
Dinamarca	0,00	0,00		Dinamarca *	0,00	0,00	
Alemanha	422,00	422,00	0,0	Alemanha *	244,00	244,00	0,0
Estónia	0,00	0,00		Estónia	278,81	260,80	6,9
Grécia	0,00	0,00		Grécia	0,00	0,00	
Espanha	237,85	238,67	-0,3	Espanha	188,85	193,36	-2,3
França	300,00	300,00	0,0	França	239,99	243,47	-1,4
Croácia	247,00	256,67	-3,8	Croácia	259,25	260,57	-0,5
Irlanda	0,00	261,79		Irlanda	0,00	231,25	
Itália	0,00	274,00		Itália	0,00	248,41	
Chipre	245,81	245,81	0,0	Chipre	172,91	172,91	0,0
Letónia	0,00	0,00		Letónia	200,42	199,62	0,4
Lituânia	0,00	0,00		Lituânia	167,37	170,20	-1,7
Hungria	236,59	237,83	-0,5	Hungria	237,09	239,81	-1,1
Malta	283,33	283,33	0,0	Malta	0,00	0,00	
Países Baixos	0,00	0,00		Países Baixos *	244,00	213,00	14,6
Áustria	342,62	341,76	0,3	Áustria *	268,69	266,79	0,7
Polónia	0,00	165,58		Polónia	227,92	220,80	3,2
Portugal	242,50	242,50	0,0	Portugal	224,87	230,38	-2,4
Romenia	217,05	219,28	-1,0	Romenia	195,58	192,26	1,7
Eslovénia	301,97	305,92	-1,3	Eslovénia	212,37	210,50	0,9
Eslováquia	239,02	230,14	3,9	Eslováquia	192,52	199,31	-3,4
Finlândia	342,62	338,02	1,4	Finlândia	209,71	207,35	1,1
Suécia	310,56	312,27	-0,5	Suécia *	244,55	240,58	1,7
U.E.	256,99	256,73	0,1	U.E.	228,13	225,42	1,2

Fonte: Comissão Europeia - Regulamento de Execução (UE) 2017/1185

\* produção de ovos no solo; todos os outros países produção em gaiola

Fonte: Comissão Europeia - Regulamento de Execução (UE) 2017/1185

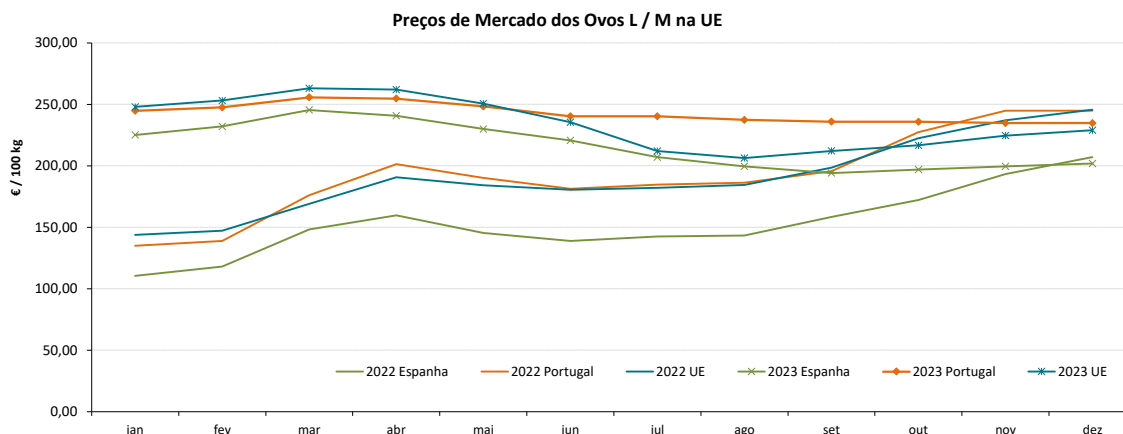
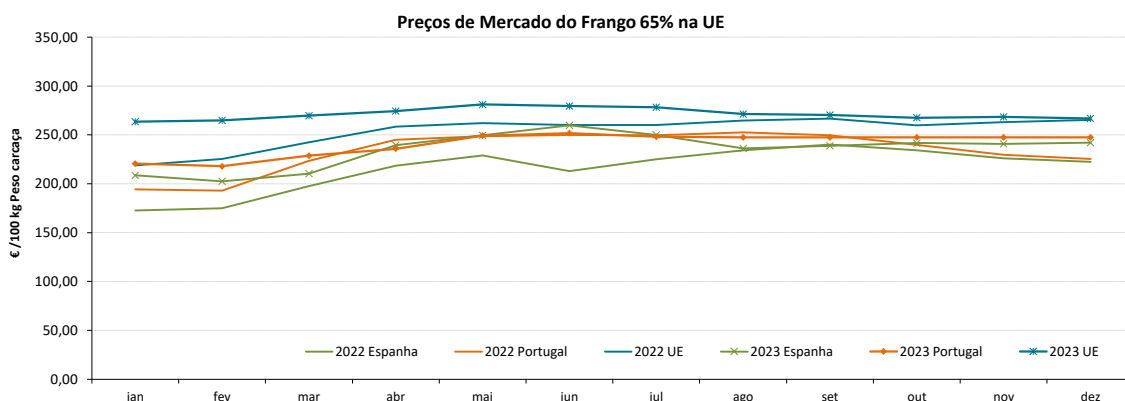

**Aves e Ovos**

29-01 a 04-02-2024

**COMÉRCIO INTERNACIONAL DE OVOS - janeiro a novembro**

PRODUTO	ENTRADAS		SAÍDAS		Variação 2023/2022 %	
	2023	2022	2023	2022	ENTRADAS	SAÍDAS
<b>1000 unidades</b>						
Ovos de galinha frescos	114 399	108 434	78 825	150 504	5,5	-47,6
Ovos de outras aves frescos ou conservados	13 060	5 165	118 190	115 534	152,9	2,3
Ovos de outras aves domésticas frescos ou conservados	10 229	11 356	1 622	6 463	-9,9	-74,9
<b>TOTAL</b>	<b>137 688</b>	<b>124 955</b>	<b>198 637</b>	<b>272 501</b>	<b>10,2</b>	<b>-27,1</b>
<b>1 000 €</b>						
Ovos de galinha frescos	14 134	9 398	9 521	13 563	50,4	-29,8
Ovos de outras aves frescos ou conservados	939	446	9 673	9 490	110,6	1,9
Ovos de outras aves domésticas frescos ou conservados	1 450	1 043	330	632	39,0	-47,8
<b>TOTAL</b>	<b>16 522</b>	<b>10 886</b>	<b>19 524</b>	<b>23 686</b>	<b>51,8</b>	<b>-17,6</b>

Fonte: INE (2023 - dados preliminares)

**COMÉRCIO INTERNACIONAL DE AVES - janeiro a novembro**

PRODUTO	ENTRADAS		SAÍDAS		Variação 2023/2022 %	
	2023	2022	2023	2022	ENTRADAS	SAÍDAS
<b>tonelada</b>						
Carne galos/galinhas fresca ou refrigerada	5 961,7	3 056,6	9 536,2	9 463,0	95,0	0,8
Carne galos/galinhas congelada	2 371,6	2 755,4	4 652,3	3 467,0	-13,9	34,2
Carne peru/perua congelada	681,5	685,2	44,0	44,9	-0,5	-1,9
Carne peru/perua fresca ou refrigerada	1 141,8	816,0	6,3	6,0	39,9	5,2
Pedaços/Miudezas galos/galinhas congelada	27 507,1	23 716,2	9 364,8	8 268,3	16,0	13,3
Pedaços/Miudezas galos/galinhas fresca ou refrigerada	22 372,1	16 713,0	1 152,7	1 039,6	33,9	10,9
Pedaços/Miudezas peru/perua congelada	4 345,0	5 745,1	7 523,2	7 139,5	-24,4	5,4
Pedaços/Miudezas peru/perua fresca ou refrigerada	13 244,6	11 679,6	284,5	317,5	13,4	-10,4
<b>TOTAL Galos/Galinhas</b>	<b>58 212,5</b>	<b>46 241,2</b>	<b>24 706,1</b>	<b>22 237,8</b>	<b>25,9</b>	<b>11,1</b>
<b>TOTAL Peru/Perua</b>	<b>19 412,9</b>	<b>18 925,9</b>	<b>7 857,9</b>	<b>7 507,8</b>	<b>2,6</b>	<b>4,7</b>
<b>1 000 €</b>						
Carne galos/galinhas fresca ou refrigerada	16 938,5	7 580,6	19 174,5	18 927,3	123,4	1,3
Carne galos/galinhas congelada	4 470,7	5 400,9	7 898,8	5 913,4	-17,2	33,6
Carne peru/perua congelada	1 808,9	1 977,9	113,3	194,7	-8,5	-41,8
Carne peru/perua fresca ou refrigerada	2 792,9	2 386,4	18,8	16,8	17,0	12,1
Pedaços/Miudezas galos/galinhas congelada	62 600,9	53 098,9	14 835,3	12 406,4	17,9	19,6
Pedaços/Miudezas galos/galinhas fresca ou refrigerada	73 684,9	54 637,1	2 925,8	2 491,3	34,9	17,4
Pedaços/Miudezas peru/perua congelada	10 860,5	13 849,7	12 990,3	11 199,1	-21,6	16,0
Pedaços/Miudezas peru/perua fresca ou refrigerada	56 034,8	55 422,4	711,7	839,1	1,1	-15,2
<b>TOTAL Galos/Galinhas</b>	<b>157 695,0</b>	<b>120 717,6</b>	<b>44 834,4</b>	<b>39 738,5</b>	<b>30,6</b>	<b>12,8</b>
<b>TOTAL Peru/Perua</b>	<b>71 497,0</b>	<b>73 636,4</b>	<b>13 834,0</b>	<b>12 249,6</b>	<b>-2,9</b>	<b>12,9</b>

Fonte: INE (2023 - dados preliminares)

**Aves e Ovos**

29-01 a 04-02-2024

**ÍNDICE DE PREÇOS DE PRODUTOS AGRÍCOLAS NO PRODUTOR (Base 2015)**

	(Continente)				
	dezembro 2023	novembro 2023	dezembro 2022	Var. % Mês anterior	Var. % Mês ano anterior
<b>Aves de Capoeira</b>	133,51	134,21	130,74	-0,5	2,1
<b>Ovos</b>	200,87	200,87	213,45	0,0	-5,9

Fonte: INE

**ÍNDICE HARMONIZADO DE PREÇOS NO CONSUMIDOR (Base 2015)**

	(Portugal)				
	dezembro 2023	novembro 2023	dezembro 2022	Var. % Mês anterior	Var. % Mês ano anterior
<b>Carne de Aves</b>	125,64	125,70	131,40	0,0	-4,4
<b>Ovos</b>	152,55	154,03	165,28	-1,0	-7,7

Fonte: Eurostat

**ABATES APROVADOS PARA CONSUMO - janeiro a novembro**

	1000 Cabeças		tonelada		(Portugal)	
	2023	2022	2023	2022	Var. período homólogo ano anterior (%)	
			Cabeças	tonelada		
<b>Frangos de carne</b>	199 667	193 435	282 084	273 381	3,2	3,2
<b>Peru</b>	3 501	3 493	40 898	41 400	0,2	-1,2

Fonte: INE (dados provisórios)

**PRODUÇÃO DE OVOS PARA CONSUMO - janeiro a novembro**

	1000 Unidades		tonelada		(Portugal)	
	2023	2022	2023	2022	Var. período homólogo ano anterior (%)	
			Unidades	tonelada		
<b>Ovos</b>	1 782 834	1 758 430	110 536	109 023	1,4	1,4

Fonte: INE (dados provisórios)

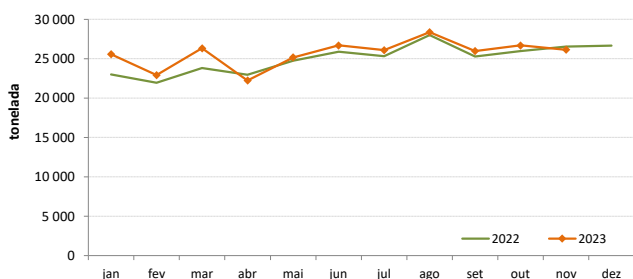
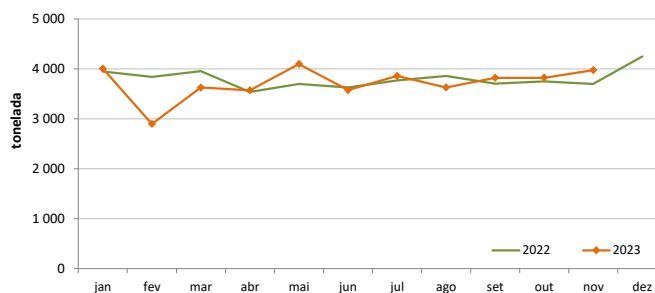
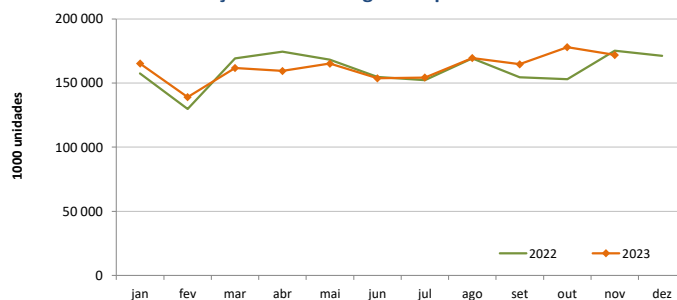
**Frangos de carne - Abates aprovados para consumo**

**Peru - Abates aprovados para consumo**

**Produção de Ovos de galinha para consumo**

O conhecimento do mercado é a chave do sucesso!

O SIMA disponibiliza informação essencial para os empresários agrícolas e outros agentes tomarem as melhores decisões

 Para consulta de preços de produtos agrícolas consultar o site: [regsima.gpp.pt/regsima/consulta/](https://regsima.gpp.pt/regsima/consulta/)
**Coordenação Central**  
Gabinete de Planeamento, Políticas e Administração Geral  
Direção de Serviços de Estatística  
Divisão de Estatística

tel: 213 234 600

**SISTEMA DE INFORMAÇÃO DE MERCADOS AGRÍCOLAS**  
Praça do Comércio, 1149-010 Lisboa

 e-mail: [sima@gpp.pt](mailto:sima@gpp.pt)

 As Newsletter do SIMA podem também ser consultadas no facebook em: <https://www.facebook.com/SIMA.Portugal>