

Suínos

DESTAQUE SEMANAL

Na semana em análise as cotações médias nacionais dos porcos classe E e classe S voltaram a manter-se estáveis em relação à semana anterior. Os leitões de <12 kg desceram novamente (-36 cêntimos / kg) e os leitões de 19-25 Kg apresentaram um acréscimo (+11 cêntimos / kg).

As cotações dos porcos classe E e classe S não registaram quaisquer alterações nas cinco regiões analisadas.

Os leitões de <12 kg desceram em todas as regiões analisadas, após a passagem das quadras festivas do Natal e Ano Novo: Beira Litoral (-58 cêntimos / kg), Ribatejo e Oeste (-42 cêntimos / kg), Algarve (-17 cêntimos / kg) e Alentejo (-25 cêntimos / kg na cot. máx.). Os leitões de 19-25 kg subiram no Alentejo (+11 cêntimos / kg).

COTAÇÕES MÉDIAS NACIONAIS - SEMANAIS

PRODUTO	Unidade de Comercialização	Estádio de Comercialização	MÉDIA DA SEMANA	Variação Percentual		
				Semana anterior	Semana homóloga do ano anterior	Semana homóloga do Triénio 2021-2023
Porco classe E (57%*)	€/ kg P.C.	Entrada Matadouro	2,18	0,0	-1,2	32,6
Porco classe S	€/ kg P.C.	Entrada Matadouro	2,17	0,0	-1,6	31,1
Leitão até 12 kg	€/ kg P.V.	Saída Produção	5,15	-6,5	31,3	55,5
Leitão 19 a 25 kg	€/ kg P.V.	Saída Produção	3,65	3,1	23,7	65,9

Nota: 1)* Carne magra em % de peso da carcaça (ver nota na página 4)

2) kg P.C. - kg de Peso carcaça; kg P.V. - kg de Peso vivo

Gráficos de cotações mais frequentes

PORCO Classe E (57 %)
Cotação Média Nacional

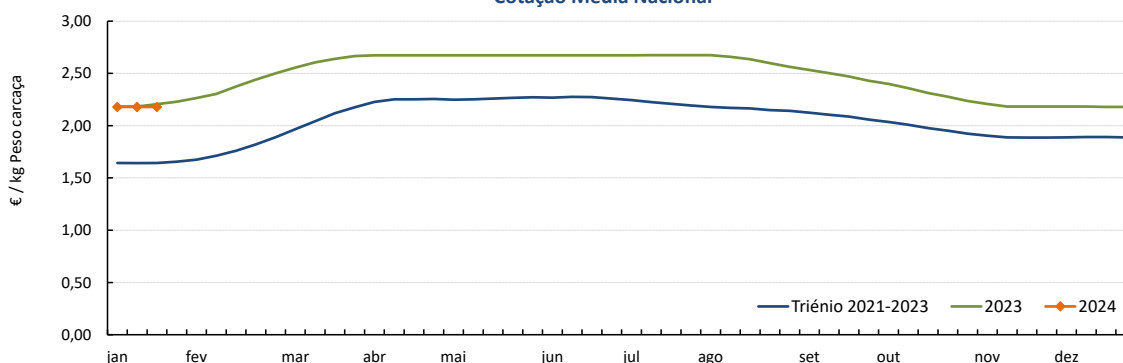

Fonte: SIMA

PORCO Classe S
Cotação Média Nacional

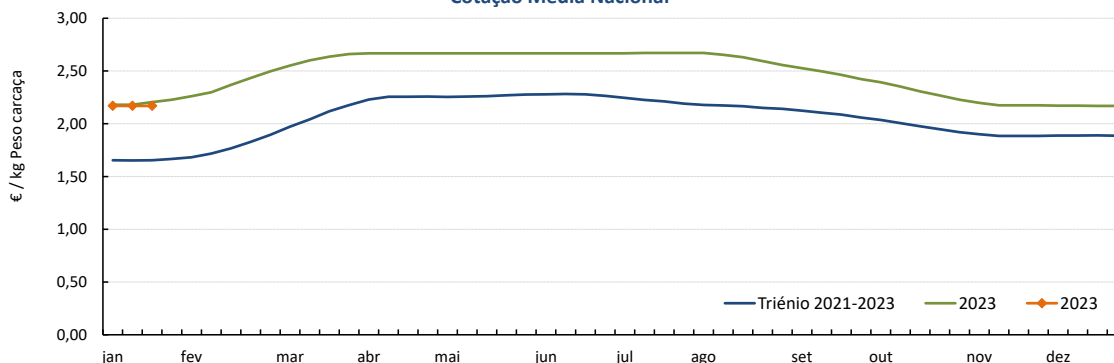

Fonte: SIMA

Suínos

15-01 a 21-01-2024

Gráficos de cotações mais frequentes

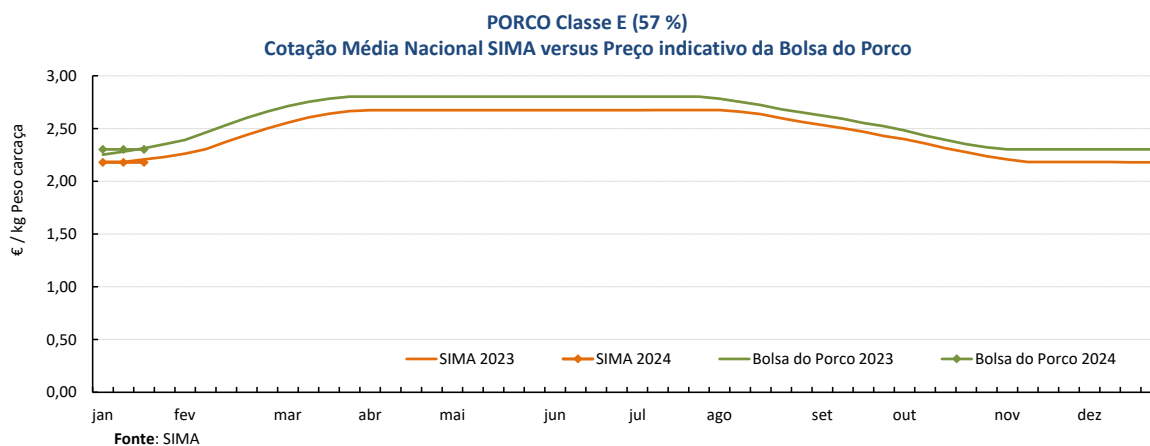
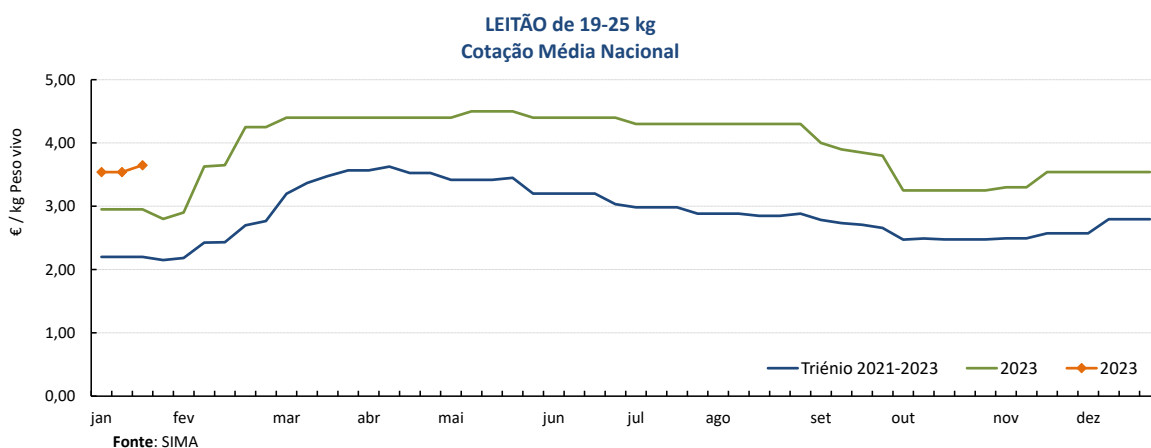
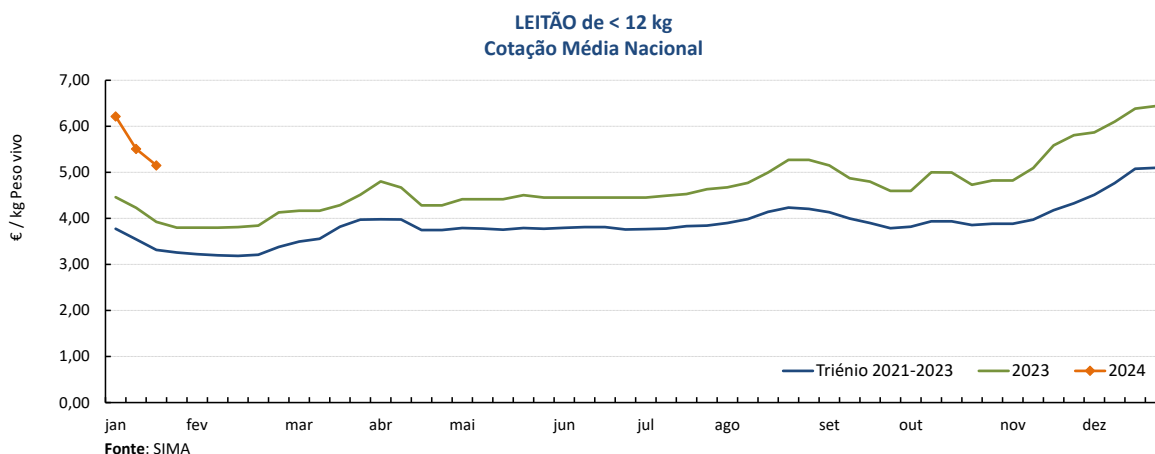

Suínos

15-01 a 21-01-2024

Cotações em Bolsas / Mercados UE

1. PORTUGAL - BOLSA DO PORCO (MONTIJO)

PRODUTO	Unidade de Comercialização	Unidade de Comercialização	Preço indicativo (€)				Variação Semana Anterior (€/kg)
			28/12/2023	04/01/2024	11/01/2024	18/01/2024	
Porco classe E - 57% de músculo (à entrada do matadouro)	€/kg	Peso carcaça	2,302	2,302	2,302	2,302	0,000

Nota: A partir da Sessão 1 de 2017 a Bolsa do Porco passou a apresentar apenas a variação em relação à semana anterior e na Sessão 18 de 2022 voltou a fixar semanalmente um preço indicativo não vinculativo

2. ESPANHA

2.1. LÉRIDA - BOLSA

PRODUTO	Unidade de Comercialização	Cotação (€)		Variação Semana Anterior (€/kg)	Variação Semana Anterior (%)	
		11/01/2024	18/01/2024			
Porco Acabado de Lérida "Normal"	€/kg	Peso vivo	1,634	1,634	0,000	0,0
Porco Acabado de Lérida "Normal"	€/kg	Peso carcaça	2,150	2,150	0,000	
Leitão (20 kg)	€/Unidade		78,50	79,00	0,500	0,6

2.2. MADRID - BOLSA

PRODUTO	Unidade de Comercialização	Cotação (€)		Variação Semana Anterior (€/kg-Unidade)	Variação Semana Anterior (%)	
		09/01/2024	15/01/2024			
Porco "Normal"	€/kg	Peso vivo	1,622	1,622	0,000	0,0
Porco Carcaça classe E	€/kg	Peso carcaça	2,205	2,205	0,000	0,0
Leitão "selecto"	€/Unidade		91,00	94,00	3,000	3,3

3. FRANÇA - BRETANHA

PRODUTO	Unidade de Comercialização	Cotação (€)		Variação Semana Anterior (€/kg)	Variação Semana Anterior (%)	
		11/01/2024	18/01/2024			
Porco 56 TMP * (80-102 kg)	€/kg	Peso carcaça	1,782	1,782	0,000	0,0
Porco de reforma	€/kg	Peso carcaça	1,492	1,493	0,001	0,1

* Taxa de músculo das peças

4. DINAMARCA

PRODUTO	Unidade de Comercialização	Cotação em DKK		Cotação em €		Variação Semana Anterior (%)	
		sem 03/2024	sem 04/2024	sem 03/2024	sem 04/2024		
Porco +60 % carne	kg	Peso carcaça	12,20	11,80	1,64	1,58	-3,3

5. PAÍSES BAIXOS - BOLSA

PRODUTO	Unidade de Comercialização	Cotação (€)		Variação Semana Anterior (€/kg)	Variação Semana Anterior (%)	
		sem 02/2024	sem 03/2024			
Porco 56 % carne	€/kg	Peso carcaça	2,08	1,98	-0,100	-4,8
Leitão 25 kg	€/Unidade		69,50	69,50	-	0,0

6. ALEMANHA

PRODUTO	Unidade de Comercialização	Cotação (€)		Variação Semana Anterior (€/kg)	Variação Semana Anterior (%)	
		10/01/2024	17/01/2024			
Porco 56 % carne	€/kg	Peso carcaça	2,10	2,00	-0,100	-4,8

Suíños

15-01 a 21-01-2024

PREÇOS MÉDIOS DE MERCADO NA UNIÃO EUROPEIA (EUR / 100 kg Peso carcaça)

PORCO CLASSE E				PORCO CLASSE S			
PAÍSES	SEMANA DE 08/01 a 14/01/24	SEMANA DE 01/01 a 07/01/24	VAR % Semana Anterior	PAÍSES	SEMANA DE 08/01 a 14/01/24	SEMANA DE 01/01 a 07/01/24	VAR % Semana Anterior
Bélgica	201,91	204,78	-1,4	Bélgica	209,95	212,94	-1,4
Bulgária	256,77	260,18	-1,3	República Checa	216,83	216,21	0,3
República Checa	212,81	212,12	0,3	Dinamarca	196,57	196,61	0,0
Dinamarca	194,02	194,06	0,0	Alemanha	223,87	223,80	0,0
Alemanha	220,67	220,33	0,2	Estónia			
Estónia				Grécia			
Grécia				Espanha	208,08	208,22	-0,1
Espanha	198,82	200,76	-1,0	França	198,00	198,00	0,0
França	191,00	191,00	0,0	Croácia	234,07	210,90	11,0
Croácia	217,87	194,44	12,0	Irlanda	195,12		
Irlanda	194,83			Letónia	228,67	230,21	-0,7
Chipre	253,81	253,19	0,2	Lituânia	223,88	228,84	-2,2
Letónia	238,72	237,36	0,6	Luxemburgo		220,63	
Lituânia	224,29	233,48	-3,9	Hungria	225,76	229,13	-1,5
Luxemburgo		213,86		Malta		226,27	
Hungria	222,77	227,41	-2,0	Países Baixos	178,77	184,33	-3,0
Malta		225,99		Áustria	235,93	235,80	0,1
Países Baixos	177,63	183,19	-3,0	Polónia	213,69	214,63	-0,4
Áustria	224,21	224,50	-0,1	Portugal	216,90	216,90	0,0
Polónia	211,63	212,62	-0,5	Romenia	254,85	260,96	-2,3
Portugal	217,96	217,96	0,0	Eslovénia	239,19	241,03	-0,8
Romenia	247,48	252,98	-2,2	Eslováquia	218,38	217,15	0,6
Eslovénia	221,92	224,25	-1,0	Finlândia	225,63	226,73	-0,5
Eslováquia	226,84	226,82	0,0	Suécia	233,96	235,43	-0,6
Finlândia	218,87	221,02	-1,0	U.E.	209,84	210,57	-0,3
Suécia	230,40	231,31	-0,4				
U.E.	208,18	209,52	-0,6				

Fonte: Comissão Europeia - Regulamento de Execução (UE) 2017/1185

Nota: As carcaças dos suínos são divididas em classes de acordo com o teor estimado de carne magra em percentagem de peso da carcaça e classificadas em conformidade (Grelha de Classificação SEUROP):

Classe S (Superior) - 60% ou mais

Classe E (Excelente) - 55% ou mais, mas menos de 60%

Preços de Mercado do Porco classe E na UE

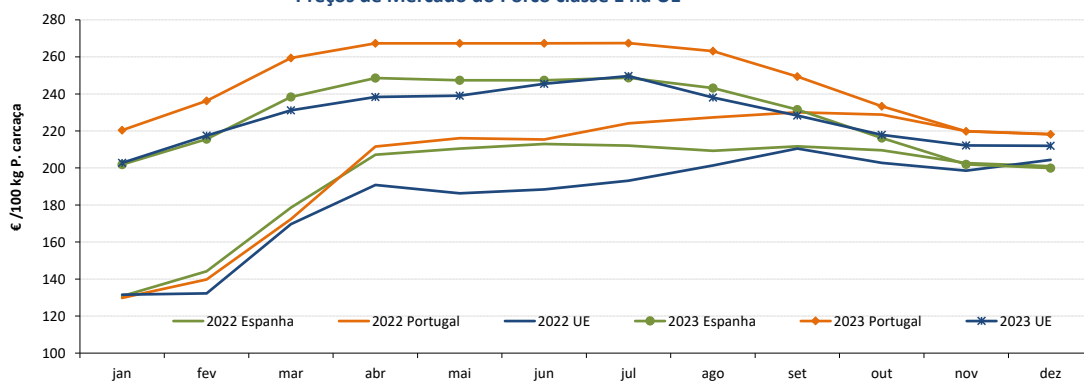

Preços de Mercado do Porco classe S na UE

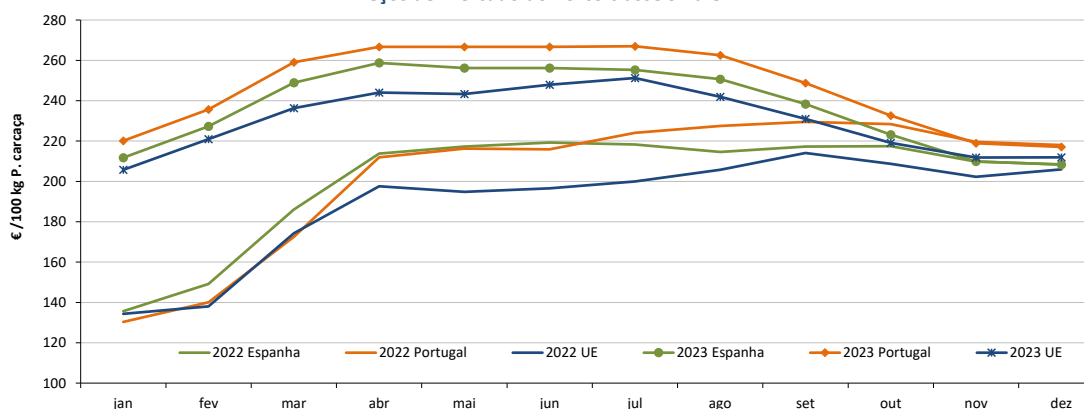

Suínos

15-01 a 21-01-2024

PREÇOS MÉDIOS DE MERCADO NA UNIÃO EUROPEIA

LEITÕES de cerca de 25 kg (€ / Unidade)			
PAÍSES	SEMANA DE	SEMANA DE	VAR % Semana Anterior
	08/01 a 14/01/24	01/01 a 07/01/24	
Bélgica	85,00	85,00	0,0
República Checa			
Dinamarca	65,57	65,58	0,0
Alemanha	78,90	79,00	-0,1
Estónia			
Espanha	85,17	83,37	2,2
França	59,50	59,50	0,0
Croácia	60,95	50,98	19,6
Itália	108,77	107,17	1,5
Letónia	75,43	77,31	-2,4
Hungria		78,84	
Países Baixos	63,75	63,75	0,0
Portugal	70,80	70,80	0,0
Finlândia	88,79	88,60	0,2
Suécia	89,68	90,86	-1,3
U.E.	78,11	77,32	1,0

Fonte: Comissão Europeia - Regulamento de Execução (UE) 2017/1185

Preços de Mercado dos Leitões de 25 kg na UE

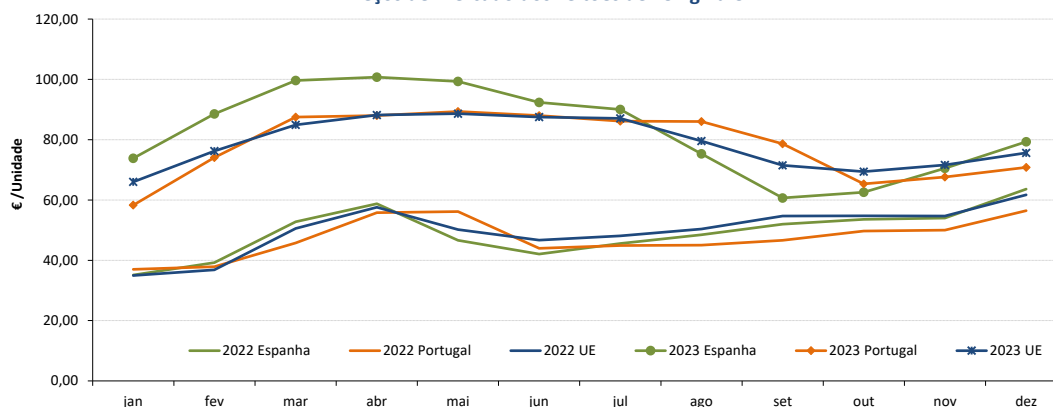

ABATES APROVADOS PARA CONSUMO - janeiro a novembro

(Portugal)

	Cabeças		tonelada		Variação % período homólogo ano anterior	
	2023	2022	2023	2022	Cabeças	tonelada
Leitões	1 190 680	1 282 245	8 436,5	8 992,8	-7,1	-6,2
Porcos de Engorda	3 531 538	3 648 859	294 838,0	304 474,5	-3,2	-3,2
Reprodutores	30 893	37 105	4 546,7	5 700,8	-16,7	-20,2
TOTAL	4 753 111	4 968 209	307 821,3	319 168,1	-4,3	-3,6

FONTE: INE (dados provisórios)

Total de Suínos - Abates aprovados para consumo

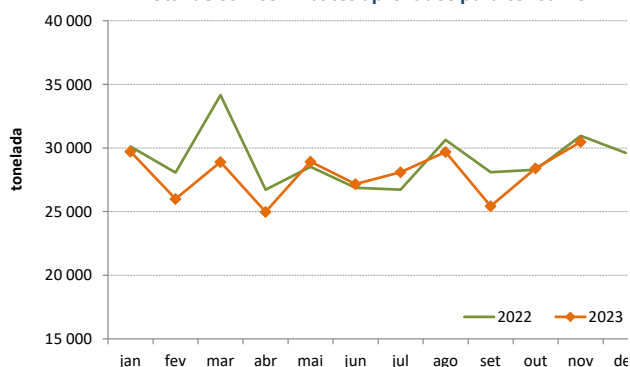

Leitões - Abates aprovados para consumo

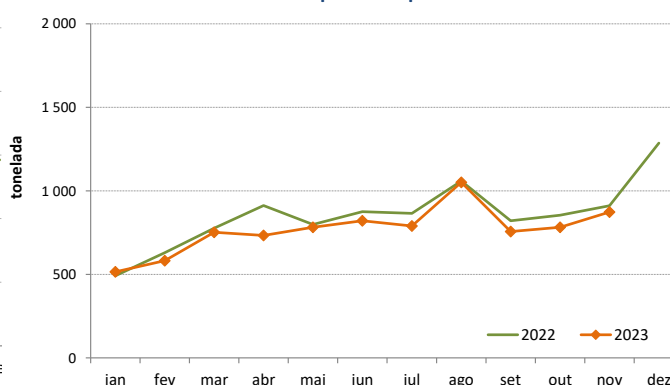

Suíños

15-01 a 21-01-2024

ÍNDICE DE PREÇOS DE PRODUTOS AGRÍCOLAS NO PRODUTOR (Base 2015)

	dezembro 2023	novembro 2023	dezembro 2022	Var. % Mês anterior	Var. % Mês ano anterior
Suíños	154,07	149,99	148,66	2,7	3,6

Fonte: INE

ÍNDICE HARMONIZADO DE PREÇOS NO CONSUMIDOR (Base 2015)

(Portugal)

	dezembro 2023	novembro 2023	dezembro 2022	Var. % Mês anterior	Var. % Mês homólogo ano anterior
Carne de Suíno	143,23	143,52	144,54	-0,2	-0,9

Fonte: Eurostat

COMÉRCIO INTERNACIONAL - janeiro a novembro

PRODUTO	ENTRADAS		SAÍDAS		Variação 2023/2022 %	
	2023	2022	2023	2022	ENTRADAS	SAÍDAS
Cabeças						
Outros Suínos Vivos <50 kg	148 336	146 173	227 668	139 927	1,5	62,7
Outros Suínos Vivos >50 kg	860 639	797 910	305 983	252 159	7,9	21,3
Suínos Rep. Raça Pura	32	66	989	3 602		-72,5
TOTAL	1 009 007	944 149	534 640	395 688	6,9	35,1
tonelada						
Carne Congelada	22 113	24 081	15 847	18 461	-8,2	-14,2
Carne Fresca/Refrigerada	63 787	64 662	12 573	11 405	-1,4	10,2
Outros Suínos Vivos <50 kg	1 703	1 744	4 276	2 542	-2,3	68,2
Outros Suínos Vivos >50 kg	89 961	82 319	34 543	27 997	9,3	23,4
Suínos Rep. Raça Pura	4	9	148	436	-54,0	-66,0
Miudezas	1 489	1 403	11 744	9 317	6,2	26,0
TOTAL	179 058	174 217	79 130	70 158	2,8	12,8
1 000 €						
Carne Congelada	84 579	73 107	39 535	41 005	15,7	-3,6
Carne Fresca/Refrigerada	243 041	225 495	35 758	31 206	7,8	14,6
Outros Suínos Vivos <50 kg	6 566	4 763	19 120	7 660	37,9	149,6
Outros Suínos Vivos >50 kg	173 828	130 766	73 174	48 477	32,9	50,9
Suínos Rep. Raça Pura	87	146	384	628	-40,7	-38,7
Miudezas	2 970	3 212	12 468	10 308	-7,5	21,0
TOTAL	511 070	437 489	180 440	139 283	16,8	29,5

Nota: estão incluídos os animais vivos e a carne das espécies suínas domésticas e não domésticas (por exemplo os javalis)

Fonte: INE (2023 - dados preliminares)

O conhecimento do mercado é a chave do sucesso!

disponibiliza informação essencial para os empresários agrícolas e outros agentes tomarem as melhores decisões

Para consulta de preços de produtos agrícolas consultar o site: regsima.gpp.pt/regsima/consulta/

Coordenação Central
Gabinete de Planeamento, Políticas e Administração Geral
Direção de Serviços de Estatística
Divisão de Estatística

tel: 213 234 600

SISTEMA DE INFORMAÇÃO DE MERCADOS AGRÍCOLAS
e-mail: sima@gpp.pt