

## Suínos

### DESTAQUE SEMANAL

Na semana em análise as cotações médias nacionais dos porcos classe E e classe S voltaram a manter-se estáveis em relação à semana anterior. Os leitões de <12 kg sofreram uma nova quebra (-71 cêntimos / kg), após 9 semanas consecutivas de subida. Estabilidade dos leitões de 19-25 Kg. As cotações dos porcos classe E e classe S não registaram quaisquer alterações nas cinco regiões analisadas.

Os leitões de <12 kg desceram em todas as regiões analisadas, após a passagem das quadras festivas do Natal e Ano Novo: Alentejo (-1,0 € / kg), Algarve (1,25 € / kg), Beira Litoral (1,08 € / kg) e Ribatejo e Oeste (-41 cêntimos / kg).

### COTAÇÕES MÉDIAS NACIONAIS - SEMANAIS

PRODUTO	Unidade de Comercialização	Estádio de Comercialização	MÉDIA DA SEMANA	Variação Percentual		
				Semana anterior	Semana homóloga do ano anterior	Semana homóloga do Triénio 2021-2023
<b>Porco classe E (57%*)</b>	€/ kg P.C.	Entrada Matadouro	<b>2,18</b>	0,0	-0,1	32,7
<b>Porco classe S</b>	€/ kg P.C.	Entrada Matadouro	<b>2,17</b>	0,0	-0,5	31,3
<b>Leitão até 12 kg</b>	€/ kg P.V.	Saída Produção	<b>5,51</b>	-11,4	30,2	55,3
<b>Leitão 19 a 25 kg</b>	€/ kg P.V.	Saída Produção	<b>3,54</b>	0,0	20,0	60,9

Nota: 1)\* Carne magra em % de peso da carcaça (ver nota na página 4)

2) kg P.C. - kg de Peso carcaça; kg P.V. - kg de Peso vivo

### Gráficos de cotações mais frequentes

**PORCO Classe E (57 %)**  
Cotação Média Nacional

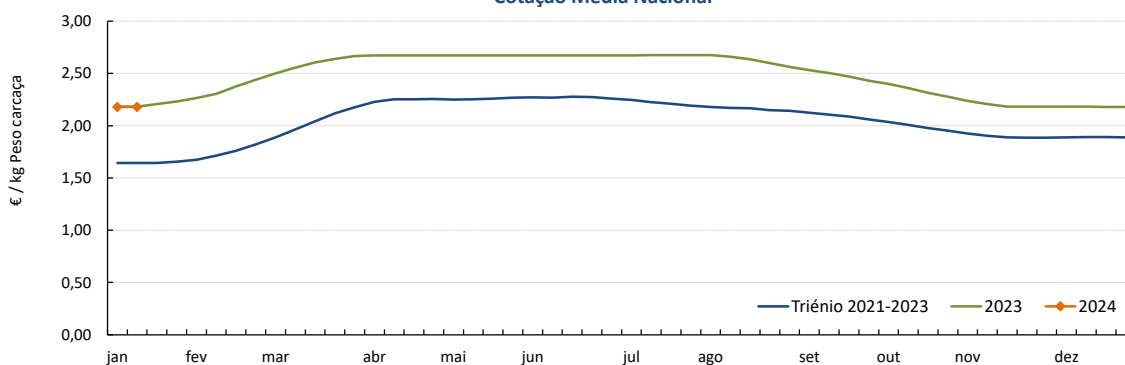

Fonte: SIMA

**PORCO Classe S**  
Cotação Média Nacional

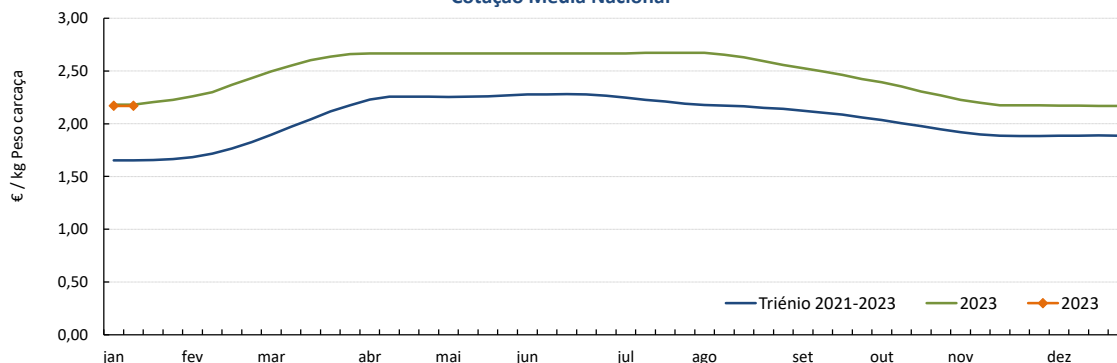

Fonte: SIMA

## Suínos

08-01 a 14-01-2024

### Gráficos de cotações mais frequentes

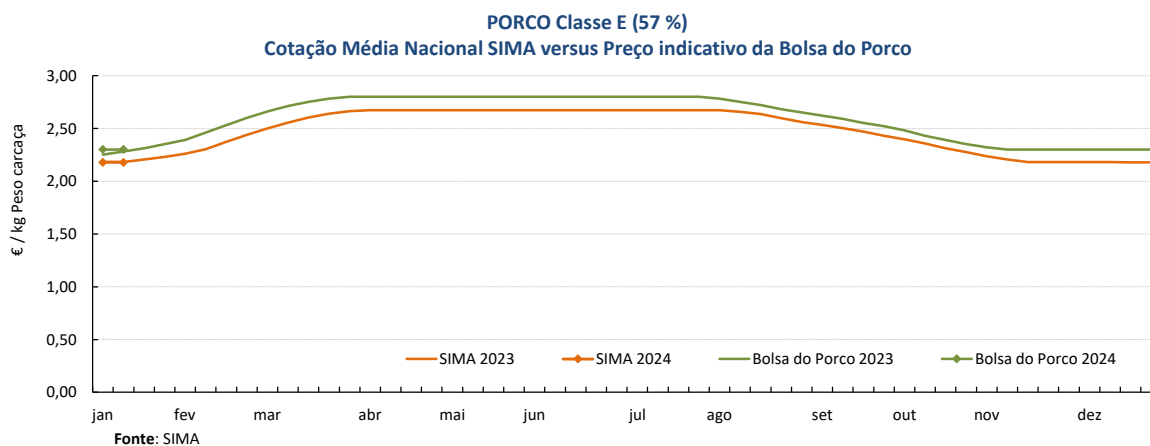
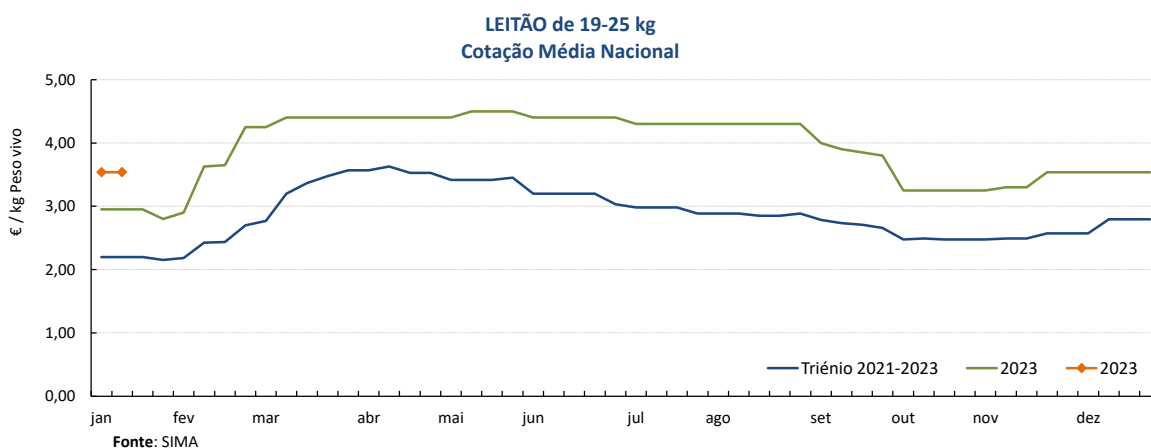
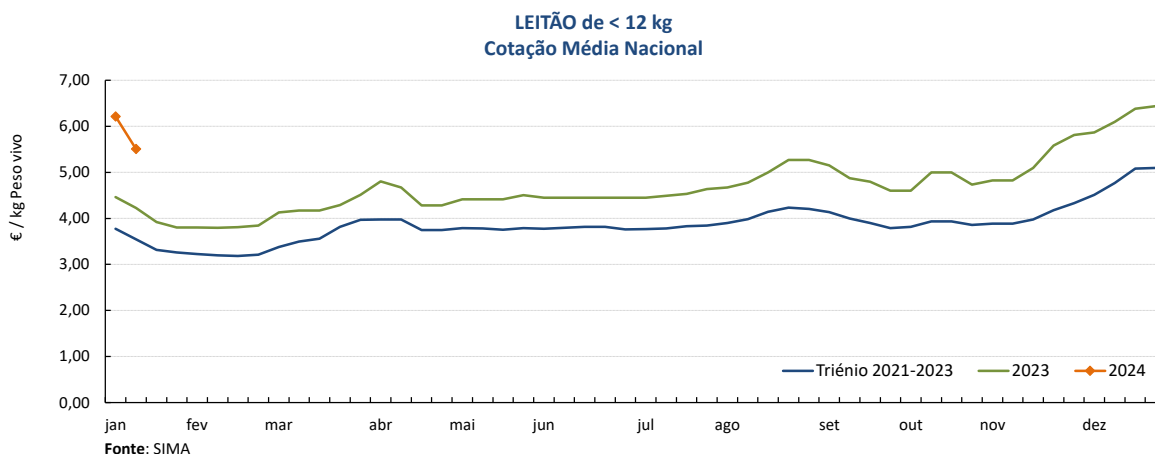

## Suínos

08-01 a 14-01-2024

### Cotações em Bolsas / Mercados UE

#### 1. PORTUGAL - BOLSA DO PORCO (MONTIJO)

PRODUTO	Unidade de Comercialização	Unidade de Comercialização	Preço indicativo (€)				Variação Semana Anterior (€/kg)
			21/12/2023	28/12/2023	04/01/2024	11/01/2024	
Porco classe E - 57% de músculo (à entrada do matadouro)	€/kg	Peso carcaça	2,302	2,302	2,302	<b>2,302</b>	0,000

Nota: A partir da Sessão 1 de 2017 a Bolsa do Porco passou a apresentar apenas a variação em relação à semana anterior e na Sessão 18 de 2022 voltou a fixar semanalmente um preço indicativo não vinculativo

#### 2. ESPANHA

##### 2.1. LÉRIDA - BOLSA

PRODUTO	Unidade de Comercialização	Cotação (€)		Variação Semana Anterior (€/kg)	Variação Semana Anterior (%)	
		04/01/2024	11/01/2024			
Porco Acabado de Lérida "Normal"	€/kg	Peso vivo	1,634	<b>1,634</b>	0,000	0,0
Porco Acabado de Lérida "Normal"	€/kg	Peso carcaça	2,150	<b>2,150</b>	0,000	
Leitão (20 kg)	€/Unidade		77,00	<b>78,50</b>	1,500	1,9

##### 2.2. MADRID - BOLSA

PRODUTO	Unidade de Comercialização	Cotação (€)		Variação Semana Anterior (€/kg-Unidade)	Variação Semana Anterior (%)	
		02/01/2024	09/01/2024			
Porco "Normal"	€/kg	Peso vivo	1,622	<b>1,622</b>	0,000	0,0
Porco Carcaça classe E	€/kg	Peso carcaça	2,205	<b>2,205</b>	0,000	0,0
Leitão "selecto"	€/Unidade		88,00	<b>91,00</b>	3,000	3,4

#### 3. FRANÇA - BRETANHA

PRODUTO	Unidade de Comercialização	Cotação (€)		Variação Semana Anterior (€/kg)	Variação Semana Anterior (%)	
		04/01/2024	11/01/2024			
Porco 56 TMP * (80-102 kg)	€/kg	Peso carcaça	1,782	<b>1,782</b>	0,000	0,0
Porco de reforma	€/kg	Peso carcaça	1,491	<b>1,492</b>	0,001	0,1

\* Taxa de músculo das peças

#### 4. DINAMARCA

PRODUTO	Unidade de Comercialização	Cotação em DKK		Cotação em €		Variação Semana Anterior (%)	
		sem 02/2024	sem 03/2024	sem 02/2024	sem 03/2024		
Porco +60 % carne	kg	Peso carcaça	12,70	<b>12,20</b>	1,70	<b>1,64</b>	-3,9

#### 5. PAÍSES BAIXOS - BOLSA

PRODUTO	Unidade de Comercialização	Cotação (€)		Variação Semana Anterior (€/kg)	Variação Semana Anterior (%)	
		sem 01/2024	sem 02/2024			
Porco 56 % carne	€/kg	Peso carcaça	2,08	<b>2,08</b>	0,000	0,0
Leitão 25 kg	€/Unidade		69,50	<b>69,50</b>	-	0,0

#### 6. ALEMANHA

PRODUTO	Unidade de Comercialização	Cotação (€)		Variação Semana Anterior (€/kg)	Variação Semana Anterior (%)	
		03/01/2024	10/01/2024			
Porco 56 % carne	€/kg	Peso carcaça	2,10	<b>2,10</b>	0,000	0,0

## Suíños

08-01 a 14-01-2024

### PREÇOS MÉDIOS DE MERCADO NA UNIÃO EUROPEIA (EUR / 100 kg Peso carcaça)

PORCO CLASSE E				PORCO CLASSE S			
PAÍSES	SEMANA DE 01/01 a 07/01/24	SEMANA DE 25/12 a 31/12/23	VAR % Semana Anterior	PAÍSES	SEMANA DE 01/01 a 07/01/24	SEMANA DE 25/12 a 31/12/23	VAR % Semana Anterior
Bélgica		205,36		Bélgica		213,40	
Bulgária	260,18			República Checa	216,21	216,24	0,0
República Checa	212,12	211,94	0,1	Dinamarca	196,61	196,79	-0,1
Dinamarca	194,06	194,24	-0,1	Alemanha	223,80	223,85	0,0
Alemanha	220,33	220,49	-0,1	Estónia		204,03	
Estónia		199,86		Grécia			
Grécia				Espanha	208,22	208,21	0,0
Espanha	200,76	199,70	0,5	França	198,00	198,00	0,0
França	191,00	190,00	0,5	Croácia	210,90	197,07	7,0
Croácia	194,44	164,41	18,3	Irlanda		198,62	
Irlanda		197,87		Letónia	230,21	231,93	-0,7
Chipre	253,19	254,12	-0,4	Lituânia	228,84	222,79	2,7
Letónia	237,36	243,88	-2,7	Luxemburgo	220,63		
Lituânia	233,48	226,68	3,0	Hungria	228,47	229,49	-0,4
Luxemburgo	213,86			Malta		226,58	
Hungria	226,66	226,81	-0,1	Países Baixos	184,33	196,37	-6,1
Malta		225,87		Áustria	236,02	238,38	-1,0
Países Baixos	183,19	195,23	-6,2	Polónia		215,80	
Áustria	224,71	226,17	-0,6	Portugal	216,90	216,90	0,0
Polónia		213,79		Romenia	260,96	267,67	-2,5
Portugal	217,96	217,96	0,0	Eslovénia	241,03	243,15	-0,9
Romenia	252,98	262,96	-3,8	Eslováquia	217,15	222,18	-2,3
Eslovénia	224,25	226,29	-0,9	Finlândia	226,73	227,06	-0,1
Eslováquia	226,82	234,73	-3,4	Suécia	235,43	238,84	-1,4
Finlândia	221,02	219,18	0,8	U.E.	210,62	211,60	-0,5
Suécia	231,31	234,41	-1,3				
U.E.	209,58	210,91	-0,6				

Fonte: Comissão Europeia - Regulamento de Execução (UE) 2017/1185

Nota: As carcaças dos suínos são divididas em classes de acordo com o teor estimado de carne magra em percentagem de peso da carcaça e classificadas em conformidade (Grelha de Classificação SEUROP):

Classe S (Superior) - 60% ou mais  
 Classe E (Excelente) - 55% ou mais, mas menos de 60%

#### Preços de Mercado do Porco classe E na UE

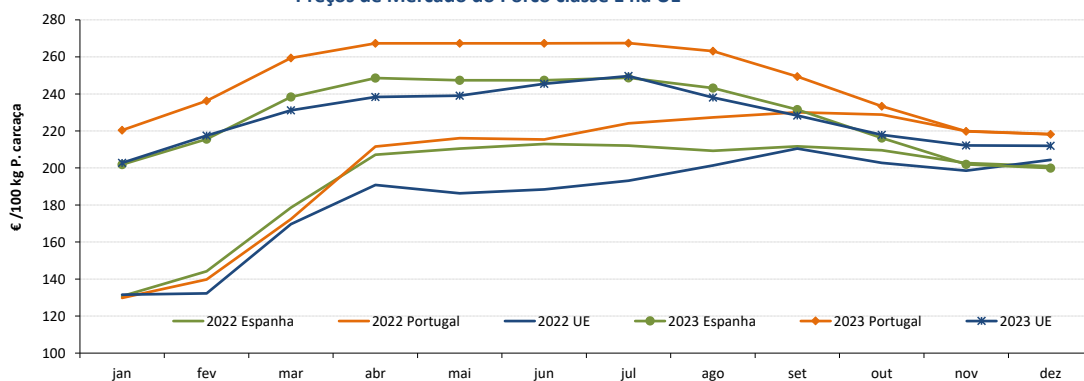

#### Preços de Mercado do Porco classe S na UE

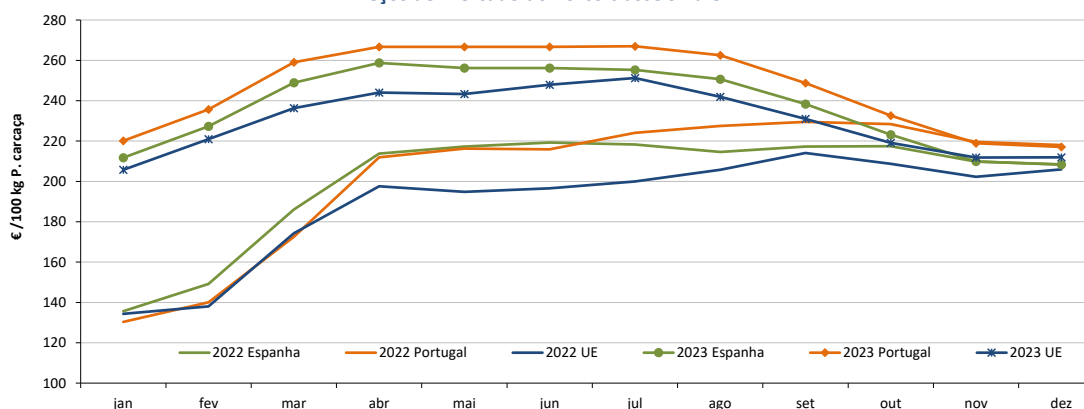

## PREÇOS MÉDIOS DE MERCADO NA UNIÃO EUROPEIA

LEITÕES de cerca de 25 kg (€ / Unidade)			
Bélgica		85,00	
República Checa			
Dinamarca	65,58	65,60	0,0
Alemanha	79,00		
Estónia			
Espanha	83,37	82,49	1,1
França	59,50	59,50	0,0
Croácia	50,98	51,25	-0,5
Itália		105,67	
Letónia	77,31	77,31	0,0
Hungria	78,84		
Países Baixos	63,75	63,75	0,0
Portugal	70,80	70,80	0,0
Finlândia	88,60	88,56	0,0
Suécia	90,86	96,28	-5,6
U.E.	77,22	76,86	0,5

Fonte: Comissão Europeia - Regulamento de Execução (UE) 2017/1185

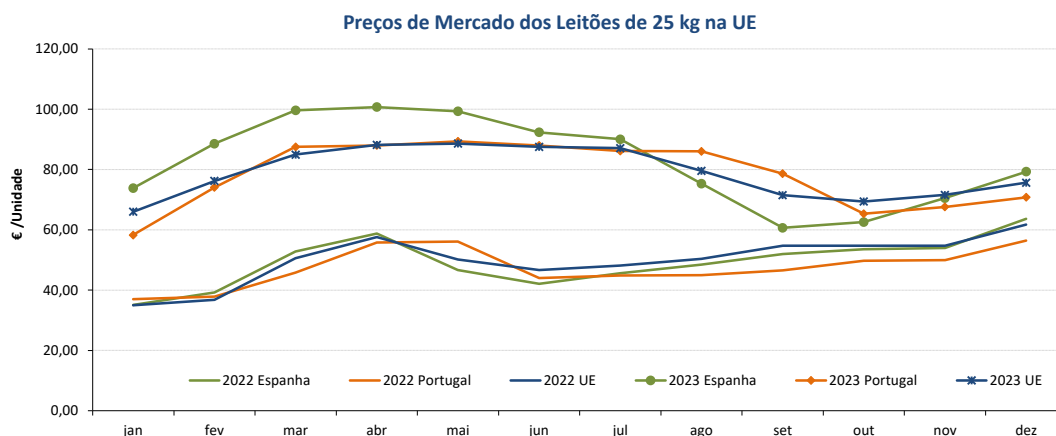

## ABATES APROVADOS PARA CONSUMO - janeiro a outubro

(Portugal)

	Cabeças		tonelada		Variação % período homólogo ano anterior	
	2023	2022	2023	2022	Cabeças	tonelada
<b>Leitões</b>	1 067 750	1 155 485	7 563,1	8 082,3	-7,6	-6,4
<b>Porcos de Engorda</b>	3 193 039	3 307 773	265 581,2	274 973,5	-3,5	-3,4
<b>Reprodutores</b>	28 593	33 660	4 194,9	5 154,6	-15,1	-18,6
<b>TOTAL</b>	4 289 382	4 496 918	277 339,2	288 210,4	-4,6	-3,8

FONTE: INE (dados provisórios)

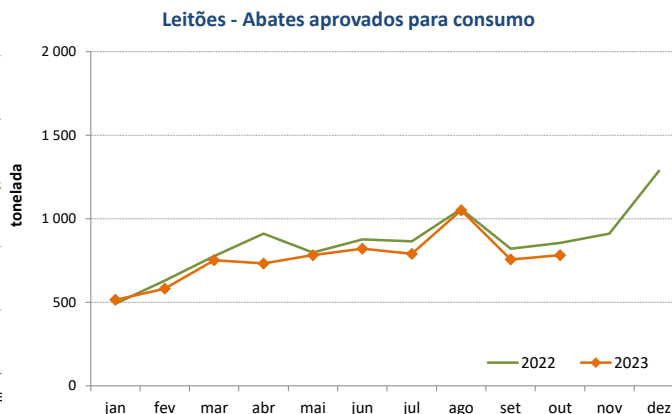
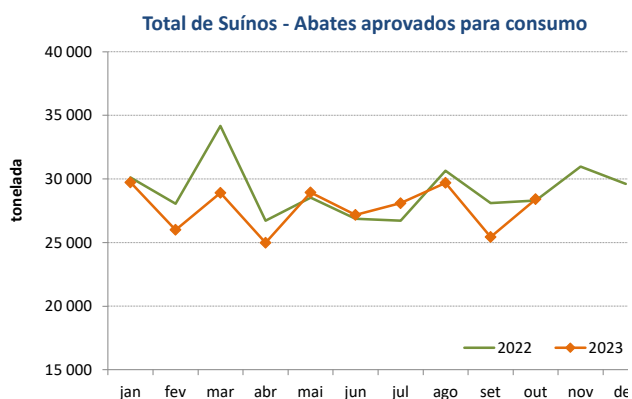

## Suíños

08-01 a 14-01-2024

### ÍNDICE DE PREÇOS DE PRODUTOS AGRÍCOLAS NO PRODUTOR (Base 2015)

	novembro 2023	outubro 2023	novembro 2022	Var. % Mês anterior	Var. % Mês ano anterior
<b>Suíños</b>	149,99	158,71	147,91	-5,5	1,4

Fonte: INE

### ÍNDICE HARMONIZADO DE PREÇOS NO CONSUMIDOR (Base 2015)

(Portugal)

	novembro 2023	outubro 2023	novembro 2022	Var. % Mês anterior	Var. % Mês homólogo
<b>Carne de Suíno</b>	143,52	144,57	144,77	-0,7	-0,9

Fonte: Eurostat

### COMÉRCIO INTERNACIONAL - janeiro a novembro

PRODUTO	ENTRADAS		SAÍDAS		Variação 2023/2022 %	
	2023	2022	2023	2022	ENTRADAS	SAÍDAS
<b>Cabeças</b>						
<b>Outros Suínos Vivos &lt;50 kg</b>	148 336	146 173	227 668	139 927	1,5	62,7
<b>Outros Suínos Vivos &gt;50 kg</b>	860 639	797 910	305 983	252 159	7,9	21,3
<b>Suínos Rep. Raça Pura</b>	32	66	989	3 602		-72,5
<b>TOTAL</b>	1 009 007	944 149	534 640	395 688	6,9	35,1
<b>tonelada</b>						
<b>Carne Congelada</b>	22 113	24 081	15 847	18 461	-8,2	-14,2
<b>Carne Fresca/Refrigerada</b>	63 787	64 662	12 573	11 405	-1,4	10,2
<b>Outros Suínos Vivos &lt;50 kg</b>	1 703	1 744	4 276	2 542	-2,3	68,2
<b>Outros Suínos Vivos &gt;50 kg</b>	89 961	82 319	34 543	27 997	9,3	23,4
<b>Suínos Rep. Raça Pura</b>	4	9	148	436	-54,0	-66,0
<b>Miudezas</b>	1 489	1 403	11 744	9 317	6,2	26,0
<b>TOTAL</b>	179 058	174 217	79 130	70 158	2,8	12,8
<b>1 000 €</b>						
<b>Carne Congelada</b>	84 579	73 107	39 535	41 005	15,7	-3,6
<b>Carne Fresca/Refrigerada</b>	243 041	225 495	35 758	31 206	7,8	14,6
<b>Outros Suínos Vivos &lt;50 kg</b>	6 566	4 763	19 120	7 660	37,9	149,6
<b>Outros Suínos Vivos &gt;50 kg</b>	173 828	130 766	73 174	48 477	32,9	50,9
<b>Suínos Rep. Raça Pura</b>	87	146	384	628	-40,7	-38,7
<b>Miudezas</b>	2 970	3 212	12 468	10 308	-7,5	21,0
<b>TOTAL</b>	511 070	437 489	180 440	139 283	16,8	29,5

Nota: estão incluídos os animais vivos e a carne das espécies suínas domésticas e não domésticas (por exemplo os javalis)

Fonte: INE (2023 - dados preliminares)

O conhecimento do mercado é a chave do sucesso!

O SIMA disponibiliza informação essencial para os empresários agrícolas e outros agentes tomarem as melhores decisões

Para consulta de preços de produtos agrícolas consultar o site: [regsima.gpp.pt/regsima/consulta/](https://www.regsima.gpp.pt/regsima/consulta/)

Coordenação Central  
Gabinete de Planeamento, Políticas e Administração Geral  
Direção de Serviços de Estatística  
Divisão de Estatística

tel: 213 234 600

SISTEMA DE INFORMAÇÃO DE MERCADOS AGRÍCOLAS  
e-mail: [sima@gpp.pt](mailto:sima@gpp.pt)