

## Suínos

## CONJUNTURA SEMANAL

Na semana em análise as cotações médias nacionais dos porcos classe E e classe S voltaram a manter-se estáveis em relação à semana anterior. Após 9 semanas consecutivas de subida, os leitões de <12 kg sofreram uma redução (-22 cêntimos / kg). Estabilidade dos leitões de 19-25 Kg.

Esta semana na Europa os preços dos porcos de engorda mantiveram-se estáveis em todos os países, apenas com exceção da Dinamarca, que registou um ligeiro decréscimo.

No Entre Douro e Minho a oferta e a procura de suínos para abate foram médias. As cotações dos porcos classe E e classe S mantiveram-se estáveis.

Na Beira Litoral a oferta e a procura de suínos para abate foram relativamente fracas. A procura de leitão baixou significativamente em relação à semana passada com a passagem das quadras festivas e a sua oferta foi fraca. Estabilidade de cotações dos porcos classe E e classe S, dos leitões de <12 kg e das porcas de refugio.

Na Beira Interior a oferta e a procura de suínos para abate foram relativamente fracas. As cotações dos porcos classe E e classe S não apresentaram alterações.

No Ribatejo e Oeste a oferta de suínos para abate foi relativamente fraca e a procura foi média. Estabilidade das cotações dos porcos classe E e classe S e descida significativa dos leitões de <12 kg (-84 cêntimos / kg na cot. máx. e -42 cêntimos / kg na cot. +freq.).

No Alentejo a oferta e a procura de suínos para abate foram médias. As cotações dos porcos classe E e classe S pautaram-se pela estabilidade, o mesmo acontecendo aos leitões de <12 kg e de 19-25 kg.

No Algarve as cotações dos leitões de <12 kg e das porcas de refugio mantiveram-se estáveis.

## COTAÇÕES MÉDIAS NACIONAIS - SEMANAIS

PRODUTO	Unidade de Comercialização	Estádio de Comercialização	MÉDIA DA SEMANA	Variação Percentual		
				Semana anterior	Semana homóloga do ano anterior	Semana homóloga do Triénio 2021-2023
<b>Porco classe E (57%*)</b>	€ / kg P.C.	Entrada Matadouro	<b>2,18</b>	0,0	-0,2	32,7
<b>Porco classe S</b>	€ / kg P.C.	Entrada Matadouro	<b>2,17</b>	0,0	-0,5	31,1
<b>Leitão até 12 kg</b>	€ / kg P.V.	Saída Produção	<b>6,22</b>	-3,5	39,3	64,6
<b>Leitão 19 a 25 kg</b>	€ / kg P.V.	Saída Produção	<b>3,54</b>	0,0	20,0	60,9

Nota: 1)\* Carne magra em % de peso da carcaça (ver nota na página 4)

2) kg P.C. - kg de Peso carcaça; kg P.V. - kg de Peso vivo

## Gráficos de cotações mais frequentes

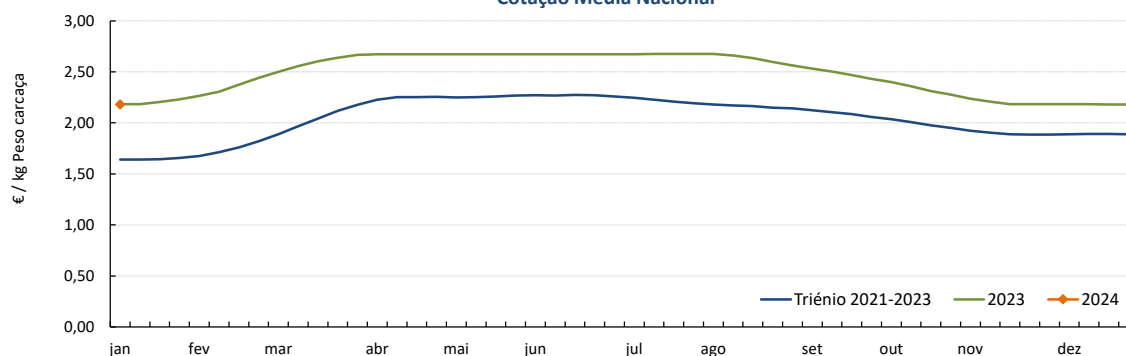
 PORCO Classe E (57%)  
 Cotação Média Nacional

Fonte: SIMA

## Suínos

01-01 a 07-01-2024

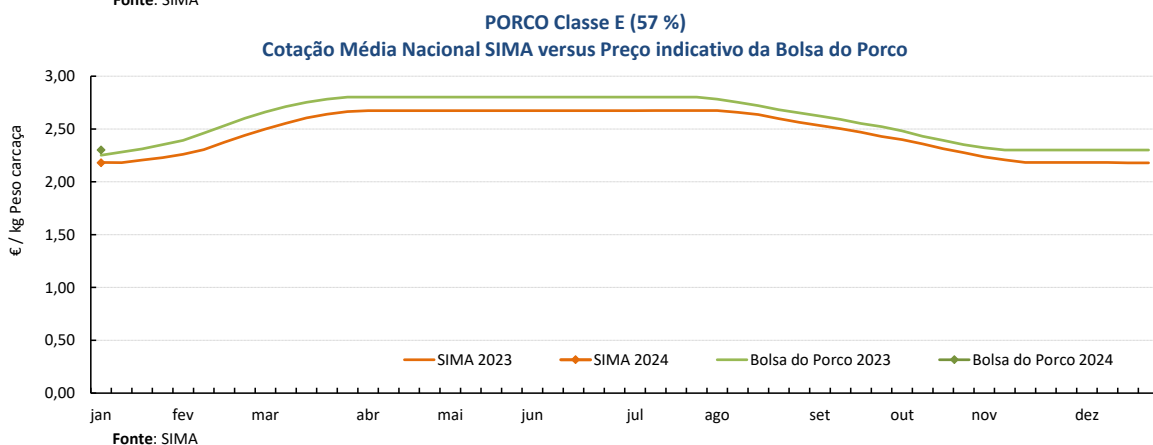
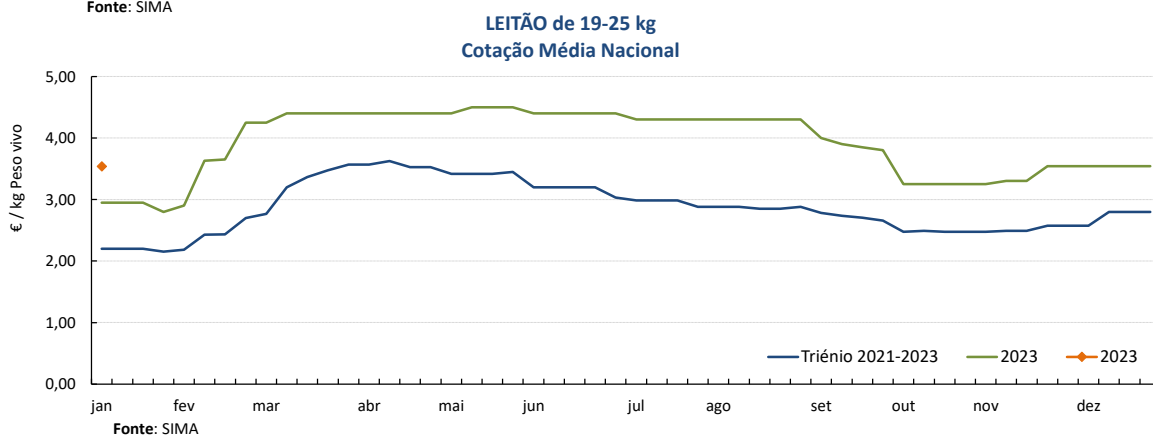
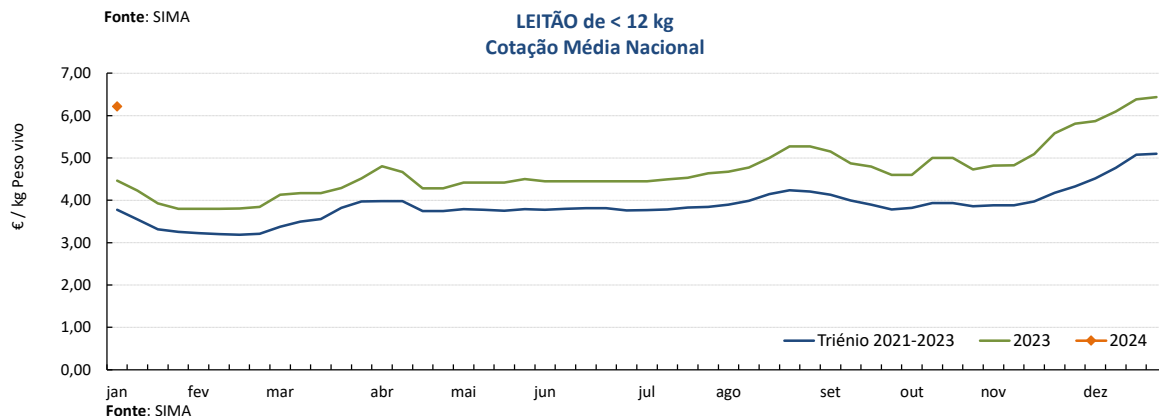
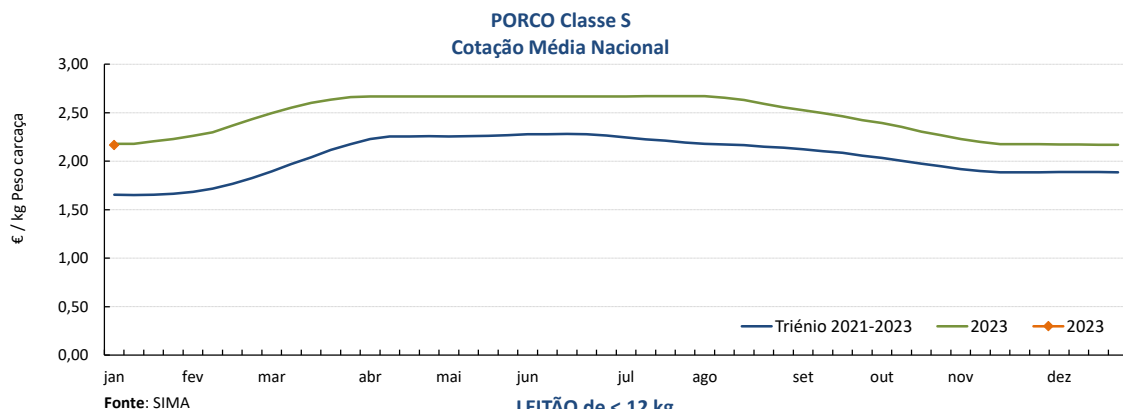

### COTAÇÕES MÉDIAS NACIONAIS - MENSAIS

PRODUTO	Unidade de Comercialização	Estádío de Comercialização	dezembro 2023	VARIÇÃO PERCENTUAL		
				novembro 2023	dezembro 2022	dezembro do Triénio 2020-2022
<b>Porco classe E (57%*)</b>	€/ kg P.C.	Entrada Matadouro	<b>2,18</b>	-0,8	-0,1	32,6
<b>Porco classe S</b>	€/ kg P.C.	Entrada Matadouro	<b>2,17</b>	-0,9	-0,4	31,0
<b>Leitão até 12 kg</b>	€/ kg P.V.	Saída Produção	<b>6,20</b>	18,6	37,3	68,4
<b>Leitão 19 a 25 kg</b>	€/ kg P.V.	Saída Produção	<b>3,54</b>	4,5	26,4	66,4

Nota: kg P.C. - kg de Peso carcaça; kg P.V. - kg de Peso vivo

**Suínos**

01-01 a 07-01-2024

**Cotações em Bolsas / Mercados UE**
**1. PORTUGAL - BOLSA DO PORCO (MONTIJO)**

PRODUTO	Unidade de Comercialização	Unidade de Comercialização	Preço indicativo (€)				Variação Semana Anterior (€/kg)
			14/12/2023	21/12/2023	28/12/2023	04/01/2024	
Porco classe E - 57% de músculo (à entrada do matadouro)	€/kg	Peso carcaça	2,302	2,302	2,302	<b>2,302</b>	0,000

Nota: A partir da Sessão 1 de 2017 a Bolsa do Porco passou a apresentar apenas a variação em relação à semana anterior e na Sessão 18 de 2022 voltou a fixar semanalmente um preço indicativo não vinculativo

**2. ESPANHA**
**2.1. LÉRIDA - BOLSA**

PRODUTO	Unidade de Comercialização	Cotação (€)		Variação Semana Anterior (€/kg)	Variação Semana Anterior (%)	
		28/12/2023	04/01/2024			
Porco Acabado de Lérida "Normal"	€/kg	Peso vivo	1,634	<b>1,634</b>	0,000	0,0
Porco Acabado de Lérida "Normal"	€/kg	Peso carcaça	2,150	<b>2,150</b>	0,000	
Leitão (20 kg)	€/Unidade		75,00	<b>77,00</b>	2,000	2,7

**2.2. MADRID - BOLSA**

PRODUTO	Unidade de Comercialização	Cotação (€)		Variação Semana Anterior (€/kg)	Variação Semana Anterior (%)	
		26/12/2023	02/01/2024			
Porco "Normal"	€/kg	Peso vivo	1,622	<b>1,622</b>	0,000	0,0
Porco "Normal"	€/kg	Peso carcaça	2,205	<b>2,205</b>	0,000	
Leitão de 16-18 kg	€/Unidade		86,00	<b>88,00</b>	2,000	2,3

**3. FRANÇA - BRETANHA**

PRODUTO	Unidade de Comercialização	Cotação (€)		Variação Semana Anterior (€/kg)	Variação Semana Anterior (%)	
		28/12/2023	04/01/2024			
Porco 56 TMP * (80-102 kg)	€/kg	Peso carcaça	1,782	<b>1,782</b>	0,000	0,0
Porco de reforma	€/kg	Peso carcaça	1,489	<b>1,491</b>	0,002	0,1

\* Taxa de músculo das peças

**4. DINAMARCA**

PRODUTO	Unidade de Comercialização	Cotação em DKK		Cotação em €		Variação Semana Anterior (%)	
		sem 01/2024	sem 02/2024	sem 01/2024	sem 02/2024		
Porco 61 % carne - 72,0-96,9 kg	kg	Peso carcaça	12,70	<b>12,50</b>	1,70	<b>1,68</b>	-1,6

**5. PAÍSES BAIXOS - BOLSA**

PRODUTO	Unidade de Comercialização	Cotação (€)		Variação Semana Anterior (€/kg)	Variação Semana Anterior (%)	
		sem 52/2023	sem 01/2024			
Porco 56 % carne	€/kg	Peso carcaça	2,08	<b>2,08</b>	0,000	0,0
Leitão 25 kg	€/Unidade		69,50	<b>73,00</b>	-	5,0

**6. ALEMANHA**

PRODUTO	Unidade de Comercialização	Cotação (€)		Variação Semana Anterior (€/kg)	Variação Semana Anterior (%)	
		27/12/2023	03/01/2024			
Porco 56 % carne	€/kg	Peso carcaça	2,10	<b>2,10</b>	0,000	0,0

## Suíños

01-01 a 07-01-2024

### PREÇOS MÉDIOS DE MERCADO NA UNIÃO EUROPEIA

#### PORCO CLASSE E (€ / 100 kg Peso carcaça)

PAÍSES	SEMANA DE	SEMANA DE	VAR %
	25/12 a 31/12/23	18/12 a 24/12/23	
Bélgica	205,36	205,80	-0,2
Bulgária	0,00	0,00	
República Checa	211,94	213,13	-0,6
Dinamarca	194,51	194,48	0,0
Alemanha	220,49	220,66	-0,1
Estónia	199,86	199,68	0,1
Grécia	0,00	0,00	
Espanha	199,70	200,64	-0,5
França	190,00	0,00	
Croácia	164,41	202,88	-19,0
Irlanda	197,87	198,56	-0,3
Chipre	254,12	254,38	-0,1
Letónia	243,88	243,63	0,1
Lituânia	226,68	227,97	-0,6
Luxemburgo	0,00	0,00	
Hungria	0,00	0,00	
Malta	225,87	226,55	-0,3
Países Baixos	195,23	195,63	-0,2
Áustria	225,20	227,27	-0,9
Polónia	0,00	0,00	
Portugal	217,96	217,96	0,0
Romenia	262,96	264,62	-0,6
Eslovénia	226,29	224,07	1,0
Eslováquia	234,73	232,37	1,0
Finlândia	219,18	215,03	1,9
Suécia	234,41	231,83	1,1
U.E.	211,47	211,91	-0,2

Nota:  
 As carcaças dos suínos são divididas em classes de acordo com o teor estimado de carne magra em percentagem de peso da carcaça e classificadas em conformidade (Grelha de Classificação SEUROP):  
 Classe S (Superior) - 60% ou mais  
 Classe E (Excelente) - 55% ou mais, mas menos de 60%

#### Preços de Mercado do Porco classe E na UE

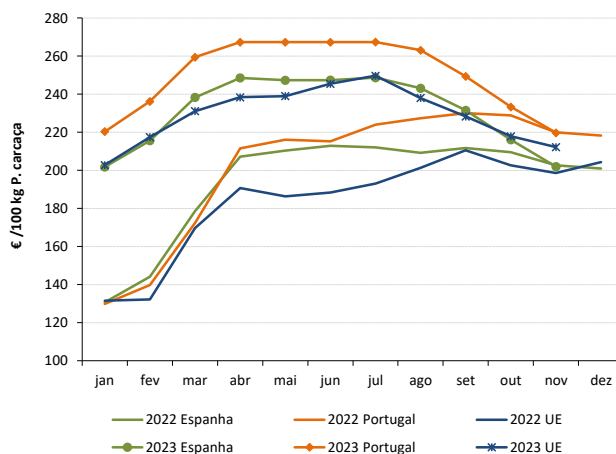

#### PORCO CLASSE S (€ / 100 kg Peso carcaça)

Bélgica	213,40	213,60	-0,1
República Checa	216,24	217,29	-0,5
Dinamarca	197,06	197,03	0,0
Alemanha	223,85	224,20	-0,2
Estónia	204,03	203,29	0,4
Grécia	0,00	0,00	
Espanha	208,21	208,67	-0,2
França	198,00	0,00	
Croácia	197,07	237,55	-17,0
Irlanda	198,62	198,65	0,0
Letónia	231,93	229,48	1,1
Lituânia	222,79	221,32	0,7
Luxemburgo	0,00	0,00	
Hungria	0,00	0,00	
Malta	226,58	226,75	-0,1
Países Baixos	196,37	196,77	-0,2
Áustria	237,49	238,68	-0,5
Polónia	0,00	0,00	
Portugal	216,90	216,90	0,0
Romenia	267,67	268,65	-0,4
Eslovénia	243,15	241,97	0,5
Eslováquia	222,18	223,24	-0,5
Finlândia	227,06	224,05	1,3
Suécia	238,84	234,98	1,6
U.E.	211,85	212,10	-0,1

#### Preços de Mercado do Porco classe S na UE

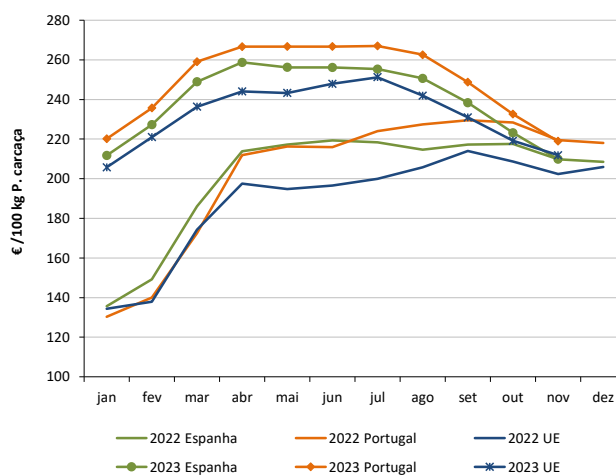

#### LEITÕES de cerca de 25 kg (€ / Unidade)

Bélgica	85,00	85,00	0,0
República Checa	0,00	0,00	
Dinamarca	66,80	66,79	0,0
Alemanha	0,00	0,00	
Estónia	0,00	0,00	
Espanha	82,49	80,77	2,1
França	59,50	0,00	
Croácia	51,25	47,53	7,8
Itália	0,00	0,00	
Letónia	77,31	61,23	
Hungria	0,00	0,00	
Países Baixos	63,75	63,25	0,8
Portugal	70,80	70,80	0,0
Finlândia	88,56	87,91	0,7
Suécia	96,28	89,10	8,1
U.E.	76,76	76,04	0,9

#### Preços de Mercado dos Leitões de 25 kg na UE

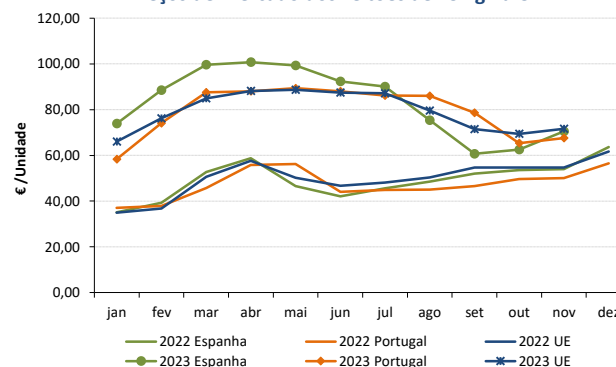

Fonte: Comissão Europeia - Regulamento de Execução (UE) 2017/1185

## Suíños

01-01 a 07-01-2024

### PEÇAS DE PORCO - PREÇOS MÉDIOS MENSAIS

Produto	Unidade de Comercialização	dezembro 2023	Variação Percentual	
			novembro 2023	dezembro 2022
Perna de Porco com osso	€/kg	<b>2,89</b>	0,6	4,0
Pá de Porco com osso	€/kg	<b>3,60</b>	4,0	38,5
Lombo de Porco (Lombada) com osso	€/kg	<b>3,20</b>	0,0	-3,0
Entremeada de Porco (Barriga)	€/kg	<b>4,10</b>	0,0	4,6

Fonte: APIC (no âmbito do REGULAMENTO DE EXECUÇÃO (UE) 2019/1746 DA COMISSÃO EUROPEIA relativo à Transparência de Mercado - Artigo 11, Anexo I, nº 6)  
APIC - Associação Portuguesa dos Industriais de Carne

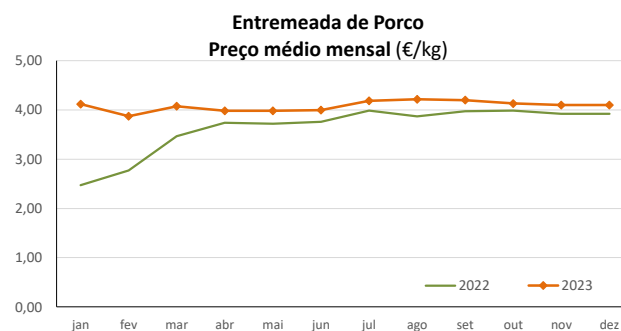
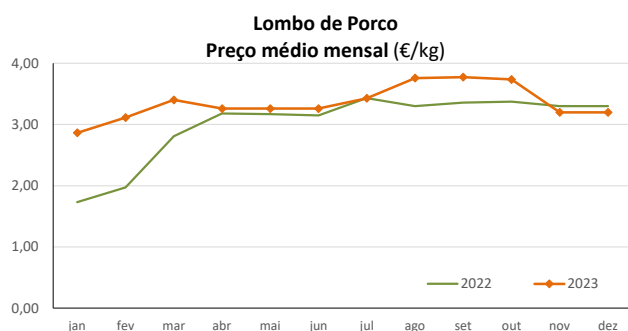
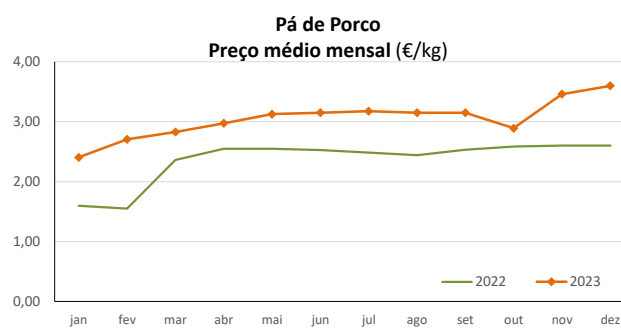
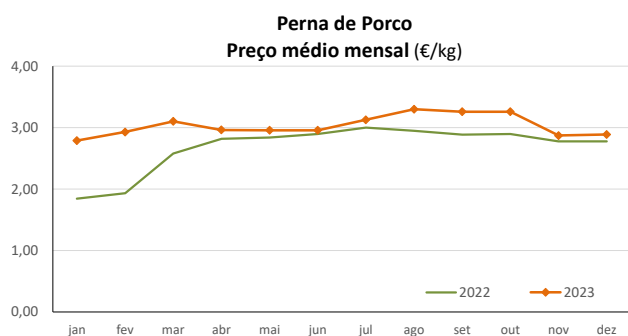

### ABATES APROVADOS PARA CONSUMO - janeiro a outubro

(Portugal)

	Cabeças		tonelada		Variação período homólogo do ano anterior (%)	
	2023	2022	2023	2022	Cabeças	tonelada
Leitões	1 067 750	1 155 485	7 563,1	8 082,3	-7,6	-6,4
Porcos de Engorda	3 193 039	3 307 773	265 581,2	274 973,5	-3,5	-3,4
Reprodutores	28 593	33 660	4 194,9	5 154,6	-15,1	-18,6
TOTAL	4 289 382	4 496 918	277 339,2	288 210,4	-4,6	-3,8

FONTE: INE (dados provisórios)

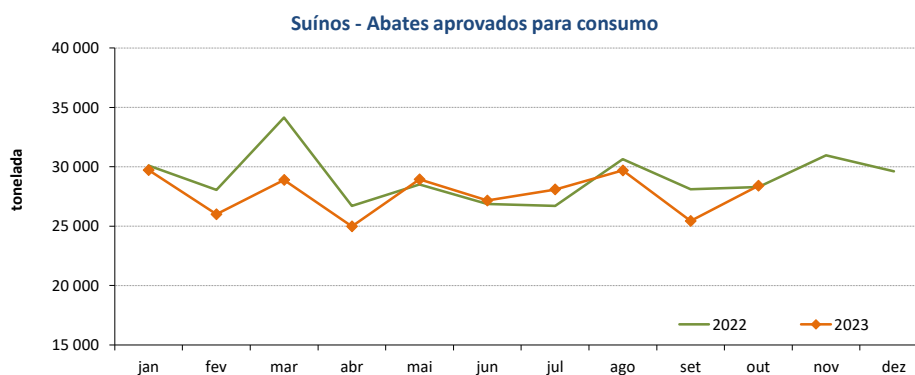

## Suíños

01-01 a 07-01-2024

### ÍNDICE DE PREÇOS DE PRODUTOS AGRÍCOLAS NO PRODUTOR (Base 2015)

(Continente)

	novembro 2023	outubro 2023	novembro 2022	Var. % Mês anterior	Var. % Mês ano anterior
<b>Suíños</b>	149,99	158,71	147,91	-5,5	1,4

FONTE: INE

### ÍNDICE HARMONIZADO DE PREÇOS NO CONSUMIDOR (Base 2015)

(Portugal)

	novembro 2023	outubro 2023	novembro 2022	Var. % Mês anterior	Var. % Mês homólogo ano anterior
<b>Carne de Suíno</b>	143,52	144,57	144,77	-0,7	-0,9

Fonte: Eurostat

### COMÉRCIO INTERNACIONAL - janeiro a outubro

PRODUTO	ENTRADAS		SAÍDAS		Variação 2023/2022 %	
	2023	2022	2023	2022	ENTRADAS	SAÍDAS
<b>Cabeças</b>						
<b>Outros Suínos Vivos &lt;50 kg</b>	136 528	126 042	207 708	128 860	8,3	61,2
<b>Outros Suínos Vivos &gt;50 kg</b>	772 073	714 165	275 748	227 531	8,1	21,2
<b>Suínos Rep. Raça Pura</b>	12	54	986	3 153		-68,7
<b>TOTAL</b>	908 613	840 261	484 442	359 544	8,1	34,7
<b>tonelada</b>						
<b>Carne Congelada</b>	20 207	21 905	14 408	16 803	-7,7	-14,3
<b>Carne Fresca/Refrigerada</b>	53 663	59 056	11 546	10 215	-9,1	13,0
<b>Outros Suínos Vivos &lt;50 kg</b>	1 563	1 493	3 965	2 362	4,7	67,9
<b>Outros Suínos Vivos &gt;50 kg</b>	80 518	73 325	31 007	25 345	9,8	22,3
<b>Suínos Rep. Raça Pura</b>	2	7	148	395		-62,6
<b>Miudezas</b>	1 261	1 221	10 519	8 382	3,2	25,5
<b>TOTAL</b>	157 214	157 008	71 593	63 502	0,1	12,7
<b>1 000 €</b>						
<b>Carne Congelada</b>	77 709	66 069	36 193	37 044	17,6	-2,3
<b>Carne Fresca/Refrigerada</b>	203 944	204 614	32 608	27 595	-0,3	18,2
<b>Outros Suínos Vivos &lt;50 kg</b>	5 874	4 026	17 527	6 972	45,9	151,4
<b>Outros Suínos Vivos &gt;50 kg</b>	157 407	115 796	67 235	43 426	35,9	54,8
<b>Suínos Rep. Raça Pura</b>	30	115	383	537		-28,7
<b>Miudezas</b>	2 591	2 825	11 704	9 281	-8,3	26,1
<b>TOTAL</b>	447 557	393 445	165 650	124 855	13,8	32,7

Nota: estão incluídos os animais vivos e a carne das espécies suínas domésticas e não domésticas (por exemplo os javalis)

FONTE: INE (2023 - dados preliminares)

O conhecimento do mercado é a chave do sucesso!

O **SIMA** disponibiliza informação essencial para os empresários agrícolas e outros agentes tomarem as melhores decisões

Para consulta de preços de produtos agrícolas consultar o site: [regsima.gpp.pt/regsima/consulta/](https://regsima.gpp.pt/regsima/consulta/)

Coordenação Central  
Gabinete de Planeamento, Políticas e Administração Geral  
Direção de Serviços de Estatística  
Divisão de Estatística

tel: 213 234 600

SISTEMA DE INFORMAÇÃO DE MERCADOS AGRÍCOLAS  
e-mail: [sima@gpp.pt](mailto:sima@gpp.pt)  
Praça do Comércio, 1149-010 Lisboa