

Newsletter - Leite e Produtos Lácteos

JANEIRO de 2023

Informação Mensal - JANEIRO

PREÇOS DO LEITE À PRODUÇÃO - Preços Médios Mensais

€/ 100 kg

PRODUTO (Leite de vaca cru com teores reais de matérias gordas e proteínas)		novembro 2023	VARIACÃO PERCENTUAL		
			outubro 2023	novembro 2022	novembro Triénio 2020- 2022
Leite adquirido a Produtores Individuais	Continente	46,28	0,8	-18,3	14,7
	Açores ⁽¹⁾	41,51	-1,3	-17,6	14,8
	Portugal	44,70	0,1	-17,8	14,9
Leite adquirido a Postos coletivos de receção e Salas coletivas de ordenha	Continente	43,20	5,0	-19,0	14,2
Leite adquirido a Produtores Individuais - Produtores entregam o leite em postos de receção da fábrica; transporte a cargo do produtor	Açores	39,95	-1,5	-18,5	15,5
Leite biológico	Portugal	57,45	-1,8	-11,1	

Fonte: GPP/SIMA

NOTA: O preço do Leite cru pago aos produtores, com teores reais de Matérias Gordas e de Proteínas é comunicado mensalmente à Comissão Europeia - Regulamento (UE) nº 2017/1185, Artigo 12(a) - Anexo II - 4.(a); A recolha do preço do leite biológico iniciou-se em maio de 2021.

⁽¹⁾ Produtores possuem tanque de refrigeração na exploração; transporte a cargo da fábrica

TEORES DE GORDURA E PROTEÍNA DO LEITE - Médias Mensais

PRODUTO (Leite de vaca cru com teores reais de matérias gordas e proteínas)		Teor Médio de Matéria Gorda %		Teor Médio de Proteína %	
		novembro 2023	outubro 2023	novembro 2023	outubro 2023
Leite adquirido a Produtores Individuais	Continente	3,93	3,83	3,38	3,34
	Açores ⁽¹⁾	3,94	3,93	3,29	3,27
	Portugal	3,93	3,87	3,35	3,31
Leite adquirido a Postos coletivos de receção e Salas coletivas de ordenha	Continente	4,10	3,90	3,34	3,20
Leite adquirido a Produtores Individuais - Produtores entregam o leite em postos de receção da fábrica; transporte a cargo do produtor	Açores	3,91	3,95	3,29	3,29
Leite biológico	Portugal	4,06	4,09	3,32	3,27

Leite adquirido a Produtores individuais - Preço Médio Mensal
CONTINENTE

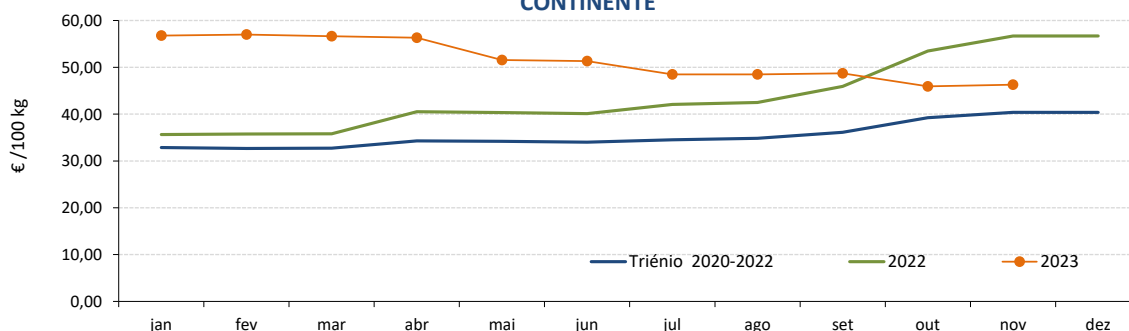

Fonte: GPP/SIMA

Leite e Produtos Lácteos

JANEIRO de 2023

Leite adquirido a Produtores individuais - Produtores possuem tanque de refrigeração na exploração; transporte a cargo da fábrica - Preço Médio Mensal - AÇORES

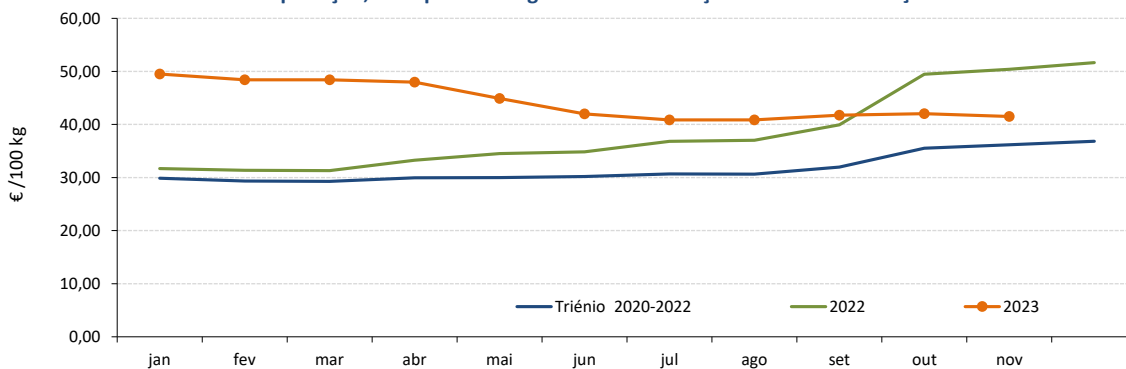

Fonte: GPP/SIMA

Leite adquirido a Produtores individuais Preço Médio Mensal - PORTUGAL

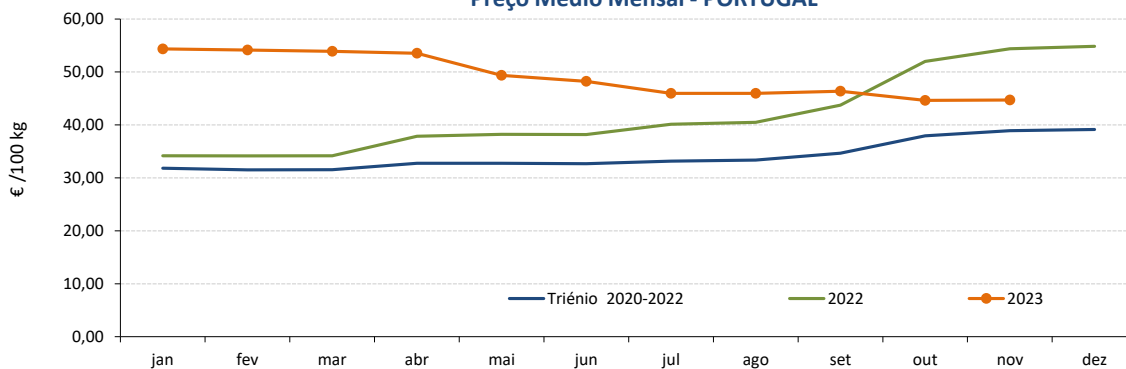

Fonte: GPP/SIMA

Leite adquirido a Postos de receção e Salas Coletivas de ordenha - Preço Médio Mensal - CONTINENTE

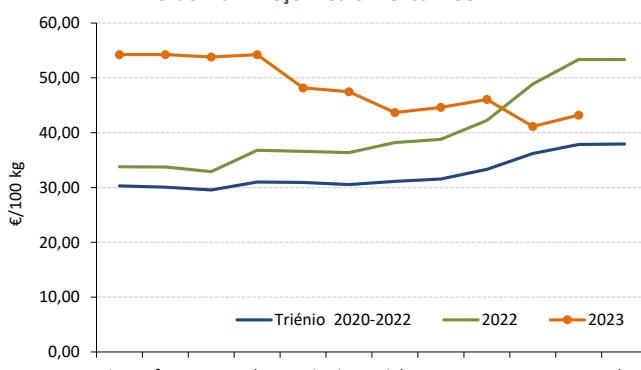

Fonte: GPP/SIMA

Leite adquirido a Produtores individuais - Produtores entregam o leite em postos de receção da fábrica; transporte a cargo do produtor - Preço Médio Mensal AÇORES

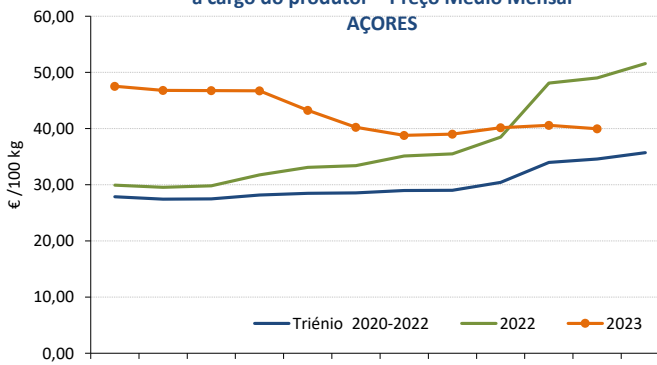

Fonte: GPP/SIMA

Leite Biológico - Preço Médio Mensal PORTUGAL

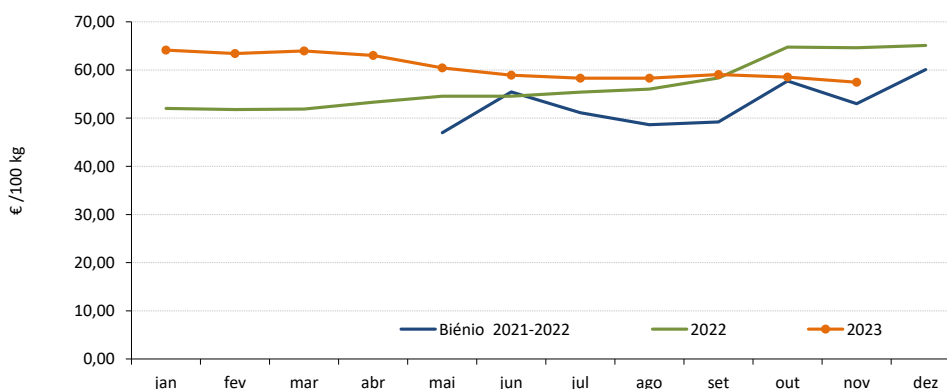

Leite e Produtos Lácteos

JANEIRO de 2023

PREÇOS À SAÍDA DA FÁBRICA - Preços Médios Mensais

€ / 100 kg

PRODUTO	dezembro 2023	VARIÇÃO PERCENTUAL		
		novembro 2023	dezembro 2022	dezembro Triénio 2020-2022
Manteiga	511,72	4,3	-22,3	2,3
Leite em pó desnatado	249,57	3,9	-34,4	-15,8
Leite em pó inteiro	407,34	7,0	-17,3	11,3
Soro de Leite em pó	70,85	0,2	-31,6	-17,7
Queijo Flamengo (Bola/Barra)	690,12	0,3	-4,8	25,3

Fonte: GPP/SIMA

Nota: Os preços da manteiga, do leite em pó inteiro e do soro de leite em pó são comunicados semanalmente à Comissão Europeia - Regulamento (UE) nº 2017/1185, Artigo 11 - Anexo I -7; n.d. - não disponível

MANTEIGA - Preço Médio Mensal

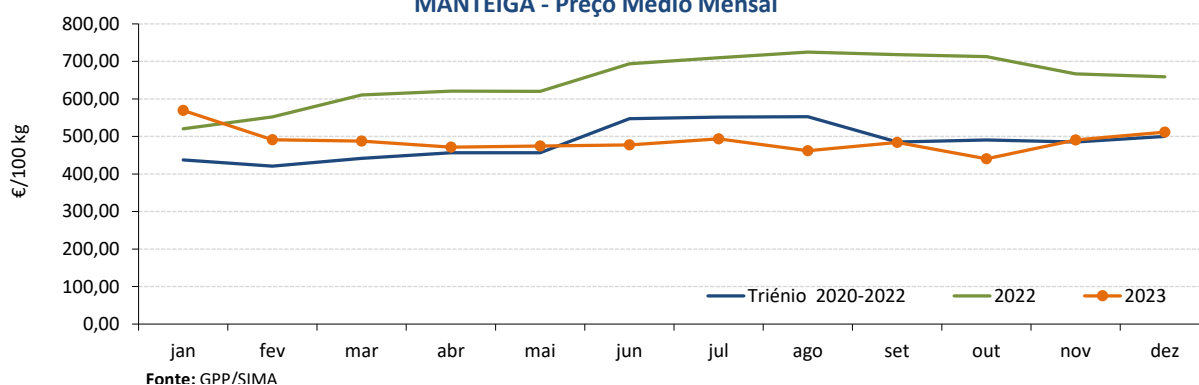

LEITE EM PÓ DESNATADO - Preço Médio Mensal

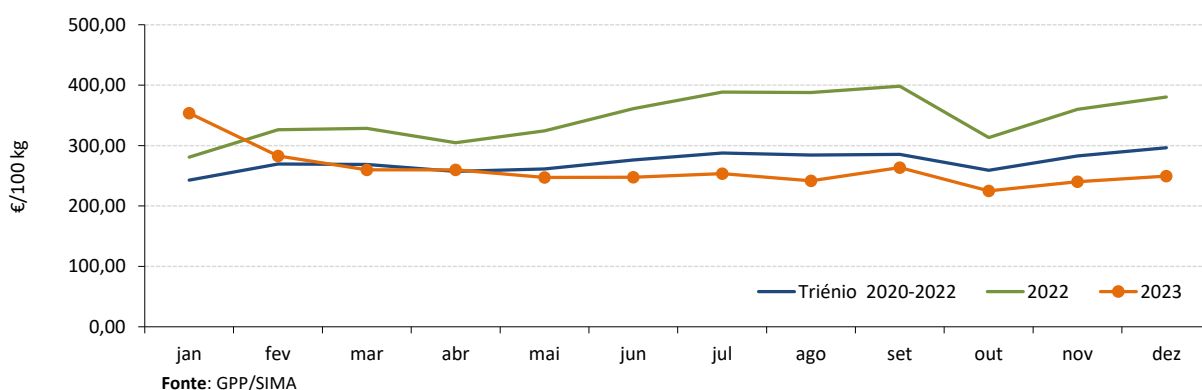

LEITE EM PÓ INTEIRO - Preço Médio Mensal

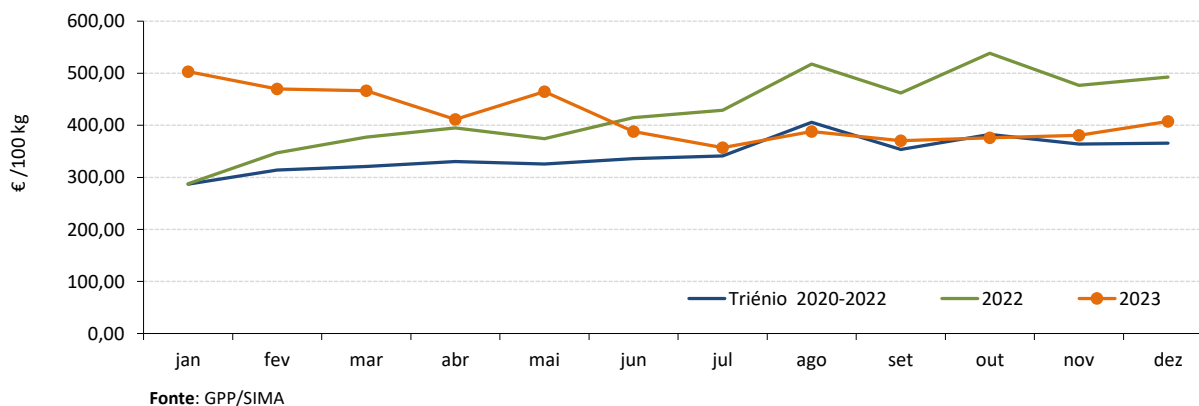

Leite e Produtos Lácteos

JANEIRO de 2023

SORO DE LEITE EM PÓ - Preço Médio Mensal

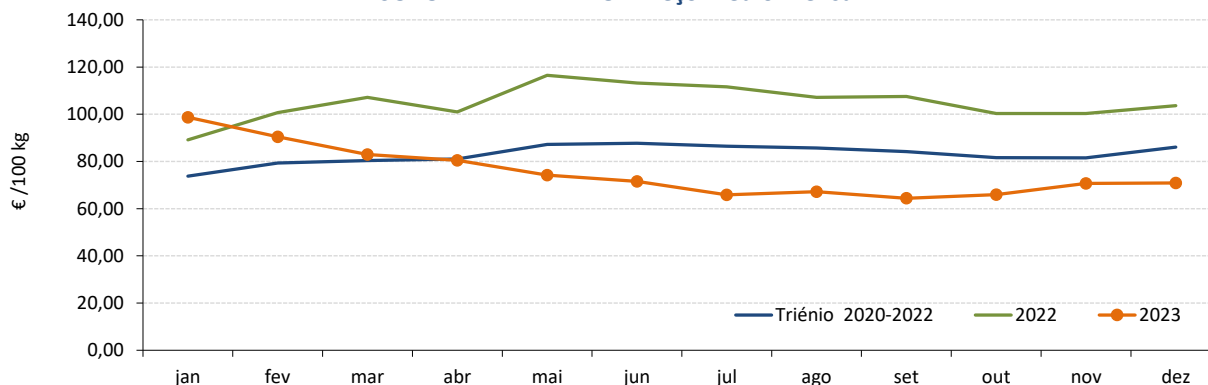

Fonte: GPP/SIMA

QUEIJO FLAMENGO - Preço Médio Mensal

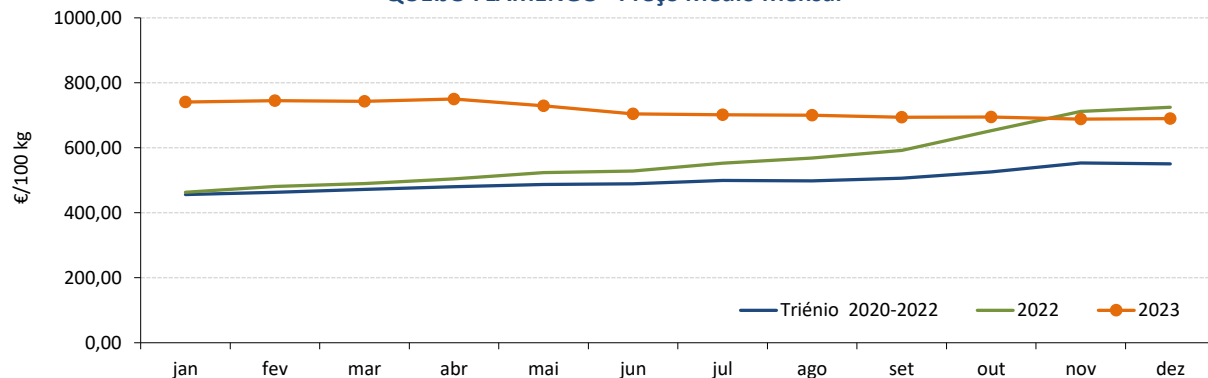

Fonte: GPP/SIMA

ÍNDICES DE PREÇOS DO LEITE UHT - (Base 100 = 2000)

PRODUTO	dezembro 2023	VARIACÃO PERCENTUAL		
		novembro 2023	dezembro 2022	dezembro Triénio 2020-2022
Leite embalado UHT Gordo	143,16	2,5	-0,3	24,7
Leite embalado UHT Meio Gordo	119,18	-0,1	-3,1	30,6
Leite embalado UHT Magro	119,44	-0,3	-3,3	24,0

LEITE EMBALADO UHT MEIO GORDO - Índice de Preço Médio Mensal

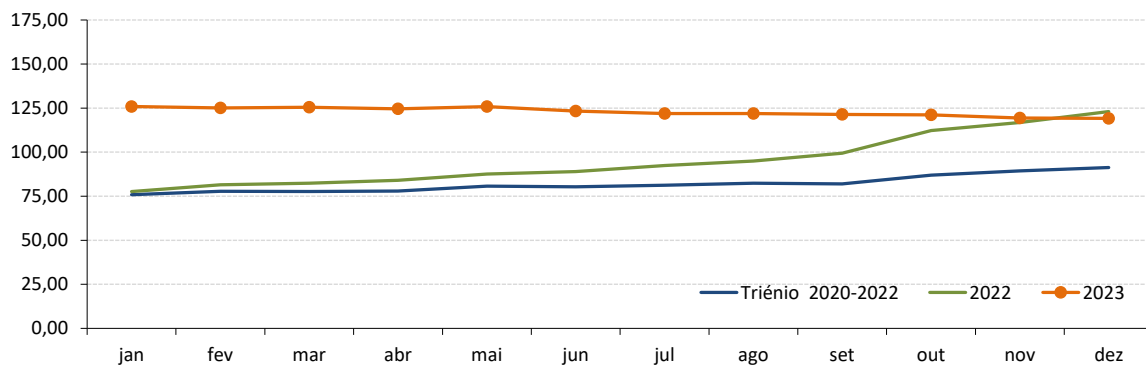

Fonte: GPP/SIMA

Leite e Produtos Lácteos

JANEIRO de 2023

LEITE CRU DE VACA - PREÇOS MÉDIOS À PRODUÇÃO NA UNIÃO EUROPEIA

€ / 100 kg

Estado Membro	outubro	setembro	outubro	outubro	Variação %		
	2023	2023	2022	Triénio 2020-2022	Mês anterior	Mês homólogo ano anterior	Mês homól. Triénio 2020-2022
Bélgica / BE	40,98	40,26	59,06	43,13	1,8	-30,6	-5,0
Bulgária / BG	42,14	41,76	50,06	38,81	0,9	-15,8	8,6
Rep. Checa / CZ	40,71	39,92	50,50	38,85	2,0	-19,4	4,8
Dinamarca / DK	41,69	41,58	59,96	45,03	0,3	-30,5	-7,4
Alemanha / DE	42,57	41,35	60,56	44,85	3,0	-29,7	-5,1
Estónia / EE	41,14	40,35	51,89	37,83	2,0	-20,7	8,7
Irlanda / IE	40,73	40,01	68,47	51,38	1,8	-40,5	-20,7
Grécia / GR	51,83	51,02	58,96	46,10	1,6	-12,1	12,4
Espanha / ES	50,19	50,00	53,98	40,32	0,4	-7,0	24,5
França / FR	47,45	46,83	48,26	41,81	1,3	-1,7	13,5
Croácia / HR	48,77	48,42	49,38	39,34	0,7	-1,2	24,0
Itália / IT	48,33	48,68	55,35	42,72	-0,7	-12,7	13,1
Chipre / CY	63,81	63,89	63,90	60,13	-0,1	-0,1	6,1
Letónia / LV	35,25	34,17	49,21	36,88	3,2	-28,4	-4,4
Lituânia / LT	38,93	35,16	55,25	41,08	10,7	-29,5	-5,2
Luxemburgo / LU	c	c	c				
Hungria / HU	40,64	39,80	48,92	36,87	2,1	-16,9	10,2
Malta / MT	56,61	57,25	62,95	59,40	-1,1	-10,1	-4,7
Países Baixos / NL	41,00	41,45	62,25	45,33	-1,1	-34,1	-9,6
Áustria / AT	47,88	47,44	57,08	45,84	0,9	-16,1	4,5
Polónia / PL	43,74	41,09	54,73	41,11	6,4	-20,1	6,4
Portugal / PT	44,64	46,39	52,01	37,96	-3,8	-14,2	17,6
Roménia / RO	44,18	41,68	53,82	39,84	6,0	-17,9	10,9
Eslovénia / SI	43,55	42,76	53,60	39,73	1,8	-18,8	9,6
Eslováquia / SK	41,74	40,87	49,33	38,43	2,1	-15,4	8,6
Finlândia / FI	50,66	49,50	55,41	45,25	2,3	-8,6	12,0
Suécia / SE	38,93	36,53	56,70	44,64	6,6	-31,3	-12,8
UE 27	44,22	43,45	56,64	43,46	1,8	-21,9	1,7

Fonte: Comissão Europeia - Regulamento (UE) nº 2017/1185, Artigo 12(a) - Anexo II - 4.(a)

c - dado confidencial

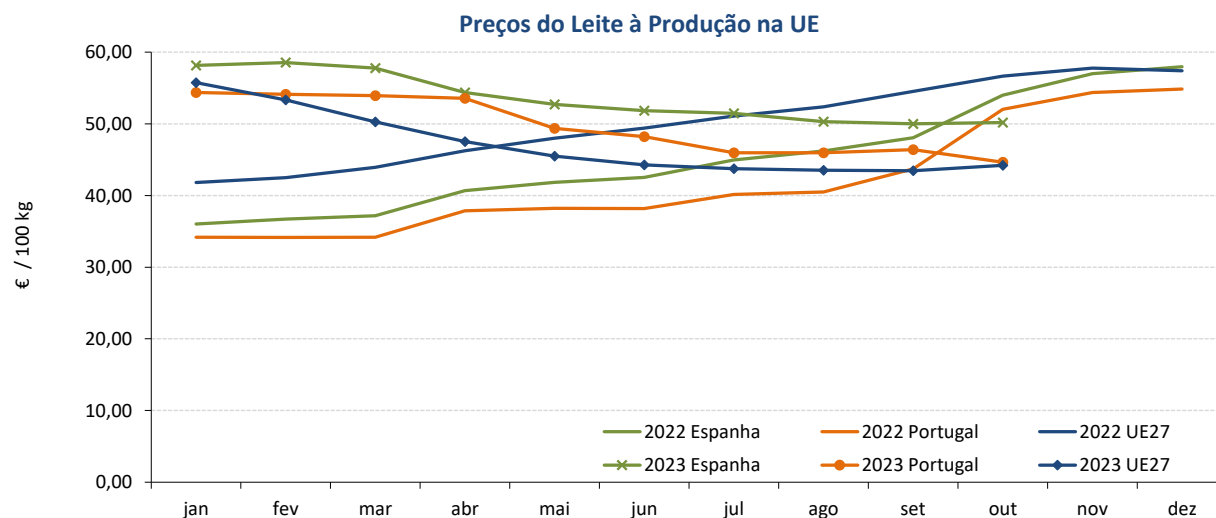

Fonte: Comissão Europeia

Leite e Produtos Lácteos

JANEIRO de 2023

LEITE CRU DE VACA BIOLÓGICO- PREÇOS MÉDIOS À PRODUÇÃO NA UNIÃO EUROPEIA

€/ 100 kg

Estado Membro	outubro	setembro	outubro	outubro	Variação %		
	2023	2023	2022	Biénio 2021-2022	Mês anterior	Mês homólogo ano anterior	Mês homól. Biénio 2021-2022
Bélgica / BE		50,06	60,77	54,48			
Bulgária / BG	61,43	61,33	60,07	52,62	0,2	2,3	16,7
Rep. Checa / CZ	47,31	47,07	51,48	45,96	0,5	-8,1	2,9
Dinamarca / DK	47,72	47,61	65,34	56,46	0,2	-27,0	-15,5
Alemanha / DE	56,01	54,28	63,23	57,47	3,2	-11,4	-2,5
Estónia / EE	40,72	40,71	50,81	41,46	0,0	-19,9	-1,8
Irlanda / IE							
Grécia / GR	56,34	55,11	62,91	58,75	2,2		-4,1
Espanha / ES	62,04	62,04	58,16	52,19	0,0	6,7	18,9
França / FR	53,17	51,79	51,01	49,96	2,7	4,2	6,4
Croácia / HR							
Itália / IT	59,58	59,58	63,09	57,98	0,0	-5,6	2,8
Chipre / CY	104,06	105,80	103,21	104,21	-1,6	0,8	-0,1
Letónia / LV	33,50	32,33	47,56	39,71	3,6	-29,6	-15,6
Lituânia / LT	44,80	40,39	61,63	51,44	10,9	-27,3	-12,9
Luxemburgo / LU	c	c	c				
Hungria / HU	c	c	c				
Malta / MT							
Países Baixos / NL	57,63	57,88	65,75	58,69	-0,4	-12,3	-1,8
Áustria / AT	52,99	52,59	62,63	55,79	0,8	-15,4	-5,0
Polónia / PL	57,60	56,05	59,37	51,87	2,8	-3,0	11,1
Portugal / PT	58,54	59,06	64,74	57,70	-0,9	-9,6	1,5
Roménia / RO	46,21	43,37			6,5		
Eslovénia / SI	55,43	54,59	62,61	53,07	1,5	-11,5	4,5
Eslováquia / SK	c	c	50,90	44,72			
Finlândia / FI	c	c	c				
Suécia / SE	42,80	40,32	60,08	52,86	6,1	-28,8	-19,0
UE 27	52,50	51,38	60,05	54,59	2,2	-12,6	-3,8

Fonte: Comissão Europeia - Regulamento (UE) nº 2017/1185, Artigo 12(a) - Anexo II - 4.(a)

c - dado confidencial

Preços do Leite Biológico à Produção na UE

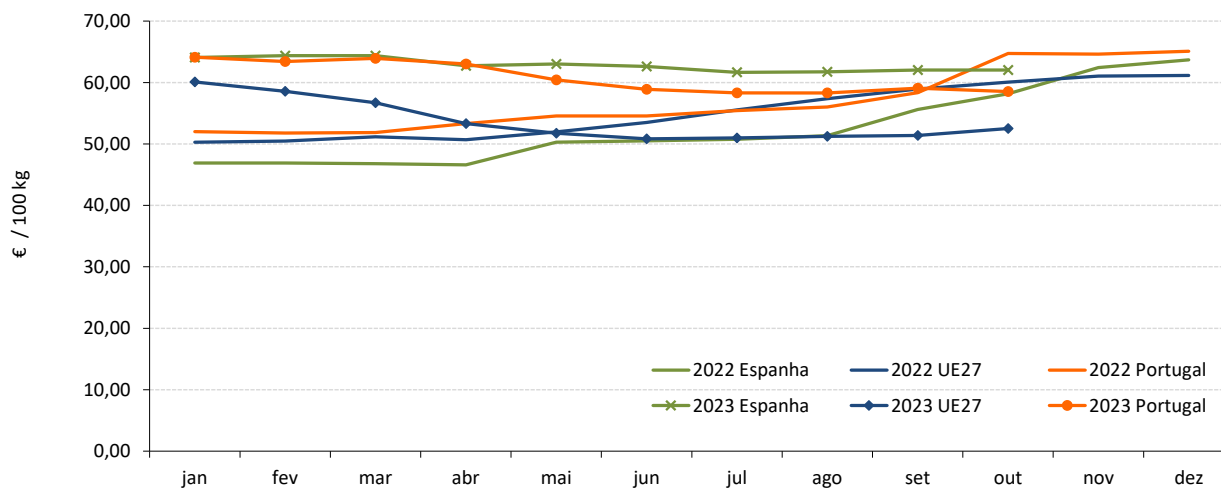

Fonte: Comissão Europeia

Leite e Produtos Lácteos

JANEIRO de 2023

RECOLHA TOTAL de LEITE de VACA CRU na UNIÃO EUROPEIA

Estado Membro	(milhares de toneladas)				
	outubro 2023	setembro 2023	outubro 2022	Var % Mês anterior	Var % Mês hom. ano ant.
Bélgica / BE	376,5	364,9	374,0	3,2	0,7
Bulgária / BG	51,4	53,9	52,4	-4,7	-1,9
Rep. Checa / CZ	263,4	256,8	259,1	2,6	1,7
Dinamarca / DK	461,5	457,0	463,5	1,0	-0,4
Alemanha / DE	2 610,1	2 556,4	2 610,5	2,1	0,0
Estónia / EE	68,9	70,4	63,4	-2,1	8,7
Irlanda / IE	622,9	786,4	712,7	-20,8	-12,6
Grécia / GR	50,3	48,8	60,1	3,0	-16,4
Espanha / ES	591,0	579,2	587,6	2,0	0,6
França / FR	1 858,8	1 747,8	1 946,9	6,3	-4,5
Croácia / HR	29,4	28,7	31,8	2,4	-7,5
Itália / IT	1 000,9	980,9	1 015,1	2,0	-1,4
Chipre / CY	25,1	24,1	23,5	4,4	6,9
Letónia / LV	69,8	73,5	66,7	-5,1	4,6
Lituânia / LT	119,0	124,5	113,8	-4,4	4,6
Luxemburgo / LU	:	:	:		
Hungria / HU	131,9	126,8	134,4	4,0	-1,9
Malta / MT	3,0	2,9	3,2	5,6	-4,1
Países Baixos / NL	1 113,0	1 092,7	1 139,9	1,9	-2,4
Áustria / AT	257,5	245,6	257,0	4,8	0,2
Polónia / PL	1 045,4	1 038,1	1 029,8	0,7	1,5
Portugal / PT	145,8	147,0	142,5	-0,8	2,3
Roménia / RO	94,7	94,3	98,8	0,3	-4,2
Eslovénia / SI	44,4	43,2	45,8	2,7	-3,0
Eslováquia / SK	65,7	63,9	66,2	2,7	-0,9
Finlândia / FI	176,2	174,3	176,6	1,1	-0,2
Suécia / SE	225,1	221,6	222,5	1,6	1,2
UE 27	11 501,4	11 403,6	11 697,7	0,9	-1,7

Fonte: Comissão Europeia - Regulamento (UE) nº 2017/1185

RECOLHA de LEITE de VACA CRU BIOLÓGICO na UNIÃO EUROPEIA

Estado Membro	(milhares de toneladas)					% Leite Biológico no total leite recolhido
	outubro 2023	setembro 2023	outubro 2022	Var % Mês anterior	Var % Mês hom. ano ant.	
Bélgica / BE	9,92	8,57	9,56		3,8	2,6%
Bulgária / BG	0,11	0,12	0,20	-12,3	-45,4	0,2%
Rep. Checa / CZ	2,47	2,49	2,64	-0,9	-6,5	0,9%
Dinamarca / DK	54,00	53,00	60,00	1,9	-10,0	11,7%
Alemanha / DE	118,85	117,37	120,18	1,3	-1,1	4,6%
Estónia / EE	0,26	0,32	0,24	-18,2	7,7	0,4%
Irlanda / IE			0,00			0,0%
Grécia / GR	1,58	1,43	1,26	10,7	25,4	3,1%
Espanha / ES	3,22	3,01	3,78	7,2	-14,8	0,5%
França / FR	99,71	90,88	106,91	9,7	-6,7	5,4%
Croácia / HR						0,0%
Itália / IT	17,95	17,82	19,37	0,8	-7,3	1,8%
Chipre / CY	0,11	0,12	0,24	-2,6	-53,7	0,5%
Letónia / LV	3,68	4,17	4,15	-11,7	-11,2	5,3%
Lituânia / LT	4,71	4,75	3,05	-0,8	54,8	4,0%
Luxemburgo / LU						
Hungria / HU	0,58	0,58	0,58	0,0	0,0	0,4%
Malta / MT		0,00	0,00			0,0%
Países Baixos / NL	20,38	19,52	20,29	4,4	0,4	1,8%
Áustria / AT	46,87	43,24	49,04	8,4	-4,4	18,2%
Polónia / PL	1,61	1,62	2,06	-1,1	-21,9	0,2%
Portugal / PT	0,42	0,31	0,49	37,1	-13,5	0,3%
Roménia / RO	4,12	4,14	4,46	-0,4	-7,7	4,4%
Eslovénia / SI	0,50	0,47	0,49	5,1	2,0	1,1%
Eslováquia / SK	0,56	0,58	0,97	-4,1	-42,6	0,8%
Finlândia / FI	5,65	5,67	6,52	-0,2	-13,3	3,2%
Suécia / SE	27,19	26,49	36,35	2,7	-25,2	12,1%

Fonte: Comissão Europeia - Regulamento (UE) nº 2017/1185

Leite e Produtos Lácteos

JANEIRO de 2023

PREÇOS À SAÍDA DA FÁBRICA NA UNIÃO EUROPEIA - Preços Médios Mensais

€ / 100 kg

PRODUTO	novembro 2023	VARIÇÃO PERCENTUAL		
		outubro 2023	novembro 2022	novembro Triénio 2020-2022
Manteiga	519,64	9,1	-21,1	2,8
Leite em pó desnatado	262,11	3,6	-17,2	-6,1
Leite em pó inteiro	363,68	4,2	-19,6	-0,9
Queijo Edam	418,89	1,4	-21,8	3,6
Soro de leite em pó	82,93	7,6	-18,0	-11,1

Fonte: Comissão Europeia - Regulamento (UE) nº 2017/1185, Artigo 11 - Anexo I -7

Nota: A partir de 1 de fevereiro de 2020, a média da UE refere-se à UE27 (sem o Reino Unido). Para fins de comparação, as médias da UE (sem o Reino Unido) também foram recalculadas para os últimos 5 anos (2016 a 2020). Os coeficientes de ponderação e a lista dos Estados-Membros incluídos no cálculo das médias da UE também foram atualizados.

MANTEIGA - Preço Médio Mensal UE / Portugal

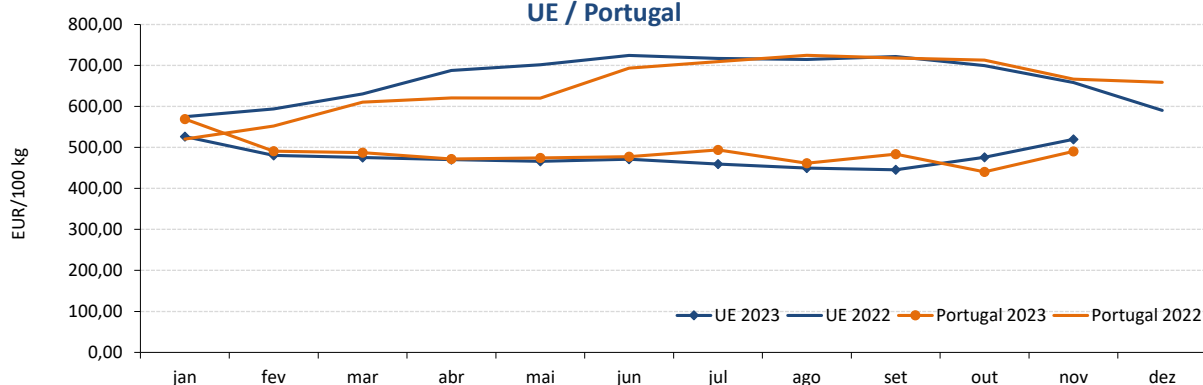

Fonte: CE e GPP/SIMA

LEITE EM PÓ DESNATADO - Preço Médio Mensal UE / Portugal

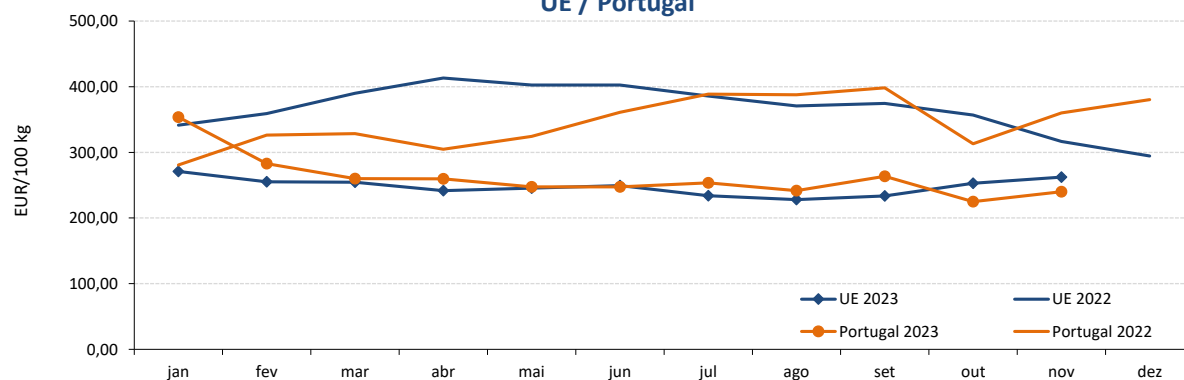

Fonte: CE e GPP/SIMA

Leite e Produtos Lácteos

MARÇO de 2023

LEITE EM PÓ INTEIRO - Preço Médio Mensal UE / Portugal

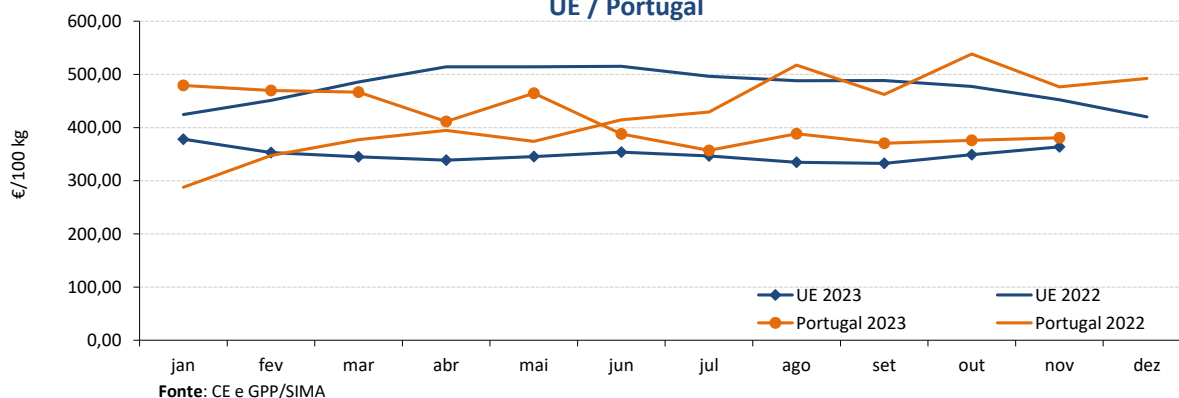

QUEIJO EDAM (UE) / FLAMENGO (PT) - Preço Médio Mensal UE / Portugal

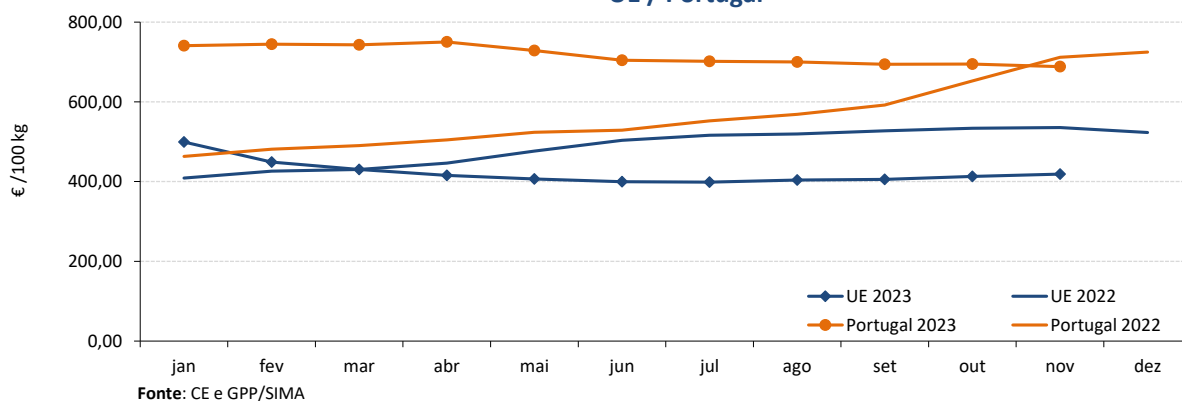

SORO DE LEITE EM PÓ - Preço Médio Mensal UE / Portugal

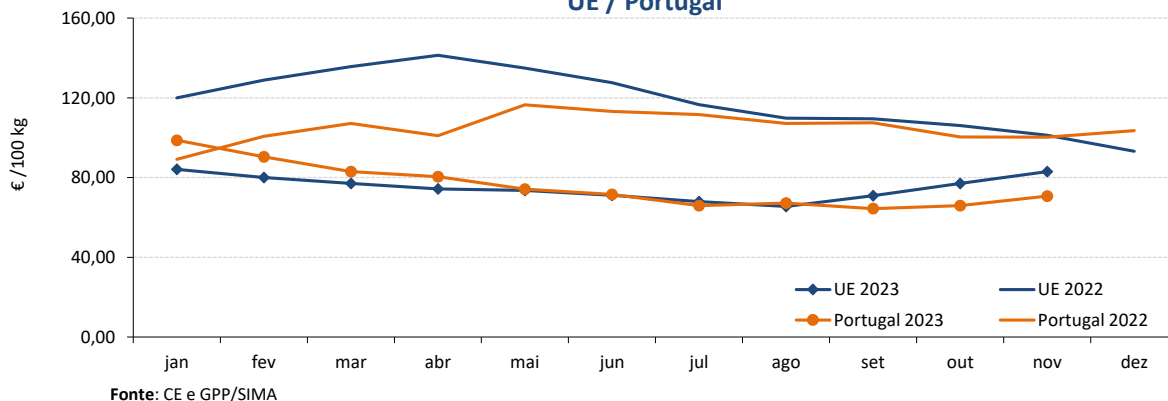

Leite e Produtos Lácteos

JANEIRO de 2023

ÍNDICE DE PREÇOS DE PRODUTOS AGRÍCOLAS NO PRODUTOR (Base 2015)

(Continente)

PRODUTO	outubro 2023	setembro 2023	outubro 2022	Var. % mês anterior	Var. % mês homólogo ano anterior
Leite em natureza	149,00	164,57	170,25	-9,5	-12,5

Fonte: INE

ÍNDICE HARMONIZADO DE PREÇOS NO CONSUMIDOR (Base 2015)

(Portugal)

PRODUTO	novembro 2023	outubro 2023	novembro 2022	Var. % mês anterior	Var. % mês homólogo ano anterior
Leite fresco gordo	144,76	142,58	150,05	1,5	-3,5
logurte	97,60	96,51	102,96	1,1	-5,2
Queijo e Requeijão	118,65	118,18	121,22	0,4	-2,1
Manteiga	138,00	135,62	149,66	1,8	-7,8

Fonte: Eurostat

COMÉRCIO INTERNACIONAL - janeiro a outubro

Unidade: tonelada

PRODUTO	ENTRADAS		SAÍDAS		Variação % 2023/2022	
	2023	2022	2023	2022	ENTRADAS	SAÍDAS
Leite/Natas em natureza	45 650	53 974	117 202	127 581	-15,4	-8,1
Leite/Natas concentrados	17 042	17 104	18 761	19 671	-0,4	-4,6
logurte e Quefir	117 613	114 661	27 789	31 780	2,6	-12,6
Manteiga	6 717	6 412	8 345	7 041	4,8	18,5
Queijo e Requeijão	66 304	58 286	10 613	9 997	13,8	6,2
Soro de leite	12 176	10 681	18 084	17 029	14,0	6,2
TOTAL	265 502	261 118	200 793	213 098	1,7	-5,8

Unidade: milhares de EUR

PRODUTO	ENTRADAS		SAÍDAS		Variação % 2023/2022	
	2023	2022	2023	2022	ENTRADAS	SAÍDAS
Leite/Natas em natureza	59 550	50 544	77 775	69 614	17,8	11,7
Leite/Natas concentrados	51 396	53 057	62 329	75 168	-3,1	-17,1
logurte e Quefir	192 295	158 819	46 626	46 719	21,1	-0,2
Manteiga	30 056	28 903	46 760	43 286	4,0	8,0
Queijo e Requeijão	312 857	273 919	61 168	54 555	14,2	12,1
Soro de leite	35 184	29 915	23 588	21 389	17,6	10,3
TOTAL	681 338	595 159	318 245	310 730	14,5	2,4

Fonte: INE (2023 - dados preliminares)

Leite e Produtos Lácteos

JANEIRO de 2023

RECOLHA E TRANSFORMAÇÃO DO LEITE DE VACA - janeiro a outubro

PRODUTO	Unidade: tonelada		(Portugal)
	2023	2022	Var.% 2023/2022
Recolha de Leite de vaca	1 596 080	1 562 294	2,2
Produtos Lácteos	795 734	761 713	4,5
Leite para consumo	563 116	533 689	5,5
Nata para consumo	21 456	20 960	2,4
Leite em pó gordo e meio gordo	7 234	7 170	0,9
Leite em pó magro	18 795	15 176	23,8
Manteiga	26 183	22 962	14,0
Queijo	52 305	55 455	-5,7
Leites acidificados	106 646	106 302	0,3

Fonte: INE - dados provisórios

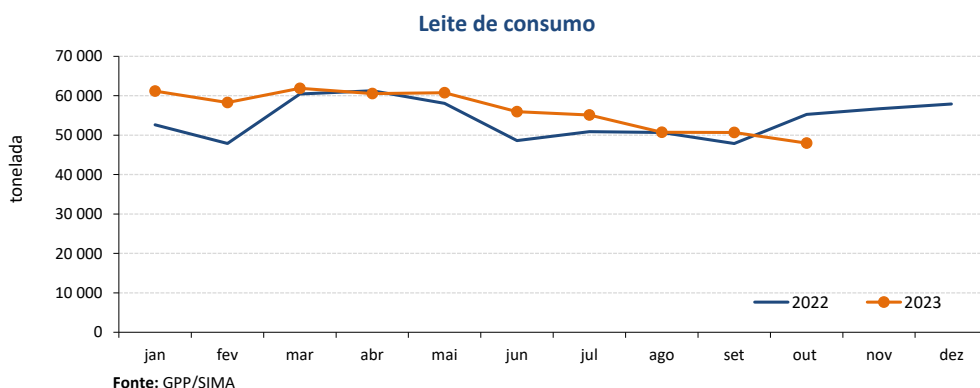
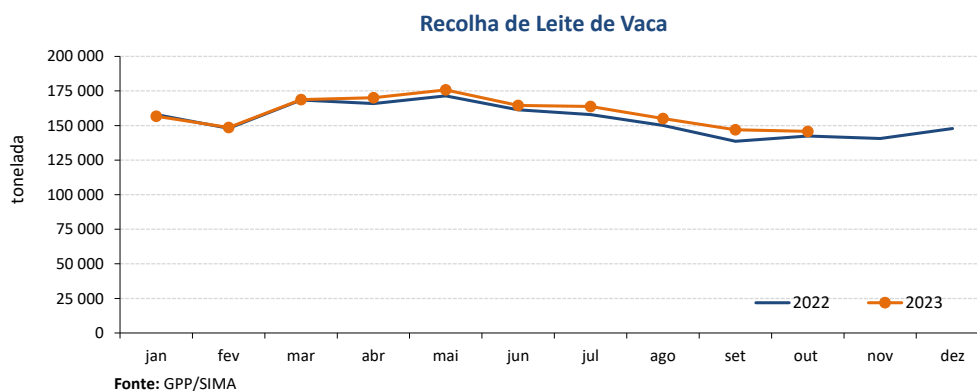
 Para consulta de preços de produtos agrícolas consultar o site www.gpp.pt/Cot/
 O SIMA no Facebook - <http://www.facebook.com/SIMA.Portugal>

O conhecimento do mercado é a chave do sucesso!

O SIMA disponibiliza informação essencial para os empresários agrícolas e outros agentes tomarem as melhores decisões

Coordenação Central

 Gabinete de Planeamento, Políticas e Administração Geral
 Direção de Serviços de Estatística

 Divisão de Estatística
 tel: 213 234 600

 SISTEMA DE INFORMAÇÃO DE MERCADOS AGRÍCOLAS
 e-mail: sima@gpp.pt

 As Newsletter do SIMA podem também ser consultadas no facebook em: <https://www.facebook.com/SIMA.Portugal>