

DESTAQUE SEMANAL - AZEITE

Prosseguiu a campanha de comercialização de azeite 2023/24 nas áreas de mercado Alentejo Central, Alentejo Norte, Ribatejo e Beira Litoral com manutenção das cotações. No Alentejo, os mercados caracterizaram-se por uma oferta de média a alta, para uma procura de alta a muito alta e o produto classifica-se de bom a excelente em relação à sua qualidade.

A diminuição da produção mundial de azeite registada nos 2 últimos anos, devido principalmente ao decréscimo em Espanha, o maior produtor mundial, refletiu-se no preço do azeite a granel em Portugal.

COTAÇÕES MÉDIAS NACIONAIS - SEMANAIS

| PRODUTO | Unidade de Comercialização | MÉDIA DA SEMANA | VARIÇÃO PERCENTUAL | | |
|---|----------------------------|-----------------|--------------------|---------------------------------|--------------------------------------|
| | | | Semana Anterior | Semana Homóloga do ano anterior | Semana Homóloga do Triénio 2021-2023 |
| Azeite Virgem Extra ($\leq 0,8^\circ$) - Garrafão 5 L | € / Litro | 9,10 | 0,0% | 46,8% | 82,9% |
| Azeite Virgem ($0,8^\circ \leq 2^\circ$) - Garrafão 5 L | € / Litro | 8,62 | 0,0% | 29,8% | 65,7% |
| Azeite Virgem Extra ($\leq 0,8^\circ$) - Granel | € / Kg | 8,80 | 0,0% | 63,0% | 104,1% |
| Azeite Virgem ($0,8^\circ \leq 2^\circ$) - Granel | € / Kg | 8,40 | 0,0% | s.c. | s.c. |
| Azeite Lampante ($> 2,0^\circ$) - Granel | € /kg | 8,00 | 0,0% | s.c. | s.c. |

s.c. - sem cotação

Fonte: SIMA

Gráficos de cotações mais frequentes do Sector do Azeite

Azeite Virgem Extra - Garrafão 5 L

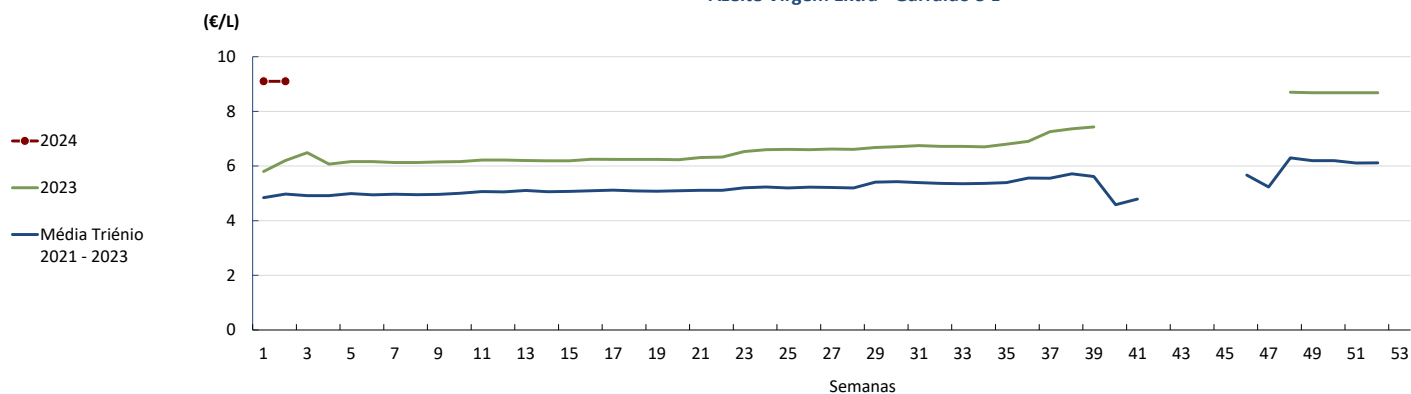

Fonte: SIMA

Azeite Virgem - Garrafão 5 L

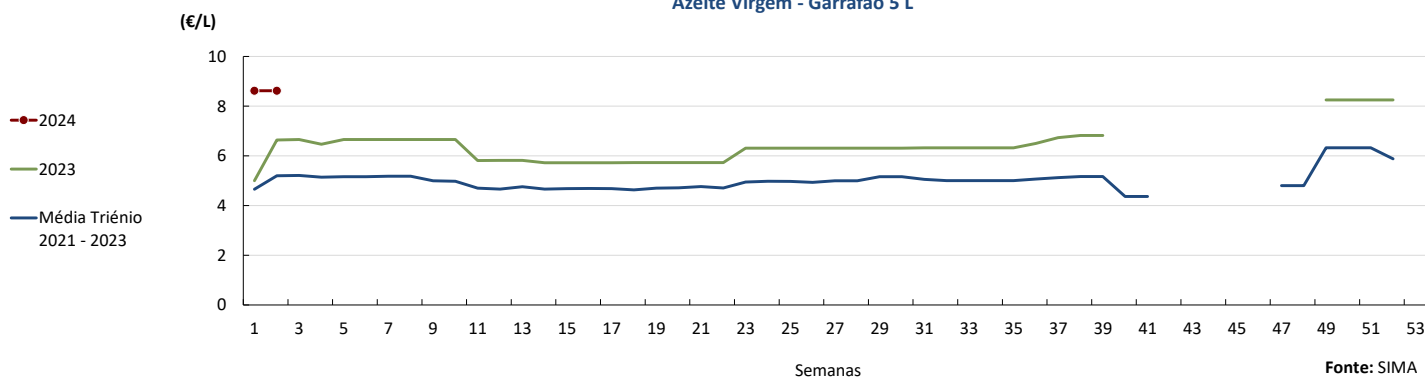

Fonte: SIMA

Azeite

08 a 14-01-2024

Azeite Virgem Extra - Granel

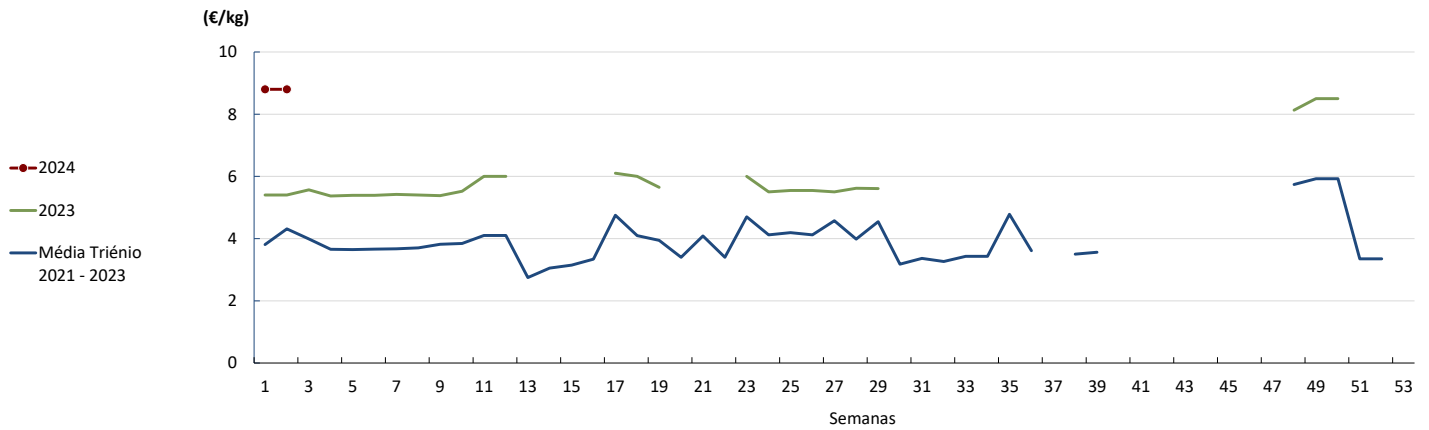

Fonte: SIMA

Azeite Virgem - Granel

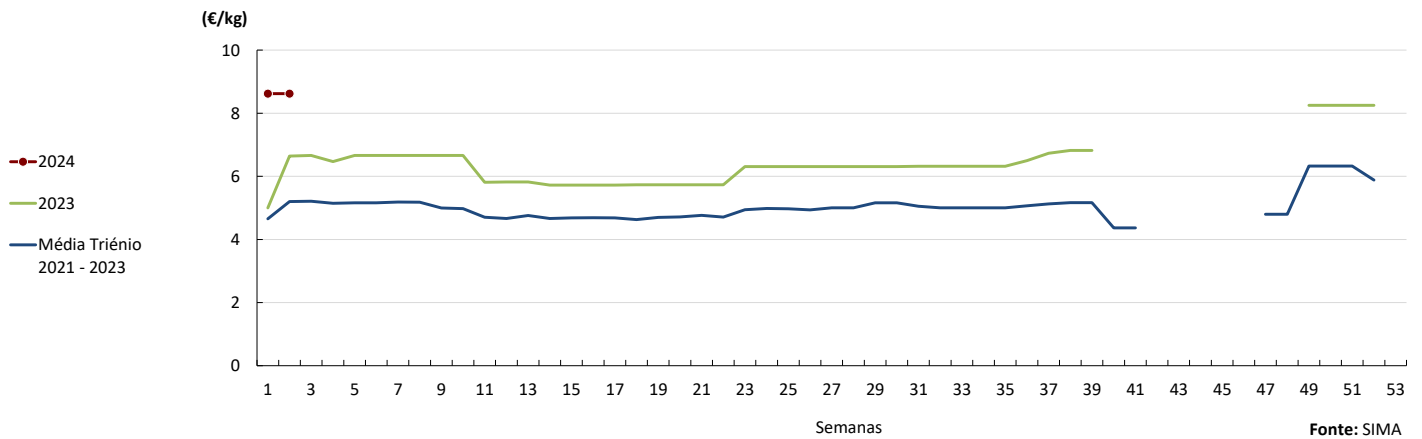

Fonte: SIMA

Azeite Lampante - Granel

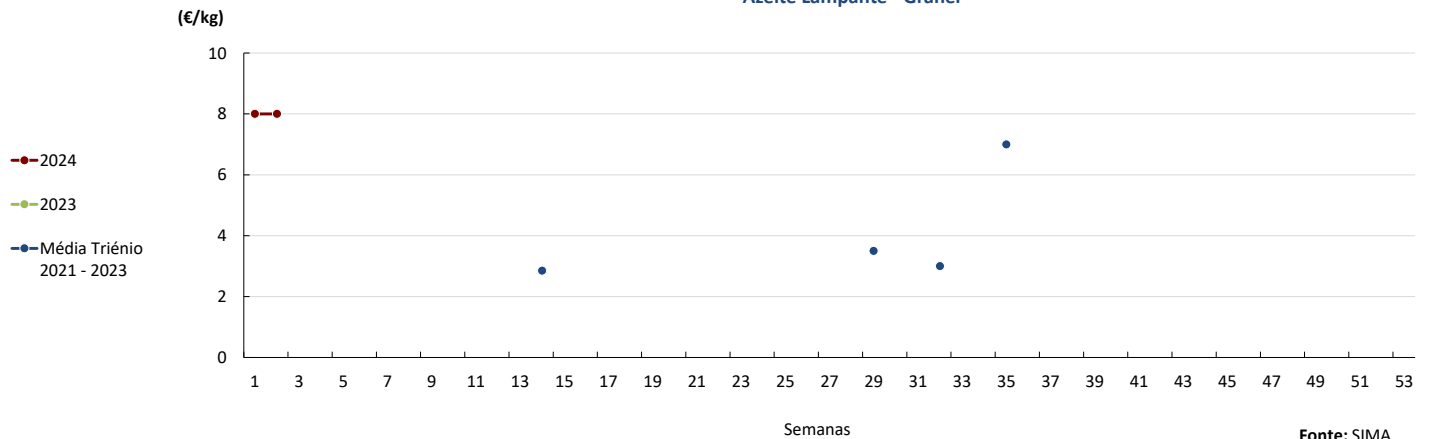

Fonte: SIMA

Evolução das cotações de azeite virgem extra e azeite virgem - semana 02

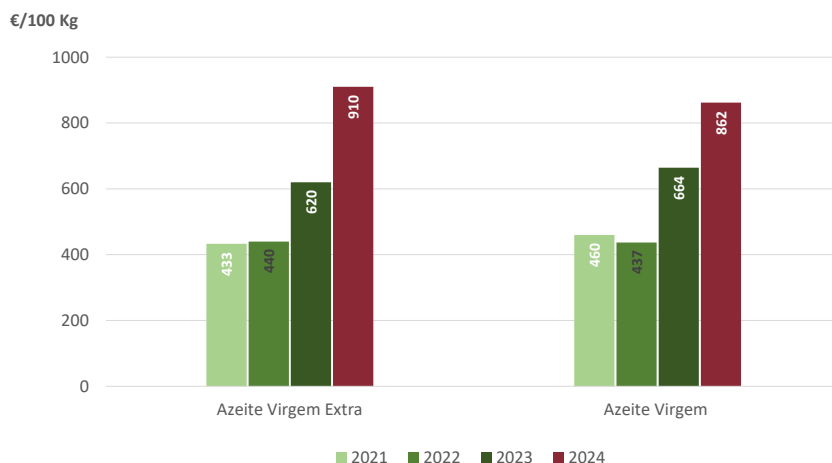

Fonte: SIMA

PREÇOS MÉDIOS DE MERCADO DO AZEITE EXTRA VIRGEM A GRANEL NA UNIÃO EUROPEIA

Cotações de Azeite Extra Virgem a granel

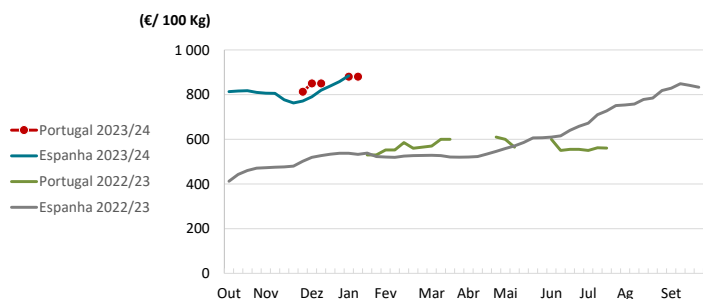

Fonte: Comissão Europeia

| PAÍSES | € / 100 kg | | Variação (%) (destacadas as variações acima de 1%) |
|----------|-------------------------|-------------------------|---|
| | Semana 01 01 a 07-01 | Semana 52 25 a 31-12 | |
| Croácia | 1 230,30 | 1 123,90 | ▲ 9,5 |
| Espanha | 884,40 | 858,40 | ▲ 3,0 |
| Grécia | 883,50 | 872,30 | ▲ 1,3 |
| Itália | 941,00 | | |
| Portugal | 808,00 | | |

Fonte: Comissão Europeia

Preço médio das importações, exportações e grau de cobertura em 2022

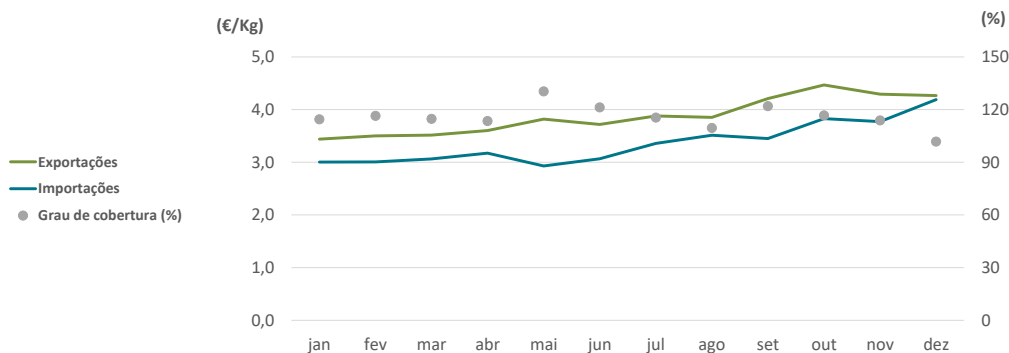

Fonte: GPP a partir de INE (dados preliminares de 2022).

Azeitona para Azeite

08 a 14-01-2024

DESTAQUE SEMANAL - AZEITONA PARA AZEITE

Terminou a campanha de comercialização azeitona para azeite 2023/24 nas áreas de mercado Alentejo Sul e Alentejo Central e continuou nas áreas de mercado Alentejo Norte e Trás-os-Montes com subida das cotações em 0,09€/Kg. Verificou-se de novo uma diminuição significativa do número de transações no mercado de Trás-os-Montes, comparando com a semana anterior. O produto apresenta um calibre médio e é classificado como bom a excelente nas áreas de mercado do Alentejo, enquanto em Trás-os-Montes apresenta uma qualidade média.

Na actual campanha, devido ao adiantamento do ciclo vegetativo das oliveiras, os lagares de azeite iniciaram a laboração mais cedo do que o habitual. O INE prevê um aumento de 20% de azeitona, em comparação com o ano anterior, devido essencialmente ao incremento da produtividade média nos olivais tradicionais, bem como à entrada em produção de novos olivais intensivos.

COTAÇÕES MÉDIAS NACIONAIS - SEMANAIS

| PRODUTO | Unidade de Comercialização | MÉDIA DA SEMANA | VARIÇÃO PERCENTUAL | | |
|----------------------|----------------------------|-----------------|--------------------|---------------------------------|--------------------------------------|
| | | | Semana Anterior | Semana Homóloga do ano anterior | Semana Homóloga do Triénio 2021-2023 |
| Azeitona para Azeite | €/ Kg | 0,89 | 9,9% | 27,1% | 82,8% |

Fonte: SIMA

Gráfico de cotações mais frequentes do Sector do Azeitona para Azeite

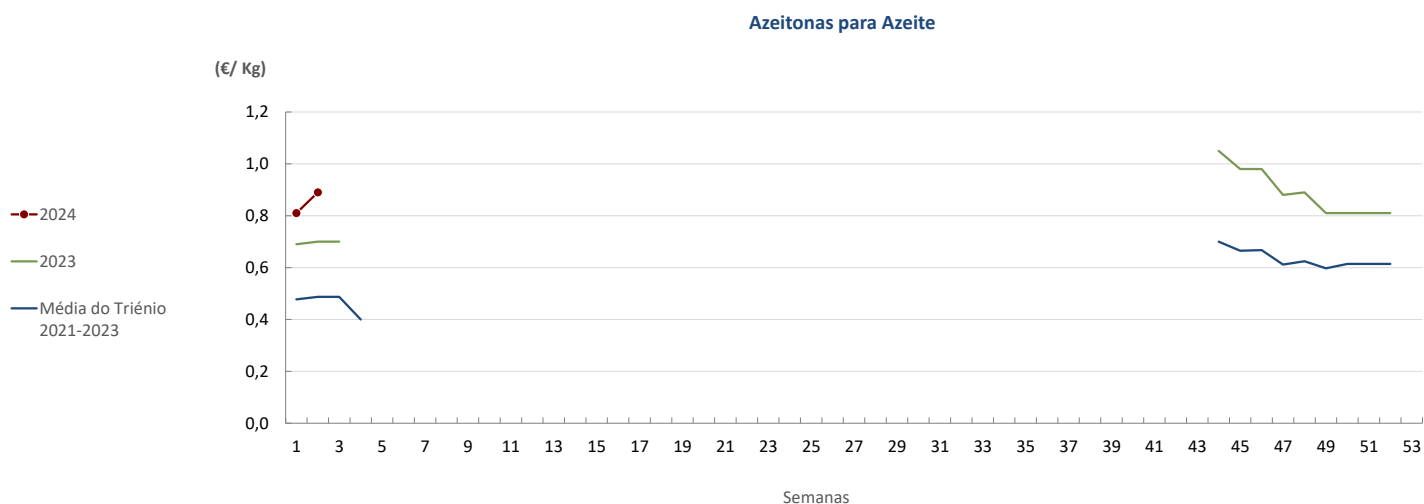

Fonte: SIMA

COMÉRCIO INTERNACIONAL - janeiro a novembro (PORTUGAL - MUNDO)

Comparando o período de janeiro a novembro de 2023 com o mesmo período do ano anterior, verifica-se que o saldo comercial português diminuiu (7%), no entanto Portugal continua a apresentar superavit neste sector (cerca de 405 milhões de euros). De acordo com os últimos dados divulgados pelo INE sobre o comércio internacional, este em volume diminuiu cerca de 39 mil toneladas comparando os dois períodos.

| Produtos | Importação | | | Exportação | | |
|------------------------|----------------|---------------|--------------|----------------|----------------|--------------|
| | 2022 | 2023 | Variação (%) | 2022 | 2023 | Variação (%) |
| Azeite virgem extra | 69 782 | 58 299 | -16% | 160 243 | 109 226 | -32% |
| Azeite virgem | 12 390 | 7 248 | -42% | 4 393 | 4 445 | 1% |
| Azeite virgem lampante | 4 964 | 2 837 | -43% | 16 836 | 9 567 | -43% |
| Azeite não virgem | 26 348 | 20 036 | -24% | 30 632 | 24 485 | -20% |
| Total de Azeite | 113 483 | 88 420 | -22% | 212 104 | 147 723 | -30% |

Fonte: INE (dados preliminares de 2023).

Nota: NCB - Azeite Virgem Extra (150920), Azeite Virgem (150930), Azeite Virgem Lampante (150940), Azeite não virgem (150990) e Azeite total (1509).

| | 2022 | 2023 | Variação | |
|--|--------|--------|----------|------|
| | (t) | (t) | (t) | (%) |
| Saldo Comercial (Exportações - Importações) | 98 621 | 59 303 | -39 318 | -40% |

| Produtos | Importação | | | Exportação | | |
|------------------------|----------------|----------------|--------------|----------------|----------------|--------------|
| | 2022 | 2023 | Variação (%) | 2022 | 2023 | Variação (%) |
| Azeite virgem extra | 239 389 | 314 405 | 31% | 631 759 | 667 398 | 6% |
| Azeite virgem | 41 824 | 38 236 | -9% | 15 628 | 22 054 | 41% |
| Azeite virgem lampante | 14 961 | 15 942 | 7% | 49 401 | 42 817 | -13% |
| Azeite não virgem | 81 589 | 89 546 | 10% | 116 744 | 131 193 | 12% |
| Total de Azeite | 377 762 | 458 129 | 21% | 813 531 | 863 463 | 6% |

| | 2022 | 2023 | Variação | |
|--|----------|----------|----------|-----|
| | (1 000€) | (1 000€) | (1 000€) | (%) |
| Saldo Comercial (Exportações - Importações) | 435 769 | 405 334 | -30 435 | -7% |

Fonte: INE (dados preliminares de 2023).

Os principais países com que Portugal comercializa azeite são os seguintes:

| Principais destinos ↗ | 2021 | | 2022 | |
|-----------------------|-------------|---------------|-------------|--|
| | (216 265 t) | | (239 409 t) | |
| Espanha | 97 883 | Espanha | 116 644 | |
| Brasil | 57 582 | Brasil | 62 405 | |
| Itália | 40 470 | Itália | 38 257 | |
| EUA | 3 977 | EUA | 5 582 | |
| França | 3 829 | França | 4 239 | |
| Polónia | 2 378 | Angola | 2 117 | |
| Outros países | 10 146 | Outros países | 10 165 | |

Fonte: GPP a partir de INE (dados preliminares de 2022).

| Principais origens ↘ | 2021 | | 2022 | |
|----------------------|-------------|---------------|-------------|--|
| | (134 202 t) | | (123 810 t) | |
| Espanha | 132 884 | Espanha | 122 536 | |
| Polónia | 492 | Itália | 687 | |
| Itália | 278 | Grécia | 317 | |
| Outros países | 548 | Outros países | 270 | |

Principais Destinos de Azeite em 2022
(Total: 239 409 t)

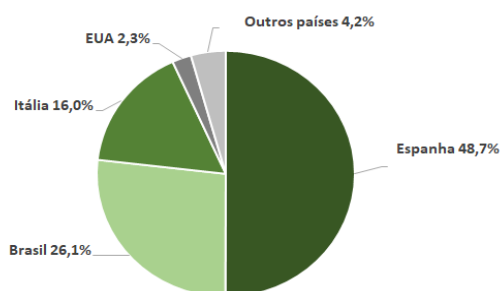

Fonte: GPP a partir de INE (dados preliminares de 2022).

Evolução da balança comercial do sector do Azeite

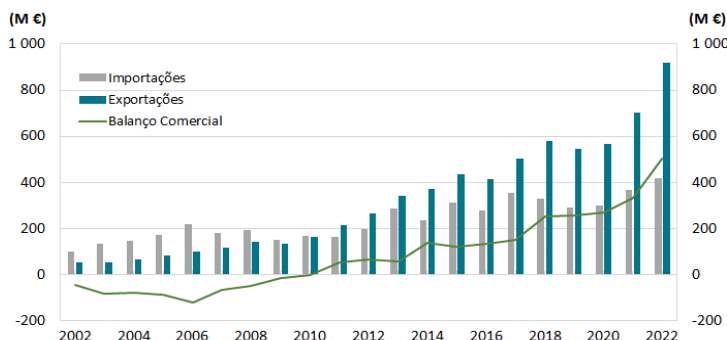

Fonte: GPP a partir de INE (dados preliminares de 2022).

Azeitona de Mesa

08 a 14-01-2024

COMÉRCIO INTERNACIONAL - janeiro a novembro
(PORTUGAL - MUNDO)

De acordo com os dados divulgados pelo INE, comparando o período de janeiro a novembro 2023 com o período homólogo do ano anterior, verifica-se que o saldo comercial português continua a apresentar superavit neste sector (cerca de 17 milhões de euros). Em termos de quantidades transacionadas, comparando os dois períodos o saldo comercial diminuiu 30%.

| Peso (t) | Importação | | | Exportação | | |
|---|---------------|---------------|--------------|---------------|---------------|--------------|
| | 2022 | 2023 | Variação (%) | 2022 | 2023 | Variação (%) |
| Produtos | | | | | | |
| Azeitonas, frescas ou refrigeradas | 3 130 | 4 436 | 42% | 23 018 | 23 128 | 0% |
| Azeitonas congeladas | 45 | 42 | -8% | 926 | 762 | -18% |
| Azeitonas preparadas ou conservadas (em vinagre ou em ácido acético) | 4 673 | 5 476 | 17% | 579 | 221 | -62% |
| Azeitonas preparadas ou conservadas (exceto em vinagre ou em ácido acético) | 17 997 | 18 941 | 5% | 25 447 | 21 622 | -15% |
| Total | 25 845 | 28 895 | 12% | 49 971 | 45 733 | -8% |

Fonte: INE (dados preliminares de 2023).

| | 2022 | 2023 | Variação | |
|--|--------|--------|----------|------|
| | (t) | (t) | (t) | (%) |
| Saldo Comercial (Exportações - Importações) | 24 126 | 16 838 | -7 288 | -30% |

| Valor (1 000 €) | Importação | | | Exportação | | |
|---|---------------|---------------|--------------|---------------|---------------|--------------|
| | 2022 | 2023 | Variação (%) | 2022 | 2023 | Variação (%) |
| Produtos | | | | | | |
| Azeitonas, frescas ou refrigeradas | 3 073 | 4 701 | 53% | 16 773 | 24 094 | 44% |
| Azeitonas congeladas | 95 | 101 | 7% | 1 464 | 1 407 | -4% |
| Azeitonas preparadas ou conservadas (em vinagre ou em ácido acético) | 5 723 | 8 700 | 52% | 931 | 559 | -40% |
| Azeitonas preparadas ou conservadas (exceto em vinagre ou em ácido acético) | 24 753 | 30 885 | 25% | 33 397 | 35 263 | 6% |
| Total | 33 644 | 44 387 | 32% | 52 566 | 61 323 | 17% |

Fonte: INE (dados preliminares de 2023).

| | 2022 | 2023 | Variação | |
|--|----------|----------|----------|------|
| | (1 000€) | (1 000€) | (1 000€) | (%) |
| Saldo Comercial (Exportações - Importações) | 18 922 | 16 936 | -1 987 | -10% |

Fonte: GPP a partir de INE.

Nota: NC8 - Azeitonas frescas (07099210), Azeitonas congeladas (07108010), Azeitonas conservadas em vinagre ou em ácido acético (20019065) e Azeitonas conservadas (exceto em vinagre ou em ácido acético) (20057000)

O conhecimento do mercado é a chave do sucesso!



O SIMA disponibiliza informação essencial para os empresários agrícolas e outros agentes tomarem as melhores decisões

 Para consulta de preços de produtos agrícolas consultar o site: regsima.gpp.pt/regsima/consulta/
Coordenação Central
Gabinete de Planeamento, Políticas e Administração Geral
Direção de Serviços de Estatística
Divisão de Estatística

tel: 213 234 600

SISTEMA DE INFORMAÇÃO DE MERCADOS AGRÍCOLAS

 e-mail: sima@gpp.pt